



Etude diagnostique du système d'assainissement de la STEP d'Orgelet

Commune d'Orgelet

Inspection Nocturne de la nuit du 13 novembre 2019

| | | |
|--|--------------------------------|------------------|
| <p>VERDI INGENIERIE BOURGOGNE-FRANCHE-COMTE 13 Avenue Aristide Brand - 39100 DOLE Tél : 03.84.79.02.57 Email : bourgognefranchecombe@verdi-ingenierie.fr</p> | Pièce numéro : <h1>1/1</h1> | |
| | Echelle : 1/2500 | |
| N° d'affaire : 08-01030 | Auteur : | Chef de Projet : |
| A 02/12/2019 Inspection Nocturne | CB | RC ML |

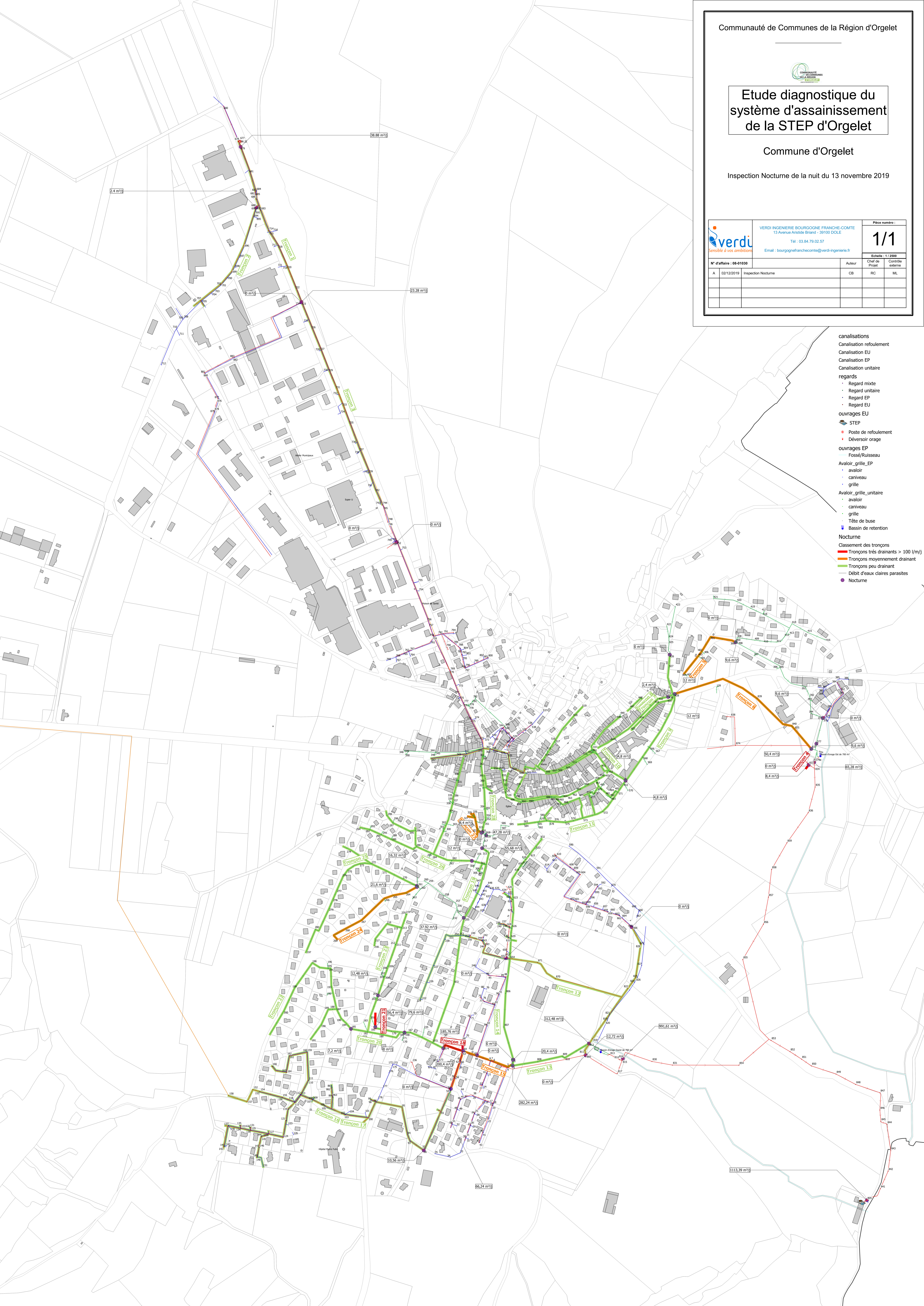

- canalisations
 - Canalisation refolement
 - Canalisation EU
 - Canalisation EP
 - Canalisation unitaire
- regards
 - Regard mixte
 - Regard unitaire
 - Regard EP
 - Regard EU
- ouvrages EU
 - STEP
 - Poste de refolement
 - Déversoir orage
- ouvrages EP
 - Fossé/Ruisseau
 - Avaloir_grille_EP
 - avaloir
 - caniveau
 - grille
 - Avaloir_grille_unitaire
 - avaloir
 - caniveau
 - grille
 - Tête de buse
 - Bassin de retention
- Nocturne
 - Classement des tronçons
 - Tronçons très drainants > 100 l/m³
 - Tronçons moyennement drainant
 - Tronçons peu drainant
 - Débit d'eaux claires parasites
 - Nocturne