

COMMUNE DE SAINT ALBAN D AY

Etude diagnostique du réseau d'assainissement

Numéro du regard : **R\_0**

identifiant du regard : 2015020509364441GARGT

VUE GENERALE



VUE INTERIEUR



FICHE DE REGARD

LOCALISATION DU REGARD

Coordonnées Géographiques: 829806,446834  
RGF93 -L93 6456059,631432

Emplacement: FRICHE

bassin versant: BV5

Observations:

Type de tampon: PLEIN  
Etat de tampon: LEGERE CORROSION  
Tampon hermétique: OUI  
Matériaux du regard : BETON  
Présence d'échelons: NON UTILISABLE  
Etat de la cunette: BON  
Etat de la cheminée: BON  
Présence d'ECP : AUCUN  
Présence de dépôt: AUCUN  
Présence de racine: AUCUN

CANA	TYPE	DIAMETR	MATERIAU	PROF	Nbre_BRT	IDUNIQUE
------	------	---------	----------	------	----------	----------

DEPART	EU	200	PVC	1,15		2015020509364441GARGT
--------	----	-----	-----	------	--	-----------------------

remarque :

ARR 1	EU	200	PVC	1,15		2015020509364441GARGT
-------	----	-----	-----	------	--	-----------------------

remarque :

ARR 2	EU	200	PVC	1,1		2015020509364441GARGT
-------	----	-----	-----	-----	--	-----------------------

remarque :

COMMUNE DE SAINT ALBAN D AY

Etude diagnostique du réseau d'assainissement

Numéro du regard : **R\_3**

identifiant du regard : 2015020509592088ZTKZL

VUE GENERALE



VUE INTERIEUR



## FICHE DE REGARD

### LOCALISATION DU REGARD

Coordonnées Géographiques: 829856,150267  
RGF93 -L93 6456169,570195

Emplacement: CHAMP

bassin versant: BV5

### Observations:

Type de tampon: PLEIN  
Etat de tampon: LEGERE CORROSION  
Tampon hermétique: OUI  
Matériaux du regard : BETON  
Présence d'échelons: OUI  
Etat de la cunette: BON  
Etat de la cheminée: BON  
Présence d'ECP : AUCUN  
Présence de dépôt: IMPORTANT  
Présence de racine: AUCUN

CANA	TYPE	DIAMETR	MATERIAU	PROF	Nbre_BRT	IDUNIQUE
------	------	---------	----------	------	----------	----------

DEPART	EU	200	PVC	1,67		2015020509592088ZTKZL
--------	----	-----	-----	------	--	-----------------------

remarque :

ARR 1	EU	200	PVC	1,07		2015020509592088ZTKZL
-------	----	-----	-----	------	--	-----------------------

remarque :

ARR 2	EU	200	PVC	1,67		2015020509592088ZTKZL
-------	----	-----	-----	------	--	-----------------------

remarque :

Naldeo

DATE: 23/03/2015

COMMUNE DE SAINT ALBAN D AY

Etude diagnostique du réseau d'assainissement

## FICHE DE REGARD

### LOCALISATION DU REGARD

Coordonnées Géographiques: 829764,172973  
RGF93 -L93 6456342,282385

Emplacement: VOIRIE

bassin versant: BV5

VUE GENERALE



VUE INTERIEUR



### Observations:

Type de tampon: PLEIN  
Etat de tampon: BON  
Tampon hermétique: OUI  
Matériaux du regard : PVC  
Présence d'échelons: NON  
Etat de la cunette: BON  
Etat de la cheminée: BON  
Présence d'ECP : AUCUN  
Présence de dépôt: AUCUN  
Présence de racine: AUCUN

CANA	TYPE	DIAMETR	MATERIAU	PROF	Nbre_BRT	IDUNIQUE
------	------	---------	----------	------	----------	----------

DEPART	EU	200	PVC	1,1		2015020510173102RXQWP
--------	----	-----	-----	-----	--	-----------------------

remarque :

ARR 1	EU	200	PVC	1		2015020510173102RXQWP
-------	----	-----	-----	---	--	-----------------------

remarque :

ARR 2	EU	200	PVC	1		2015020510173102RXQWP
-------	----	-----	-----	---	--	-----------------------

remarque :

Naldeo

DATE: 23/03/2015

COMMUNE DE SAINT ALBAN D AY

Etude diagnostique du réseau d'assainissement

FICHE DE REGARD

Numéro du regard : **R\_11**

identifiant du regard : 2015020510324904WPHWI

LOCALISATION DU REGARD

Coordonnées Géographiques: 829904,586196  
RGF93 -L93 6456323,14194

Emplacement: CHAMP

bassin versant: BV5

VUE GENERALE



VUE INTERIEUR



Observations:

Type de tampon: PLEIN

Etat de tampon: BON

Tampon hermétique: OUI

Matériaux du regard : PVC

Présence d'échelons: NON

Etat de la cunette: BON

Etat de la cheminée: BON

Présence d'ECP : AUCUN

Présence de dépôt: AUCUN

Présence de racine: FAIBLE

CANA	TYPE	DIAMETR	MATERIAU	PROF	Nbre_BRT	IDUNIQUE
------	------	---------	----------	------	----------	----------

DEPART	EU	200	PVC	1,13		2015020510324904WPHWI
--------	----	-----	-----	------	--	-----------------------

remarque :

ARR 1	EU	200	PVC	1,1		2015020510324904WPHWI
-------	----	-----	-----	-----	--	-----------------------

remarque :

ARR 2	EU	200	PVC	1,13		2015020510324904WPHWI
-------	----	-----	-----	------	--	-----------------------

remarque :

COMMUNE DE SAINT ALBAN D AY

Etude diagnostique du réseau d'assainissement

Numéro du regard : **R\_22**

identifiant du regard : 2015020511153516MSLRK

VUE GENERALE



VUE INTERIEUR

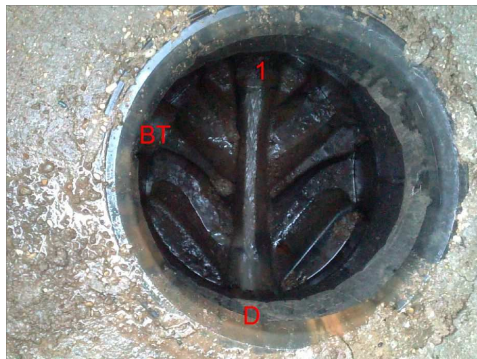

## FICHE DE REGARD

### LOCALISATION DU REGARD

Coordonnées Géographiques: 829978,99025  
RGF93 -L93 6456419,398781

Emplacement: CHAMP

bassin versant: BV5

### Observations:

Type de tampon: PLEIN

Etat de tampon: BON

Tampon hermétique: OUI

Matériaux du regard : PVC

Présence d'échelons: NON

Etat de la cunette: BON

Etat de la cheminée: BON

Présence d'ECP : AUCUN

Présence de dépôt: AUCUN

Présence de racine: AUCUN

REHAUSSE REDUITE. ACCES AU REGARD LIMITE

CANA	TYPE	DIAMETR	MATERIAU	PROF	Nbre_BRT	IDUNIQUE
------	------	---------	----------	------	----------	----------

DEPART	EU	200	PVC	2,2		2015020511153516MSLRK
--------	----	-----	-----	-----	--	-----------------------

remarque :

ARR 1	EU	200	PVC	2,2		2015020511153516MSLRK
-------	----	-----	-----	-----	--	-----------------------

remarque :

COMMUNE DE SAINT ALBAN D AY

Etude diagnostique du réseau d'assainissement

## FICHE DE REGARD

### LOCALISATION DU REGARD

Coordonnées Géographiques: 829956,293086  
RGF93 -L93 6456536,096037

Emplacement: CHEMIN NON GOUDRONNE

bassin versant: BV5

VUE GENERALE



VUE INTERIEUR



### Observations:

Type de tampon: PLEIN  
Etat de tampon: BON  
Tampon hermétique: OUI  
Matériaux du regard : PVC  
Présence d'échelons: NON  
Etat de la cunette: BON  
Etat de la cheminée: BON  
Présence d'ECP : AUCUN  
Présence de dépôt: AUCUN  
Présence de racine: AUCUN

CANA	TYPE	DIAMETR	MATERIAU	PROF	Nbre_BRT	IDUNIQUE
------	------	---------	----------	------	----------	----------

DEPART	EU	200	PVC	1,15		2015020511255976TNETF
--------	----	-----	-----	------	--	-----------------------

remarque :

ARR 1	EU	200	PVC	1,15		2015020511255976TNETF
-------	----	-----	-----	------	--	-----------------------

remarque :

Naldeo

DATE: 23/03/2015

COMMUNE DE SAINT ALBAN D AY

Etude diagnostique du réseau d'assainissement

## FICHE DE REGARD

### LOCALISATION DU REGARD

Coordonnées Géographiques: 829720,485428  
RGF93 -L93 6456532,113954

Emplacement: VOIRIE

bassin versant: BV5

VUE GENERALE



VUE INTERIEUR



### Observations:

Type de tampon: PLEIN

Etat de tampon: BON

Tampon hermétique: OUI

Matériaux du regard : PVC

Présence d'échelons: NON

Etat de la cunette: BON

Etat de la cheminée: BON

Présence d'ECP : AUCUN

Présence de dépôt: FAIBLE

Présence de racine: AUCUN

CANA	TYPE	DIAMETR	MATERIAU	PROF	Nbre_BRT	IDUNIQUE
DEPART	EU	200	PVC	1,39	2	2015020513423911RLCRD

remarque :

# COMMUNE DE SAINT ALBAN D AY

## Etude diagnostique du réseau d'assainissement

Numéro du regard : **R\_43**

identifiant du regard : 2015020514102896IPIOH

VUE GENERALE



VUE INTERIEUR



## FICHE DE REGARD

### LOCALISATION DU REGARD

Coordonnées Géographiques: 829765,390674  
RGF93 -L93 6456098,72976

Emplacement: CHEMIN NON GOUDRONNE

bassin versant: BV4

### Observations:

Type de tampon: PLEIN

Etat de tampon: BON

Tampon hermétique: OUI

Matériaux du regard : BETON

Présence d'échelons: OUI

Etat de la cunette: BON

Etat de la cheminée: BON

Présence d'ECP : AUCUN

Présence de dépôt: AUCUN

Présence de racine: AUCUN

CANA	TYPE	DIAMETR	MATERIAU	PROF	Nbre_BRT	IDUNIQUE
------	------	---------	----------	------	----------	----------

DEPART	EU	200	PVC	1,37		2015020514102896IPIOH
--------	----	-----	-----	------	--	-----------------------

remarque :

ARR 1	EU	200	PVC	1,37		2015020514102896IPIOH
-------	----	-----	-----	------	--	-----------------------

remarque :

## FICHE DE REGARD

### LOCALISATION DU REGARD

Coordonnées Géographiques: 829622,043644  
 RGF93 -L93 6456345,870973

Emplacement: CHEMIN NON GOUDRONNE

bassin versant: BV4

VUE GENERALE



VUE INTERIEUR



### Observations:

Type de tampon: PLEIN  
 Etat de tampon: BON  
 Tampon hermétique: OUI  
 Matériaux du regard : BETON  
 Présence d'échelons: OUI  
 Etat de la cunette: BON  
 Etat de la cheminée: BON  
 Présence d'ECP : AUCUN  
 Présence de dépôt: AUCUN  
 Présence de racine: AUCUN

CANA	TYPE	DIAMETR	MATERIAU	PROF	Nbre_BRT	IDUNIQUE
------	------	---------	----------	------	----------	----------

DEPART	EU	200	PVC	1,36		2015020514440636BBLGL
--------	----	-----	-----	------	--	-----------------------

remarque :

ARR 1	EP	200	PVC	1,36		2015020514440636BBLGL
-------	----	-----	-----	------	--	-----------------------

remarque : BIENTOT SUPPRIMER

ARR 2	EU	200	PVC	1,16		2015020514440636BBLGL
-------	----	-----	-----	------	--	-----------------------

remarque : NEUF

COMMUNE DE SAINT ALBAN D AY

Etude diagnostique du réseau d'assainissement

## FICHE DE REGARD

### LOCALISATION DU REGARD

Coordonnées Géographiques: 829503,395482  
RGF93 -L93 6456490,442691

Emplacement: VOIRIE

bassin versant: BV4

VUE GENERALE



VUE INTERIEUR

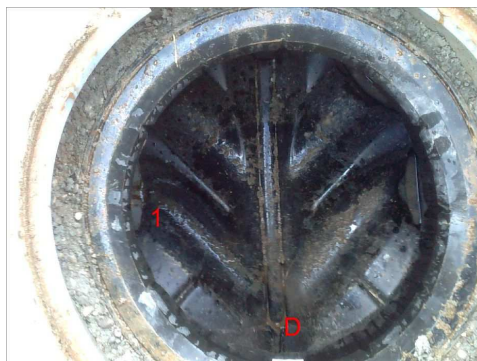

### Observations:

Type de tampon: PLEIN

Etat de tampon: BON

Tampon hermétique: OUI

Matériaux du regard : PVC

Présence d'échelons: NON

Etat de la cunette: BON

Etat de la cheminée: BON

Présence d'ECP : AUCUN

Présence de dépôt: AUCUN

Présence de racine: AUCUN

CANA	TYPE	DIAMETR	MATERIAU	PROF	Nbre_BRT	IDUNIQUE
------	------	---------	----------	------	----------	----------

DEPART	EU	200	PVC	1,1		20150224135421430IZOB
--------	----	-----	-----	-----	--	-----------------------

remarque :

ARR 1	EU	200	PVC	1,07		20150224135421430IZOB
-------	----	-----	-----	------	--	-----------------------

remarque :

COMMUNE DE SAINT ALBAN D AY

Etude diagnostique du réseau d'assainissement

## FICHE DE REGARD

### LOCALISATION DU REGARD

Coordonnées Géographiques: 829519,308308  
RGF93 -L93 6456460,637291

Emplacement: BORD DE ROUTE

bassin versant: BV4

VUE GENERALE



VUE INTERIEUR



### Observations:

Type de tampon: PLEIN

Etat de tampon: BON

Tampon hermétique: OUI

Matériaux du regard : BETON

Présence d'échelons: OUI

Etat de la cunette: BON

Etat de la cheminée: BON

Présence d'ECP : AUCUN

Présence de dépôt: MOYEN

Présence de racine: AUCUN

CANA	TYPE	DIAMETR	MATERIAU	PROF	Nbre_BRT	IDUNIQUE
------	------	---------	----------	------	----------	----------

DEPART	EU	200	BETON	1,2		2015022414072293XRIXJ
--------	----	-----	-------	-----	--	-----------------------

remarque :

ARR 1	EU	200	BETON	1,2		2015022414072293XRIXJ
-------	----	-----	-------	-----	--	-----------------------

remarque :

ARR 2	EU	200	BETON	1,4		2015022414072293XRIXJ
-------	----	-----	-------	-----	--	-----------------------

remarque :

Naldeo

DATE: 23/03/2015

COMMUNE DE SAINT ALBAN D AY

Etude diagnostique du réseau d'assainissement

Numéro du regard : **R\_65**

identifiant du regard : 2015022414233247HBSHT

VUE GENERALE



VUE INTERIEUR



## FICHE DE REGARD

### LOCALISATION DU REGARD

Coordonnées Géographiques: 829477,609276  
RGF93 -L93 6456394,291823

Emplacement: VOIRIE

bassin versant: BV4

### Observations:

Type de tampon:	PLEIN
Etat de tampon:	BON
Tampon hermétique:	OUI
Matériaux du regard :	PVC
Présence d'échelons:	NON
Etat de la cunette:	BON
Etat de la cheminée:	BON
Présence d'ECP :	FAIBLE
Présence de dépôt:	AUCUN
Présence de racine:	AUCUN

CANA	TYPE	DIAMETR	MATERIAU	PROF	Nbre_BRT	IDUNIQUE
------	------	---------	----------	------	----------	----------

DEPART	EU	200	PVC	1,27		2015022414233247HBSHT
--------	----	-----	-----	------	--	-----------------------

remarque :

ARR 1	EU	200	PVC	1,27		2015022414233247HBSHT
-------	----	-----	-----	------	--	-----------------------

remarque :

COMMUNE DE SAINT ALBAN D AY

Etude diagnostique du réseau d'assainissement

## FICHE DE REGARD

Numéro du regard : **R\_70**

identifiant du regard : 2015022414524077ZTKZL

### LOCALISATION DU REGARD

Coordonnées Géographiques: 829586,693783  
RGF93 -L93 6456412,097669

Emplacement: CHEMIN NON GOUDRONNE

bassin versant: BV4

VUE GENERALE



VUE INTERIEUR



### Observations:

Type de tampon: PLEIN

Etat de tampon: BON

Tampon hermétique: OUI

Matériaux du regard : PVC

Présence d'échelons: NON

Etat de la cunette: BON

Etat de la cheminée: BON

Présence d'ECP : AUCUN

Présence de dépôt: AUCUN

Présence de racine: AUCUN

CANA	TYPE	DIAMETR	MATERIAU	PROF	Nbre_BRT	IDUNIQUE
------	------	---------	----------	------	----------	----------

DEPART	EU	200	PVC	1,2		2015022414524077ZTKZL
--------	----	-----	-----	-----	--	-----------------------

remarque :

ARR 1	EU	200	PVC	1,2		2015022414524077ZTKZL
-------	----	-----	-----	-----	--	-----------------------

remarque :

ARR 2	EU	200	PVC	1,2		2015022414524077ZTKZL
-------	----	-----	-----	-----	--	-----------------------

remarque :

Naldeo

DATE: 23/03/2015

COMMUNE DE SAINT ALBAN D AY

Etude diagnostique du réseau d'assainissement

## FICHE DE REGARD

Numéro du regard : **R\_75**

identifiant du regard : 2015022415055668EKDJC

### LOCALISATION DU REGARD

Coordonnées Géographiques: 829547,687232  
RGF93 -L93 6456398,388809

Emplacement: VOIRIE

bassin versant: BV4

VUE GENERALE

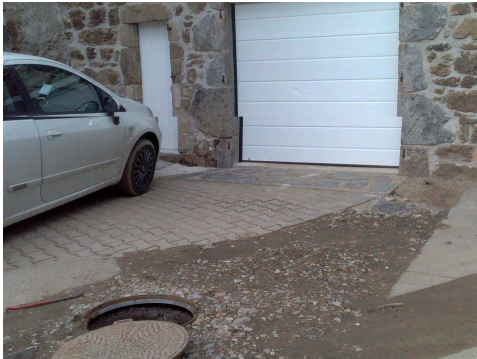

VUE INTERIEUR

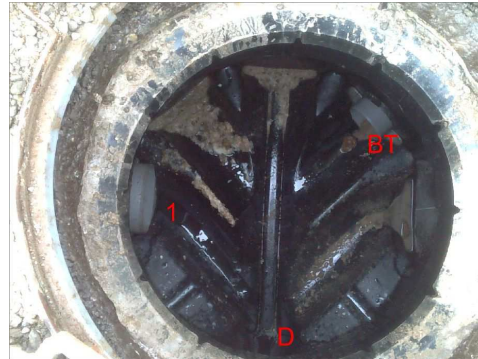

### Observations:

Type de tampon: PLEIN

Etat de tampon: BON

Tampon hermétique: OUI

Matériaux du regard : PVC

Présence d'échelons: NON

Etat de la cunette: BON

Etat de la cheminée: BON

Présence d'ECP : AUCUN

Présence de dépôt: FAIBLE

Présence de racine: AUCUN

CANA	TYPE	DIAMETR	MATERIAU	PROF	Nbre_BRT	IDUNIQUE
------	------	---------	----------	------	----------	----------

DEPART	EU	200	PVC	1,25		2015022415055668EKDJC
--------	----	-----	-----	------	--	-----------------------

remarque :

ARR 1	EU	200	PVC	1,25		2015022415055668EKDJC
-------	----	-----	-----	------	--	-----------------------

remarque :

ARR 2	EU	200	PVC	1,25		2015022415055668EKDJC
-------	----	-----	-----	------	--	-----------------------

remarque :

Naldeo

DATE: 23/03/2015

COMMUNE DE SAINT ALBAN D AY

Etude diagnostique du réseau d'assainissement

FICHE DE REGARD

LOCALISATION DU REGARD

Coordonnées Géographiques: 829269,775431  
RGF93 -L93 6456586,036472

Emplacement: FRICHE

bassin versant: BV4

VUE GENERALE



VUE INTERIEUR



Observations:

Type de tampon: PLEIN

Etat de tampon: BON

Tampon hermétique: OUI

Matériaux du regard : PVC

Présence d'échelons: NON

Etat de la cunette: BON

Etat de la cheminée: BON

Présence d'ECP : AUCUN

Présence de dépôt: MOYEN

Présence de racine: AUCUN

CANA	TYPE	DIAMETR	MATERIAU	PROF	Nbre_BRT	IDUNIQUE
------	------	---------	----------	------	----------	----------

DEPART	EU	200	PVC	1,1		2015022415374439YEXDW
--------	----	-----	-----	-----	--	-----------------------

remarque :

ARR 1	EU	200	PVC	1,05		2015022415374439YEXDW
-------	----	-----	-----	------	--	-----------------------

remarque :

COMMUNE DE SAINT ALBAN D AY

Etude diagnostique du réseau d'assainissement

Numéro du regard : **R\_81**

identifiant du regard : 2015022415590383SLDRE

VUE GENERALE



VUE INTERIEUR

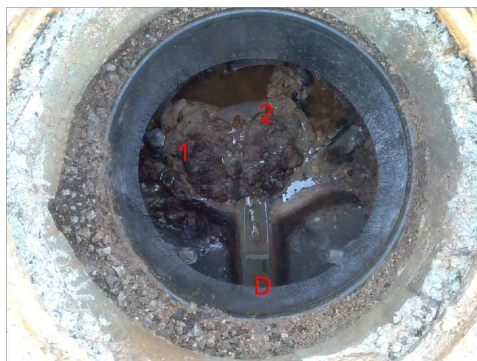

## FICHE DE REGARD

### LOCALISATION DU REGARD

Coordonnées Géographiques: 829317,77  
RGF93 -L93 6456510,659804

Emplacement: CHEMIN NON GOUDRONNE

bassin versant: BV4

### Observations:

Type de tampon: PLEIN

Etat de tampon: BON

Tampon hermétique: OUI

Matériaux du regard : PVC

Présence d'échelons: NON

Etat de la cunette: BON

Etat de la cheminée: BON

Présence d'ECP : AUCUN

Présence de dépôt: IMPORTANT

Présence de racine: AUCUN

CANA	TYPE	DIAMETR	MATERIAU	PROF	Nbre_BRT	IDUNIQUE
------	------	---------	----------	------	----------	----------

ARR 2	EU	200	PVC	1,43		2015022415590383SLDRE
-------	----	-----	-----	------	--	-----------------------

remarque :

ARR 1	EU	200	PVC	1,43		2015022415590383SLDRE
-------	----	-----	-----	------	--	-----------------------

remarque :

DEPART	EU	200	PVC	1,43		2015022415590383SLDRE
--------	----	-----	-----	------	--	-----------------------

remarque :

Naldeo

DATE: 23/03/2015

COMMUNE DE SAINT ALBAN D AY

Etude diagnostique du réseau d'assainissement

## FICHE DE REGARD

Numéro du regard : **R\_84**

identifiant du regard : 2015022416141000YZQXV

### LOCALISATION DU REGARD

Coordonnées Géographiques: 829233,123343  
RGF93 -L93 6456495,245094

Emplacement: PRIVE

bassin versant: BV4

VUE GENERALE

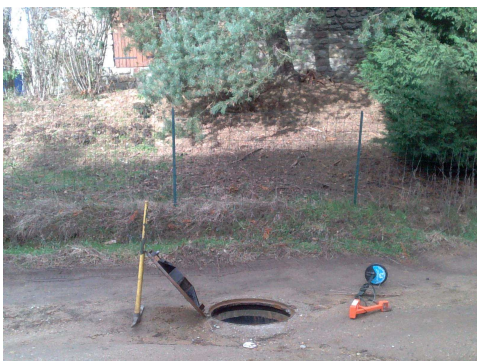

VUE INTERIEUR

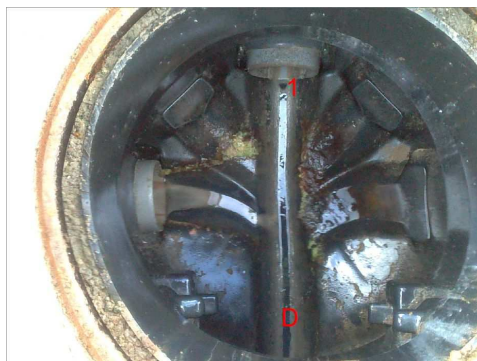

### Observations:

Type de tampon: PLEIN  
Etat de tampon: BON  
Tampon hermétique: OUI  
Matériaux du regard : PVC  
Présence d'échelons: NON  
Etat de la cunette: BON  
Etat de la cheminée: BON  
Présence d'ECP : AUCUN  
Présence de dépôt: FAIBLE  
Présence de racine: AUCUN

CANA	TYPE	DIAMETR	MATERIAU	PROF	Nbre_BRT	IDUNIQUE
------	------	---------	----------	------	----------	----------

DEPART	EU	200	PVC	1,18		2015022416141000YZQXV
--------	----	-----	-----	------	--	-----------------------

remarque :

ARR 1	EU	200	PVC	1,15		2015022416141000YZQXV
-------	----	-----	-----	------	--	-----------------------

remarque :

Naldeo

DATE: 23/03/2015

COMMUNE DE SAINT ALBAN D AY

Etude diagnostique du réseau d'assainissement

## FICHE DE REGARD

Numéro du regard : **R\_90**

identifiant du regard : 2015022416522532WQHWI

### LOCALISATION DU REGARD

Coordonnées Géographiques: 829341,543504  
RGF93 -L93 6456308,863672

Emplacement: CHAMP

bassin versant: BV4

VUE GENERALE



VUE INTERIEUR

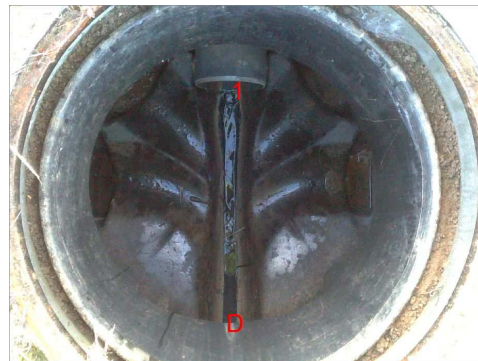

### Observations:

Type de tampon: PLEIN

Etat de tampon: BON

Tampon hermétique: OUI

Matériaux du regard : PVC

Présence d'échelons: NON

Etat de la cunette: BON

Etat de la cheminée: BON

Présence d'ECP : AUCUN

Présence de dépôt: AUCUN

Présence de racine: AUCUN

CANA	TYPE	DIAMETR	MATERIAU	PROF	Nbre_BRT	IDUNIQUE
------	------	---------	----------	------	----------	----------

DEPART	EU	200	PVC	1,1		2015022416522532WQHWI
--------	----	-----	-----	-----	--	-----------------------

remarque :

ARR 1	EU	200	PVC	1,1		2015022416522532WQHWI
-------	----	-----	-----	-----	--	-----------------------

remarque :

COMMUNE DE SAINT ALBAN D AY

Etude diagnostique du réseau d'assainissement

Numéro du regard : **R\_93**

identifiant du regard : 2015022417390660DXPDQ

VUE GENERALE



VUE INTERIEUR

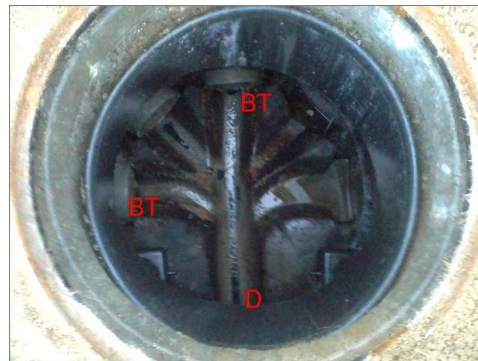

## FICHE DE REGARD

### LOCALISATION DU REGARD

Coordonnées Géographiques: 829241,8866  
RGF93 -L93 6456741,9983

Emplacement: CHEMIN NON GOUDRONNE

bassin versant: BV4

### Observations:

Type de tampon: PLEIN

Etat de tampon: BON

Tampon hermétique: OUI

Matériaux du regard : PVC

Présence d'échelons: NON

Etat de la cunette: BON

Etat de la cheminée: BON

Présence d'ECP : AUCUN

Présence de dépôt: AUCUN

Présence de racine: AUCUN

CANA	TYPE	DIAMETR	MATERIAU	PROF	Nbre_BRT	IDUNIQUE
------	------	---------	----------	------	----------	----------

DEPART	EU	200	PVC	1,48		2015022417390660DXPDQ
--------	----	-----	-----	------	--	-----------------------

remarque :

ARR 1	EU	200	PVC	1,45		2015022417390660DXPDQ
-------	----	-----	-----	------	--	-----------------------

remarque :

COMMUNE DE SAINT ALBAN D AY

Etude diagnostique du réseau d'assainissement

## FICHE DE REGARD

Numéro du regard : **R\_96**

identifiant du regard : 2015022417475355KEVKW

### LOCALISATION DU REGARD

Coordonnées Géographiques: 829376,743316  
RGF93 -L93 6456659,102134

Emplacement: CHAMP

bassin versant: BV4

VUE GENERALE



VUE INTERIEUR



### Observations:

Type de tampon: PLEIN

Etat de tampon:

Tampon hermétique: OUI

Matériaux du regard : PVC

Présence d'échelons:

Etat de la cunette: BON

Etat de la cheminée: BON

Présence d'ECP : AUCUN

Présence de dépôt: FAIBLE

Présence de racine: AUCUN

CANA	TYPE	DIAMETR	MATERIAU	PROF	Nbre_BRT	IDUNIQUE
------	------	---------	----------	------	----------	----------

DEPART	EU	200	PVC	1,37		2015022417475355KEVKW
--------	----	-----	-----	------	--	-----------------------

remarque :

ARR 1	EU	200	PVC	1,37		2015022417475355KEVKW
-------	----	-----	-----	------	--	-----------------------

remarque :

COMMUNE DE SAINT ALBAN D AY

Etude diagnostique du réseau d'assainissement

Numéro du regard : **R\_97**

identifiant du regard : 2015022508462321BVMBO

VUE GENERALE



VUE INTERIEUR



## FICHE DE REGARD

### LOCALISATION DU REGARD

Coordonnées Géographiques: 829775,923668  
RGF93 -L93 6456021,34799

Emplacement: CHAMP

bassin versant: BV3

### Observations:

Type de tampon: PLEIN

Etat de tampon: BON

Tampon hermétique: OUI

Matériaux du regard : BETON

Présence d'échelons: NON UTILISABLE

Etat de la cunette: BON

Etat de la cheminée: BON

Présence d'ECP : AUCUN

Présence de dépôt: AUCUN

Présence de racine: AUCUN

CANA	TYPE	DIAMETR	MATERIAU	PROF	Nbre_BRT	IDUNIQUE
------	------	---------	----------	------	----------	----------

DEPART	EU	200	PVC	1,35		2015022508462321BVMBO
--------	----	-----	-----	------	--	-----------------------

remarque :

ARR 1	EU	200	PVC	1,35		2015022508462321BVMBO
-------	----	-----	-----	------	--	-----------------------

remarque :

COMMUNE DE SAINT ALBAN D AY

Etude diagnostique du réseau d'assainissement

## FICHE DE REGARD

Numéro du regard : **R\_102**

identifiant du regard : 2015022509273695EYPEQ

### LOCALISATION DU REGARD

Coordonnées Géographiques: 829832,201208  
RGF93 -L93 6456031,307905

Emplacement: CHEMIN NON GOUDRONNE

bassin versant: BV5

VUE GENERALE



VUE INTERIEUR



### Observations:

Type de tampon: PLEIN

Etat de tampon: BON

Tampon hermétique: OUI

Matériaux du regard : BETON

Présence d'échelons: OUI

Etat de la cunette: BON

Etat de la cheminée: BON

Présence d'ECP : AUCUN

Présence de dépôt: FAIBLE

Présence de racine: AUCUN

CANA	TYPE	DIAMETR	MATERIAU	PROF	Nbre_BRT	IDUNIQUE
------	------	---------	----------	------	----------	----------

DEPART	EU	200	PVC	1,35		2015022509273695EYPEQ
--------	----	-----	-----	------	--	-----------------------

remarque :

ARR 1	EU	200	PVC	1,2		2015022509273695EYPEQ
-------	----	-----	-----	-----	--	-----------------------

remarque :

COMMUNE DE SAINT ALBAN D AY

Etude diagnostique du réseau d'assainissement

## FICHE DE REGARD

### LOCALISATION DU REGARD

Coordonnées Géographiques: 829554,220296  
RGF93 -L93 6456269,02134

Emplacement: CHEMIN NON GOUDRONNE

bassin versant: BV3

VUE GENERALE



VUE INTERIEUR



### Observations:

Type de tampon: PLEIN

Etat de tampon: BON

Tampon hermétique: OUI

Matériaux du regard : BETON

Présence d'échelons: NON

Etat de la cunette: BON

Etat de la cheminée:

Présence d'ECP : AUCUN

Présence de dépôt: FAIBLE

Présence de racine: AUCUN

CANA	TYPE	DIAMETR	MATERIAU	PROF	Nbre_BRT	IDUNIQUE
------	------	---------	----------	------	----------	----------

DEPART	EU	200	BETON	1,3		2015022509503733JPIOH
--------	----	-----	-------	-----	--	-----------------------

remarque :

DEPART	EU	200	BETON	1,3		2015022509503733JPIOH
--------	----	-----	-------	-----	--	-----------------------

remarque :

Naldeo

DATE: 23/03/2015

COMMUNE DE SAINT ALBAN D AY

Etude diagnostique du réseau d'assainissement

## FICHE DE REGARD

Numéro du regard : **R\_106**

identifiant du regard : 2015022510165384WPHVI

### LOCALISATION DU REGARD

Coordonnées Géographiques: 829523,995224  
RGF93 -L93 6456133,21957

Emplacement: CHAMP

bassin versant: BV3

VUE GENERALE

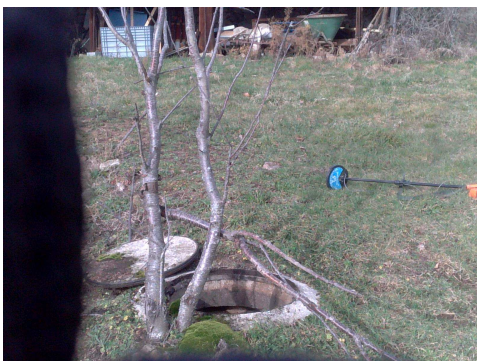

VUE INTERIEUR



### Observations:

Type de tampon: PLEIN  
Etat de tampon: BON  
Tampon hermétique: OUI  
Matériaux du regard : BETON  
Présence d'échelons: NON  
Etat de la cunette: BON  
Etat de la cheminée: BON  
Présence d'ECP : AUCUN  
Présence de dépôt: FAIBLE  
Présence de racine: AUCUN

CANA	TYPE	DIAMETR	MATERIAU	PROF	Nbre_BRT	IDUNIQUE
------	------	---------	----------	------	----------	----------

DEPART	EU	200	PVC	2,7		2015022510165384WPHVI
--------	----	-----	-----	-----	--	-----------------------

remarque :

ARR 1	EU	200	PVC	2,7		2015022510165384WPHVI
-------	----	-----	-----	-----	--	-----------------------

remarque :

Naldeo

DATE: 23/03/2015

COMMUNE DE SAINT ALBAN D AY

Etude diagnostique du réseau d'assainissement

## FICHE DE REGARD

### LOCALISATION DU REGARD

Coordonnées Géographiques: 829438,372105  
RGF93 -L93 6455771,407778

Emplacement: CHAMP

bassin versant: BV3

VUE GENERALE



VUE INTERIEUR



### Observations:

Type de tampon: PLEIN

Etat de tampon: BON

Tampon hermétique: OUI

Matériaux du regard : BETON

Présence d'échelons: NON

Etat de la cunette: MOYEN

Etat de la cheminée: MAUVAIS

Présence d'ECP : AUCUN

Présence de dépôt: AUCUN

Présence de racine: FAIBLE

CANA	TYPE	DIAMETR	MATERIAU	PROF	Nbre_BRT	IDUNIQUE
------	------	---------	----------	------	----------	----------

DEPART	EU	200	PVC	1,35		2015022510425833CWOCP
--------	----	-----	-----	------	--	-----------------------

remarque :

ARR 1	EU	200	PVC	1,35		2015022510425833CWOCP
-------	----	-----	-----	------	--	-----------------------

remarque :

COMMUNE DE SAINT ALBAN D AY

Etude diagnostique du réseau d'assainissement

## FICHE DE REGARD

Numéro du regard : **R\_114**

identifiant du regard : 2015022511100917AAKFK

### LOCALISATION DU REGARD

Coordonnées Géographiques: 829533,009926  
RGF93 -L93 6455835,043554

Emplacement: CHAMP

bassin versant: BV3

VUE GENERALE



VUE INTERIEUR



### Observations:

Type de tampon: PLEIN  
Etat de tampon: BON  
Tampon hermétique: OUI  
Matériaux du regard : BETON  
Présence d'échelons: OUI  
Etat de la cunette: BON  
Etat de la cheminée: BON  
Présence d'ECP : AUCUN  
Présence de dépôt: AUCUN  
Présence de racine: AUCUN

CANA	TYPE	DIAMETR	MATERIAU	PROF	Nbre_BRT	IDUNIQUE
------	------	---------	----------	------	----------	----------

DEPART	EU	200	PVC	1,98		2015022511100917AAKFK
--------	----	-----	-----	------	--	-----------------------

remarque :

ARR 1	EU	200	PVC	1,95		2015022511100917AAKFK
-------	----	-----	-----	------	--	-----------------------

remarque :

Naldeo

DATE: 23/03/2015

COMMUNE DE SAINT ALBAN D AY

Etude diagnostique du réseau d'assainissement

FICHE DE REGARD

Numéro du regard : **R\_122**

identifiant du regard : 2015022511523103MGXMZ

LOCALISATION DU REGARD

Coordonnées Géographiques: 829118,445876  
RGF93 -L93 6455715,544856

Emplacement: CHAMP

bassin versant: BV2

VUE GENERALE



VUE INTERIEUR



Observations:

Type de tampon:	PLEIN
Etat de tampon:	BON
Tampon hermétique:	OUI
Matériaux du regard :	BETON
Présence d'échelons:	NON
Etat de la cunette:	BON
Etat de la cheminée:	BON
Présence d'ECP :	AUCUN
Présence de dépôt:	AUCUN
Présence de racine:	IMPORTANT

CANA	TYPE	DIAMETR	MATERIAU	PROF	Nbre_BRT	IDUNIQUE
------	------	---------	----------	------	----------	----------

ARR 1	EU	200	BETON	1,35		2015022511523103MGXMZ
-------	----	-----	-------	------	--	-----------------------

remarque :

DEPART	EU	200	BETON	1,35		2015022511523103MGXMZ
--------	----	-----	-------	------	--	-----------------------

remarque :

COMMUNE DE SAINT ALBAN D AY

Etude diagnostique du réseau d'assainissement

## FICHE DE REGARD

### LOCALISATION DU REGARD

Coordonnées Géographiques: 829177,334369  
RGF93 -L93 6455723,295481

Emplacement: CHEMIN NON GOUDRONNE

bassin versant: BV3

VUE GENERALE



VUE INTERIEUR



### Observations:

Type de tampon: PLEIN

Etat de tampon: BON

Tampon hermétique: OUI

Matériaux du regard : BETON

Présence d'échelons: OUI

Etat de la cunette: BON

Etat de la cheminée: BON

Présence d'ECP : AUCUN

Présence de dépôt: AUCUN

Présence de racine: AUCUN

Empty box for additional observations.

CANA	TYPE	DIAMETR	MATERIAU	PROF	Nbre_BRT	IDUNIQUE
------	------	---------	----------	------	----------	----------

DEPART	EU	200	PVC	1,42		2015022511590682LFWLX
--------	----	-----	-----	------	--	-----------------------

remarque :

ARR 1	EU	200	PVC	1,35		2015022511590682LFWLX
-------	----	-----	-----	------	--	-----------------------

remarque :

ARR 2	EU	200	PVC	1,38		2015022511590682LFWLX
-------	----	-----	-----	------	--	-----------------------

remarque :

Naldeo

DATE: 23/03/2015

COMMUNE DE SAINT ALBAN D AY

Etude diagnostique du réseau d'assainissement

Numéro du regard : **R\_124**

identifiant du regard : 2015022512024915SYRYR

VUE GENERALE



VUE INTERIEUR



## FICHE DE REGARD

### LOCALISATION DU REGARD

Coordonnées Géographiques: 829286,17036  
RGF93 -L93 6455742,129573

Emplacement: CHAMP

bassin versant: BV3

### Observations:

Type de tampon:	PLEIN
Etat de tampon:	BON
Tampon hermétique:	OUI
Matériaux du regard :	BETON
Présence d'échelons:	OUI
Etat de la cunette:	BON
Etat de la cheminée:	BON
Présence d'ECP :	AUCUN
Présence de dépôt:	AUCUN
Présence de racine:	AUCUN

CANA	TYPE	DIAMETR	MATERIAU	PROF	Nbre_BRT	IDUNIQUE
------	------	---------	----------	------	----------	----------

DEPART	EU	200	BETON	1,66		2015022512024915SYRYR
--------	----	-----	-------	------	--	-----------------------

remarque :

ARR 1	EU	200	BETON	1,66		2015022512024915SYRYR
-------	----	-----	-------	------	--	-----------------------

remarque :

COMMUNE DE SAINT ALBAN D AY

Etude diagnostique du réseau d'assainissement

Numéro du regard : **R\_126**

identifiant du regard : 2015022513391447ZTKZL

VUE GENERALE



VUE INTERIEUR



## FICHE DE REGARD

### LOCALISATION DU REGARD

Coordonnées Géographiques: 829279,688009  
RGF93 -L93 6455850,959489

Emplacement: BORD DE ROUTE

bassin versant: BV3

### Observations:

Type de tampon: PLEIN  
Etat de tampon: BON  
Tampon hermétique: OUI  
Matériaux du regard : BETON  
Présence d'échelons: OUI  
Etat de la cunette: BON  
Etat de la cheminée: BON  
Présence d'ECP : AUCUN  
Présence de dépôt: AUCUN  
Présence de racine: AUCUN

CANA	TYPE	DIAMETR	MATERIAU	PROF	Nbre_BRT	IDUNIQUE
------	------	---------	----------	------	----------	----------

DEPART	EU	200	BETON	1,3		2015022513391447ZTKZL
--------	----	-----	-------	-----	--	-----------------------

remarque :

ARR 1	EU	200	BETON	1,3		2015022513391447ZTKZL
-------	----	-----	-------	-----	--	-----------------------

remarque :

Naldeo

DATE: 23/03/2015

COMMUNE DE SAINT ALBAN D AY

Etude diagnostique du réseau d'assainissement

FICHE DE REGARD

Numéro du regard : **R\_130**

identifiant du regard : 2015022513594272RLCRD

LOCALISATION DU REGARD

Coordonnées Géographiques: 829369,388175  
RGF93 -L93 6456064,727205

Emplacement: BORD DE ROUTE

bassin versant: BV3

VUE GENERALE



VUE INTERIEUR



Observations:

Type de tampon: PLEIN

Etat de tampon: BON

Tampon hermétique: OUI

Matériaux du regard : BETON

Présence d'échelons: NON

Etat de la cunette: BON

Etat de la cheminée: BON

Présence d'ECP : AUCUN

Présence de dépôt: IMPORTANT

Présence de racine: AUCUN

CANA	TYPE	DIAMETR	MATERIAU	PROF	Nbre_BRT	IDUNIQUE
------	------	---------	----------	------	----------	----------

DEPART	EU	200	BETON	1,28		2015022513594272RLCRD
--------	----	-----	-------	------	--	-----------------------

remarque :

ARR 1	EU	200	PVC	0,95		2015022513594272RLCRD
-------	----	-----	-----	------	--	-----------------------

remarque :

COMMUNE DE SAINT ALBAN D AY

Etude diagnostique du réseau d'assainissement

FICHE DE REGARD

LOCALISATION DU REGARD

Coordonnées Géographiques: 829181,520809  
RGF93 -L93 6456039,417174

Emplacement: BORD DE ROUTE

bassin versant: BV3

VUE GENERALE



VUE INTERIEUR



Observations:

Type de tampon: PLEIN

Etat de tampon: BON

Tampon hermétique: OUI

Matériaux du regard : BETON

Présence d'échelons: OUI

Etat de la cunette: BON

Etat de la cheminée: BON

Présence d'ECP : AUCUN

Présence de dépôt: AUCUN

Présence de racine: AUCUN

CANA	TYPE	DIAMETR	MATERIAU	PROF	Nbre_BRT	IDUNIQUE
------	------	---------	----------	------	----------	----------

DEPART	EU	200	PVC	1,2		2015022514192831KQJPI
--------	----	-----	-----	-----	--	-----------------------

remarque :

ARR 1	EU	200	PVC	1,2		2015022514192831KQJPI
-------	----	-----	-----	-----	--	-----------------------

remarque :

COMMUNE DE SAINT ALBAN D AY

Etude diagnostique du réseau d'assainissement

Numéro du regard : **R\_140**

identifiant du regard : 2015022514441495VOGVH

VUE GENERALE



VUE INTERIEUR



## FICHE DE REGARD

### LOCALISATION DU REGARD

Coordonnées Géographiques: 828901,6938  
RGF93 -L93 6455627,6716

Emplacement: VOIRIE

bassin versant: BV2

### Observations:

Type de tampon:	PLEIN
Etat de tampon:	BON
Tampon hermétique:	OUI
Matériaux du regard :	BETON
Présence d'échelons:	NON
Etat de la cunette:	BON
Etat de la cheminée:	BON
Présence d'ECP :	AUCUN
Présence de dépôt:	AUCUN
Présence de racine:	AUCUN

CANA	TYPE	DIAMETR	MATERIAU	PROF	Nbre_BRT	IDUNIQUE
------	------	---------	----------	------	----------	----------

DEPART	EU	200	BETON	1,35		2015022514441495VOGVH
--------	----	-----	-------	------	--	-----------------------

remarque :

ARR 1	EU	200	BETON	1,33		2015022514441495VOGVH
-------	----	-----	-------	------	--	-----------------------

remarque :

COMMUNE DE SAINT ALBAN D AY

Etude diagnostique du réseau d'assainissement

## FICHE DE REGARD

Numéro du regard : **R\_141**

identifiant du regard : 2015022514480907OIZOA

### LOCALISATION DU REGARD

Coordonnées Géographiques: 828910,799565  
RGF93 -L93 6455617,135173

Emplacement: CHEMIN NON GOUDRONNE

bassin versant: BV2

VUE GENERALE

VUE INTERIEUR



### Observations:

Type de tampon: PLEIN

Etat de tampon: BON

Tampon hermétique: OUI

Matériaux du regard : PVC

Présence d'échelons: NON

Etat de la cunette: BON

Etat de la cheminée: BON

Présence d'ECP : AUCUN

Présence de dépôt: AUCUN

Présence de racine: AUCUN

CANA	TYPE	DIAMETR	MATERIAU	PROF	Nbre_BRT	IDUNIQUE
------	------	---------	----------	------	----------	----------

DEPART	EU	200	PVC	0,97		2015022514480907OIZOA
--------	----	-----	-----	------	--	-----------------------

remarque :

ARR 1	EU	200	PVC	0,97		2015022514480907OIZOA
-------	----	-----	-----	------	--	-----------------------

remarque :

ARR 2	EU	200	PVC	0,93		2015022514480907OIZOA
-------	----	-----	-----	------	--	-----------------------

remarque :

Naldeo

DATE: 23/03/2015

COMMUNE DE SAINT ALBAN D AY

Etude diagnostique du réseau d'assainissement

Numéro du regard : **R\_151**

identifiant du regard : 2015022515353611WPHVI

VUE GENERALE



VUE INTERIEUR



## FICHE DE REGARD

### LOCALISATION DU REGARD

Coordonnées Géographiques: 828965,3626  
RGF93 -L93 6455915,2819

Emplacement: VOIRIE

bassin versant: BV3

### Observations:

Type de tampon: PLEIN

Etat de tampon: BON

Tampon hermétique: OUI

Matériaux du regard : PVC

Présence d'échelons: OUI

Etat de la cunette: BON

Etat de la cheminée: BON

Présence d'ECP : AUCUN

Présence de dépôt: AUCUN

Présence de racine: AUCUN

CANA	TYPE	DIAMETR	MATERIAU	PROF	Nbre_BRT	IDUNIQUE
------	------	---------	----------	------	----------	----------

DEPART	EU	200	PVC	2,94		2015022515353611WPHVI
--------	----	-----	-----	------	--	-----------------------

remarque :

ARR 1	EU	200	PVC	2,82		2015022515353611WPHVI
-------	----	-----	-----	------	--	-----------------------

remarque :

COMMUNE DE SAINT ALBAN D AY

Etude diagnostique du réseau d'assainissement

Numéro du regard : **R\_162**

identifiant du regard : 2015022516542040ZFYEX

VUE GENERALE



VUE INTERIEUR



## FICHE DE REGARD

### LOCALISATION DU REGARD

Coordonnées Géographiques: 828808,686763  
RGF93 -L93 6455720,145079

Emplacement: PRIVE

bassin versant: BV2

### Observations:

Type de tampon: PLEIN  
Etat de tampon: LEGERE CORROSION  
Tampon hermétique: OUI  
Matériaux du regard : PVC  
Présence d'échelons: NON  
Etat de la cunette: BON  
Etat de la cheminée: BON  
Présence d'ECP : AUCUN  
Présence de dépôt: FAIBLE  
Présence de racine: AUCUN

CANA	TYPE	DIAMETR	MATERIAU	PROF	Nbre_BRT	IDUNIQUE
------	------	---------	----------	------	----------	----------

DEPART	EU	200	PVC	1,04		2015022516542040ZFYEX
--------	----	-----	-----	------	--	-----------------------

remarque :

ARR 1	EU	200	PVC	1		2015022516542040ZFYEX
-------	----	-----	-----	---	--	-----------------------

remarque :

Naldeo

DATE: 23/03/2015

COMMUNE DE SAINT ALBAN D AY

Etude diagnostique du réseau d'assainissement

Numéro du regard : **R\_163**

identifiant du regard : 2015022517040950CIBHA

VUE GENERALE

VUE INTERIEUR

## FICHE DE REGARD

### LOCALISATION DU REGARD

Coordonnées Géographiques: 828782,906598  
RGF93 -L93 6455660,948314

Emplacement: FRICHE

bassin versant: BV1

### Observations:

Type de tampon: PLEIN

Etat de tampon:

Tampon hermétique: OUI

Matériaux du regard :

Présence d'échelons:

Etat de la cunette:

Etat de la cheminée:

Présence d'ECP :

Présence de dépôt:

Présence de racine:

Naldeo

DATE: 23/03/2015

COMMUNE DE SAINT ALBAN D AY

Etude diagnostique du réseau d'assainissement

## FICHE DE REGARD

### LOCALISATION DU REGARD

Coordonnées Géographiques: 828760,224407  
RGF93 -L93 6455826,983978

Emplacement: TROTTOIR

bassin versant: BV2

VUE GENERALE



VUE INTERIEUR



### Observations:

Type de tampon:	PLEIN
Etat de tampon:	BON
Tampon hermétique:	OUI
Matériaux du regard :	PVC
Présence d'échelons:	OUI
Etat de la cunette:	BON
Etat de la cheminée:	BON
Présence d'ECP :	AUCUN
Présence de dépôt:	AUCUN
Présence de racine:	AUCUN

CANA	TYPE	DIAMETR	MATERIAU	PROF	Nbre_BRT	IDUNIQUE
DEPART	EU	200	PVC	1,54		2015022517174368BBLGM

remarque :

COMMUNE DE SAINT ALBAN D AY

Etude diagnostique du réseau d'assainissement

Numéro du regard : **R\_167**

identifiant du regard : 2015022517253152KEVKX

VUE GENERALE

VUE INTERIEUR

## FICHE DE REGARD

### LOCALISATION DU REGARD

Coordonnées Géographiques: 828770,260214  
RGF93 -L93 6455847,633427

Emplacement: TROTTOIR

bassin versant: BV2

### Observations:

Type de tampon: PLEIN

Etat de tampon:

Tampon hermétique: OUI

Matériaux du regard :

Présence d'échelons:

Etat de la cunette:

Etat de la cheminée:

Présence d'ECP :

Présence de dépôt:

Présence de racine:

EAU PASSE SOUS BUSE CE QUI CREUSE SOUS LA  
BUSE

Naldeo

DATE: 23/03/2015

COMMUNE DE SAINT ALBAN D AY

Etude diagnostique du réseau d'assainissement

## FICHE DE REGARD

Numéro du regard : **R\_168**

identifiant du regard : 2015022517311645FLEKD

### LOCALISATION DU REGARD

Coordonnées Géographiques: 828785,084293  
RGF93 -L93 6455862,951642

Emplacement: VOIRIE

bassin versant: BV2

VUE GENERALE



VUE INTERIEUR



### Observations:

Type de tampon: PLEIN  
Etat de tampon: BON  
Tampon hermétique: OUI  
Matériaux du regard : BETON  
Présence d'échelons: NON  
Etat de la cunette: BON  
Etat de la cheminée: BON  
Présence d'ECP : AUCUN  
Présence de dépôt: AUCUN  
Présence de racine: AUCUN

CANA	TYPE	DIAMETR	MATERIAU	PROF	Nbre_BRT	IDUNIQUE
DEPART	EU	200	PVC	1,75		2015022517311645FLEKD
remarque :						
ARR 1	EU	200	PVC	1,75		2015022517311645FLEKD
remarque :						
ARR 2	EU	200	PVC	1,6		2015022517311645FLEKD
remarque :						

COMMUNE DE SAINT ALBAN D AY

Etude diagnostique du réseau d'assainissement

## FICHE DE REGARD

### LOCALISATION DU REGARD

Coordonnées Géographiques: 828595,889916  
RGF93 -L93 6456040,06279

Emplacement: VOIRIE

bassin versant: BV2

VUE GENERALE



VUE INTERIEUR

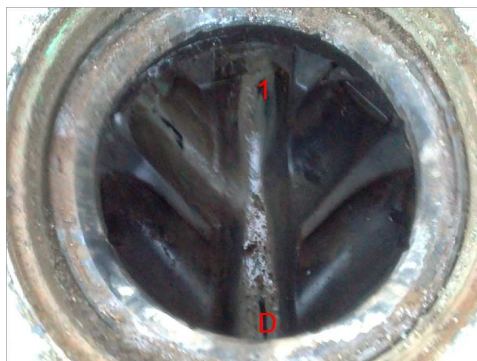

### Observations:

Type de tampon: PLEIN

Etat de tampon: BON

Tampon hermétique: OUI

Matériaux du regard : PVC

Présence d'échelons: NON

Etat de la cunette: BON

Etat de la cheminée: BON

Présence d'ECP : AUCUN

Présence de dépôt: AUCUN

Présence de racine: AUCUN

CANA	TYPE	DIAMETR	MATERIAU	PROF	Nbre_BRT	IDUNIQUE
------	------	---------	----------	------	----------	----------

DEPART	EU	200	PVC	1		2015022517592907GASGT
--------	----	-----	-----	---	--	-----------------------

remarque :

ARR 1	EU	200	PVC	1		2015022517592907GASGT
-------	----	-----	-----	---	--	-----------------------

remarque :

COMMUNE DE SAINT ALBAN D AY

Etude diagnostique du réseau d'assainissement

Numéro du regard : **R\_198**

identifiant du regard : 2015022609010406JDUJV

VUE GENERALE



VUE INTERIEUR

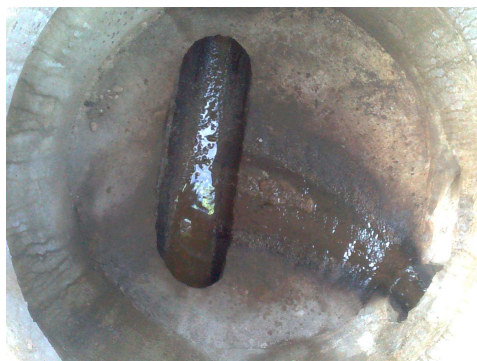

## FICHE DE REGARD

### LOCALISATION DU REGARD

Coordonnées Géographiques: 828857,532961  
RGF93 -L93 6455919,149679

Emplacement: VOIRIE

bassin versant: BV3

### Observations:

Type de tampon: PLEIN

Etat de tampon: BON

Tampon hermétique: OUI

Matériaux du regard : BETON

Présence d'échelons: NON

Etat de la cunette: BON

Etat de la cheminée: BON

Présence d'ECP : AUCUN

Présence de dépôt: AUCUN

Présence de racine: AUCUN

CANA	TYPE	DIAMETR	MATERIAU	PROF	Nbre_BRT	IDUNIQUE
------	------	---------	----------	------	----------	----------

DEPART	EU	200	BETON	1,34		2015022609010406JDUJV
--------	----	-----	-------	------	--	-----------------------

remarque :

ARR 1	EU	200	BETON	1,34		2015022609010406JDUJV
-------	----	-----	-------	------	--	-----------------------

remarque :

COMMUNE DE SAINT ALBAN D AY

Etude diagnostique du réseau d'assainissement

FICHE DE REGARD

Numéro du regard : **R\_199**

identifiant du regard : 2015022609075478EKDJC

LOCALISATION DU REGARD

Coordonnées Géographiques: 828899,441422  
RGF93 -L93 6455958,985896

Emplacement: BORD DE ROUTE

bassin versant: BV3

VUE GENERALE



VUE INTERIEUR



Observations:

Type de tampon: PLEIN  
Etat de tampon: LEGERE CORROSION  
Tampon hermétique: OUI  
Matériaux du regard : BETON  
Présence d'échelons: NON  
Etat de la cunette: MOYEN  
Etat de la cheminée: MOYEN  
Présence d'ECP : AUCUN  
Présence de dépôt: AUCUN  
Présence de racine: AUCUN

CANA	TYPE	DIAMETR	MATERIAU	PROF	Nbre_BRT	IDUNIQUE
DEPART	EU	200	PVC	2,3	1	2015022609075478EKDJC
ARR 1	EU	200	PVC	1,3		2015022609075478EKDJC
ARR 2	EU	200	PVC	1,05		2015022609075478EKDJC
ARR 3	EU	200	PVC	2,3		2015022609075478EKDJC

remarque :

remarque :

remarque :

remarque :

COMMUNE DE SAINT ALBAN D AY

Etude diagnostique du réseau d'assainissement

Numéro du regard : **R\_202**

identifiant du regard : 2015022609204386TTEZE

VUE GENERALE



VUE INTERIEUR

## FICHE DE REGARD

### LOCALISATION DU REGARD

Coordonnées Géographiques: 828945,647224  
RGF93 -L93 6455997,805893

Emplacement: BORD DE ROUTE

bassin versant: BV3

### Observations:

Type de tampon: PLEIN

Etat de tampon:

Tampon hermétique: OUI

Matériaux du regard :

Présence d'échelons:

Etat de la cunette:

Etat de la cheminée:

Présence d'ECP :

Présence de dépôt:

Présence de racine:

MAUVAIS ETAT DU HAUT DU REGARD. ENTREE  
EAUX DU FOSSE FORT PROBABLE

COMMUNE DE SAINT ALBAN D AY

Etude diagnostique du réseau d'assainissement

Numéro du regard : **R\_203**

identifiant du regard : 2015022609424871KRKQJ

VUE GENERALE



VUE INTERIEUR

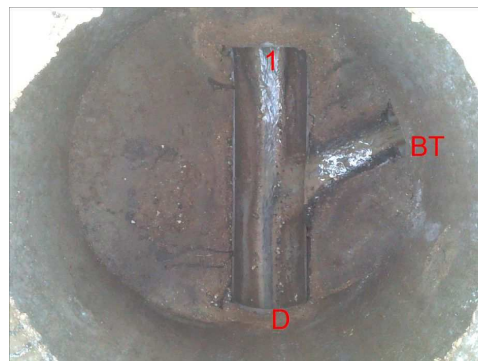

## FICHE DE REGARD

### LOCALISATION DU REGARD

Coordonnées Géographiques: 828872,300546  
RGF93 -L93 6455988,924227

Emplacement: VOIRIE

bassin versant: BV3

### Observations:

Type de tampon: PLEIN

Etat de tampon: BON

Tampon hermétique: OUI

Matériaux du regard : BETON

Présence d'échelons: NON

Etat de la cunette: MOYEN

Etat de la cheminée: BON

Présence d'ECP : AUCUN

Présence de dépôt: AUCUN

Présence de racine: AUCUN

CANA	TYPE	DIAMETR	MATERIAU	PROF	Nbre_BRT	IDUNIQUE
------	------	---------	----------	------	----------	----------

DEPART	EU	200	PVC	1,44	1	2015022609424871KRKQJ
--------	----	-----	-----	------	---	-----------------------

remarque :

ARR 1	EU	200	PVC	1,4		2015022609424871KRKQJ
-------	----	-----	-----	-----	--	-----------------------

remarque :

Naldeo

DATE: 23/03/2015

COMMUNE DE SAINT ALBAN D AY

Etude diagnostique du réseau d'assainissement

## FICHE DE REGARD

### LOCALISATION DU REGARD

Coordonnées Géographiques: 828821,524483  
RGF93 -L93 6456085,038766

Emplacement: VOIRIE

bassin versant: BV3

VUE GENERALE

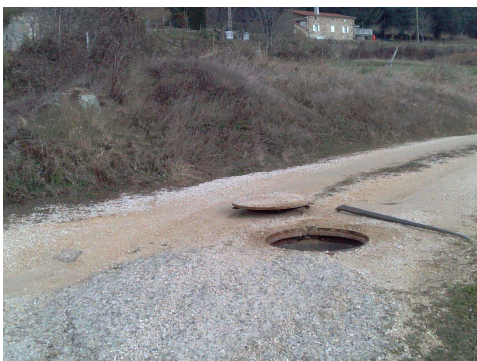

VUE INTERIEUR

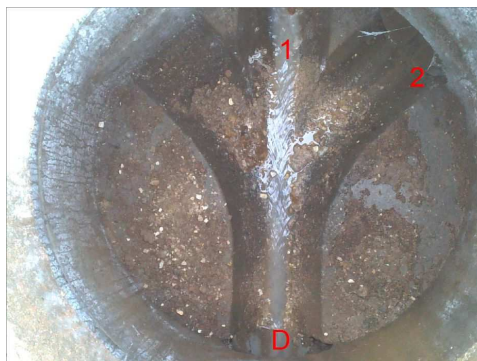

### Observations:

Type de tampon: PLEIN  
Etat de tampon: BON  
Tampon hermétique: OUI  
Matériaux du regard : BETON  
Présence d'échelons: NON  
Etat de la cunette: BON  
Etat de la cheminée: BON  
Présence d'ECP : AUCUN  
Présence de dépôt: AUCUN  
Présence de racine: AUCUN

CANA	TYPE	DIAMETR	MATERIAU	PROF	Nbre_BRT	IDUNIQUE
------	------	---------	----------	------	----------	----------

DEPART	EU	200	PVC	1		2015022609535689FFQLQ
--------	----	-----	-----	---	--	-----------------------

remarque :

ARR 1	EU	200	PVC	1		2015022609535689FFQLQ
-------	----	-----	-----	---	--	-----------------------

remarque :

ARR 2	EU	200	PVC	1		2015022609535689FFQLQ
-------	----	-----	-----	---	--	-----------------------

remarque :

Naldeo

DATE: 23/03/2015

COMMUNE DE SAINT ALBAN D AY

Etude diagnostique du réseau d'assainissement

Numéro du regard : **R\_230**

identifiant du regard : 2015022610491004FYQFR

VUE GENERALE



VUE INTERIEUR



## FICHE DE REGARD

### LOCALISATION DU REGARD

Coordonnées Géographiques: 829138,843219  
RGF93 -L93 6456130,24077

Emplacement: VOIRIE

bassin versant: BV3

### Observations:

Type de tampon: PLEIN  
Etat de tampon: LEGERE CORROSION  
Tampon hermétique: OUI  
Matériaux du regard : BETON  
Présence d'échelons: NON  
Etat de la cunette: BON  
Etat de la cheminée: BON  
Présence d'ECP : AUCUN  
Présence de dépôt: AUCUN  
Présence de racine: AUCUN

CANA	TYPE	DIAMETR	MATERIAU	PROF	Nbre_BRT	IDUNIQUE
------	------	---------	----------	------	----------	----------

DEPART	EU	200	BETON	1,08		2015022610491004FYQFR
--------	----	-----	-------	------	--	-----------------------

remarque :

ARR 1	EU	200	BETON	1,08		2015022610491004FYQFR
-------	----	-----	-------	------	--	-----------------------

remarque :

COMMUNE DE SAINT ALBAN D AY

Etude diagnostique du réseau d'assainissement

Numéro du regard : **R\_234**

identifiant du regard : 2015022611063404EEOJP

VUE GENERALE



VUE INTERIEUR

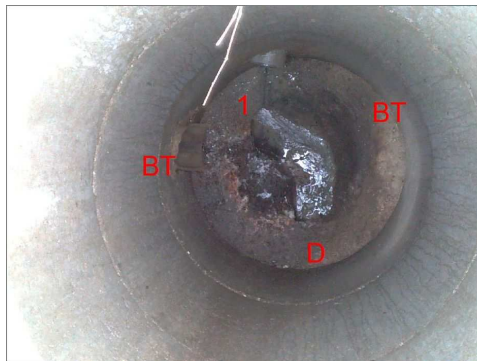

## FICHE DE REGARD

### LOCALISATION DU REGARD

Coordonnées Géographiques: 829105,100759  
RGF93 -L93 6455973,594335

Emplacement: ESPACE PUBLIC

bassin versant: BV3

### Observations:

Type de tampon: PLEIN  
Etat de tampon: LEGERE CORROSION  
Tampon hermétique: OUI  
Matériaux du regard : BETON  
Présence d'échelons: NON  
Etat de la cunette: MAUVAIS  
Etat de la cheminée: MOYEN  
Présence d'ECP : MOYEN  
Présence de dépôt: FAIBLE  
Présence de racine: AUCUN

CANA	TYPE	DIAMETR	MATERIAU	PROF	Nbre_BRT	IDUNIQUE
------	------	---------	----------	------	----------	----------

DEPART	EU	250	BETON	2,3		2015022611063404EEOJP
--------	----	-----	-------	-----	--	-----------------------

remarque :

ARR 1	EU	250	BETON	2,25	2	2015022611063404EEOJP
-------	----	-----	-------	------	---	-----------------------

remarque :

COMMUNE DE SAINT ALBAN D AY

Etude diagnostique du réseau d'assainissement

## FICHE DE REGARD

### LOCALISATION DU REGARD

Coordonnées Géographiques: 829036,718692  
RGF93 -L93 6456263,719411

Emplacement: VOIRIE

bassin versant: BV3

VUE GENERALE



VUE INTERIEUR

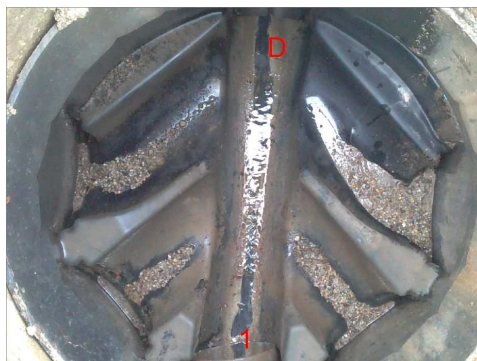

### Observations:

Type de tampon: PLEIN  
Etat de tampon: BON  
Tampon hermétique: OUI  
Matériaux du regard : PVC  
Présence d'échelons: NON  
Etat de la cunette: BON  
Etat de la cheminée: BON  
Présence d'ECP : AUCUN  
Présence de dépôt: AUCUN  
Présence de racine: AUCUN

CANA	TYPE	DIAMETR	MATERIAU	PROF	Nbre_BRT	IDUNIQUE
------	------	---------	----------	------	----------	----------

DEPART	EU	200	PVC	1,15		2015022611284185SMESF
--------	----	-----	-----	------	--	-----------------------

remarque :

ARR 1	EU	200	PVC	1,15		2015022611284185SMESF
-------	----	-----	-----	------	--	-----------------------

remarque :

COMMUNE DE SAINT ALBAN D AY

Etude diagnostique du réseau d'assainissement

FICHE DE REGARD

Numéro du regard : **R\_247**

identifiant du regard : 2015022611521043UUEZE

LOCALISATION DU REGARD

Coordonnées Géographiques: 828729,436746  
RGF93 -L93 6455715,212926

Emplacement: ESPACE PUBLIC

bassin versant: BV2

VUE GENERALE



VUE INTERIEUR



Observations:

Type de tampon: PLEIN  
Etat de tampon: LEGERE CORROSION  
Tampon hermétique: OUI  
Matériaux du regard : BETON  
Présence d'échelons: NON  
Etat de la cunette: MOYEN  
Etat de la cheminée: MOYEN  
Présence d'ECP : AUCUN  
Présence de dépôt: AUCUN  
Présence de racine: MOYEN

CANA	TYPE	DIAMETR	MATERIAU	PROF	Nbre_BRT	IDUNIQUE
DEPART	EU	200	PVC	1,33		2015022611521043UUEZE
remarque :						
ARR 1	EU	200	PVC	1,2		2015022611521043UUEZE
remarque :						
ARR 2	EU	200	PVC	0,75		2015022611521043UUEZE
remarque :						

COMMUNE DE SAINT ALBAN D AY

Etude diagnostique du réseau d'assainissement

## FICHE DE REGARD

### LOCALISATION DU REGARD

Coordonnées Géographiques: 828615,732826  
RGF93 -L93 6455720,630187

Emplacement: VOIRIE

bassin versant: BV2

VUE GENERALE



VUE INTERIEUR



### Observations:

Type de tampon:	PLEIN
Etat de tampon:	CORROSION AVANCEE
Tampon hermétique:	OUI
Matériaux du regard :	
Présence d'échelons:	OUI
Etat de la cunette:	MOYEN
Etat de la cheminée:	BON
Présence d'ECP :	AUCUN
Présence de dépôt:	AUCUN
Présence de racine:	AUCUN

CANA	TYPE	DIAMETR	MATERIAU	PROF	Nbre_BRT	IDUNIQUE
------	------	---------	----------	------	----------	----------

DEPART	EU	200	BETON	1,76		2015022614090811CWNCO
--------	----	-----	-------	------	--	-----------------------

remarque :

ARR 1	EU	200	BETON	1,73		2015022614090811CWNCO
-------	----	-----	-------	------	--	-----------------------

remarque :

ARR 2	EU	200	BETON	1,63		2015022614090811CWNCO
-------	----	-----	-------	------	--	-----------------------

remarque :

Naldeo

DATE: 23/03/2015

COMMUNE DE SAINT ALBAN D AY

Etude diagnostique du réseau d'assainissement

Numéro du regard : **R\_268**

identifiant du regard : 2015022614202465IBTHU

VUE GENERALE



VUE INTERIEUR

## FICHE DE REGARD

### LOCALISATION DU REGARD

Coordonnées Géographiques: 828538,116808  
RGF93 -L93 6455714,03949

Emplacement: BORD DE ROUTE

bassin versant: BV2

### Observations:

Type de tampon: PLEIN

Etat de tampon:

Tampon hermétique: OUI

Matériaux du regard :

Présence d'échelons:

Etat de la cunette:

Etat de la cheminée:

Présence d'ECP :

Présence de dépôt:

Présence de racine:

COMMUNE DE SAINT ALBAN D AY

Etude diagnostique du réseau d'assainissement

## FICHE DE REGARD

### LOCALISATION DU REGARD

Coordonnées Géographiques: 828529,642287  
RGF93 -L93 6455743,594174

Emplacement: CHAMP

bassin versant: BV2

VUE GENERALE



VUE INTERIEUR



### Observations:

Type de tampon: PLEIN  
Etat de tampon: CORROSION AVANCEE  
Tampon hermétique: OUI  
Matériaux du regard : PVC  
Présence d'échelons: NON  
Etat de la cunette: BON  
Etat de la cheminée: BON  
Présence d'ECP : AUCUN  
Présence de dépôt: MOYEN  
Présence de racine: AUCUN

CANA	TYPE	DIAMETR	MATERIAU	PROF	Nbre_BRT	IDUNIQUE
------	------	---------	----------	------	----------	----------

DEPART	EU	200	PVC	0,85		2015022614301991OUNTM
--------	----	-----	-----	------	--	-----------------------

remarque :

ARR 1	EU	200	PVC	0,8		2015022614301991OUNTM
-------	----	-----	-----	-----	--	-----------------------

remarque :

Naldeo

DATE: 23/03/2015

COMMUNE DE SAINT ALBAN D AY

Etude diagnostique du réseau d'assainissement

FICHE DE REGARD

Numéro du regard : **R\_277**

identifiant du regard : 2015022614404246OIZOB

LOCALISATION DU REGARD

Coordonnées Géographiques: 828482,594588  
RGF93 -L93 6455822,369708

Emplacement: CHAMP

bassin versant: BV2

VUE GENERALE



VUE INTERIEUR



Observations:

Type de tampon: PLEIN  
Etat de tampon: LEGERE CORROSION  
Tampon hermétique: OUI  
Matériaux du regard : PVC  
Présence d'échelons: NON  
Etat de la cunette: BON  
Etat de la cheminée: BON  
Présence d'ECP : AUCUN  
Présence de dépôt: AUCUN  
Présence de racine: AUCUN

CANA	TYPE	DIAMETR	MATERIAU	PROF	Nbre_BRT	IDUNIQUE
------	------	---------	----------	------	----------	----------

ARR 1	EU	200	PVC	1,07		2015022614404246OIZOB
-------	----	-----	-----	------	--	-----------------------

remarque :

DEPART	EU	200	PVC	1,1		2015022614404246OIZOB
--------	----	-----	-----	-----	--	-----------------------

remarque :

COMMUNE DE SAINT ALBAN D AY

Etude diagnostique du réseau d'assainissement

## FICHE DE REGARD

Numéro du regard : **R\_284**

identifiant du regard : 2015022614555420ZSKYL

### LOCALISATION DU REGARD

Coordonnées Géographiques: 828323,108304  
RGF93 -L93 6455924,418668

Emplacement: VOIRIE

bassin versant: BV2

VUE GENERALE



VUE INTERIEUR



### Observations:

Type de tampon: PLEIN

Etat de tampon: BON

Tampon hermétique: OUI

Matériaux du regard : PVC

Présence d'échelons: NON

Etat de la cunette: BON

Etat de la cheminée: BON

Présence d'ECP : AUCUN

Présence de dépôt: AUCUN

Présence de racine: AUCUN

CANA	TYPE	DIAMETR	MATERIAU	PROF	Nbre_BRT	IDUNIQUE
------	------	---------	----------	------	----------	----------

DEPART	EU	200	PVC	1,54		2015022614555420ZSKYL
--------	----	-----	-----	------	--	-----------------------

remarque :

ARR 1	EU	200	PVC	1,54		2015022614555420ZSKYL
-------	----	-----	-----	------	--	-----------------------

remarque :

Naldeo

DATE: 23/03/2015

COMMUNE DE SAINT ALBAN D AY

Etude diagnostique du réseau d'assainissement

Numéro du regard : **R\_307**

identifiant du regard : 2015030309124582VPGVH

VUE GENERALE

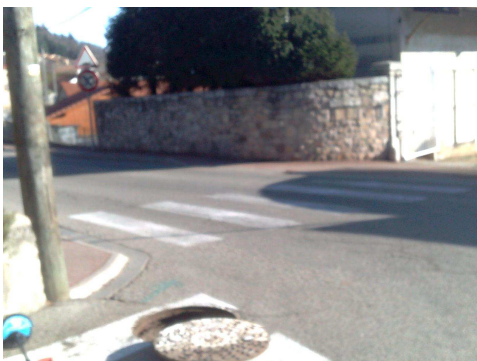

VUE INTERIEUR



FICHE DE REGARD

LOCALISATION DU REGARD

Coordonnees Géographiques: 828596,953676  
RGF93 -L93 6455632,719662

Emplacement: VOIRIE

bassin versant: BV2

Observations:

Type de tampon: PLEIN

Etat de tampon: BON

Tampon hermétique: OUI

Matériaux du regard : BETON

Présence d'échelons: NON

Etat de la cunette: BON

Etat de la cheminée: BON

Présence d'ECP : AUCUN

Présence de dépôt: AUCUN

Présence de racine: AUCUN

CANA	TYPE	DIAMETR	MATERIAU	PROF	Nbre_BRT	IDUNIQUE
------	------	---------	----------	------	----------	----------

DEPART	EU	200	PVC	2,26		2015030309124582VPGVH
--------	----	-----	-----	------	--	-----------------------

remarque :

ARR 1	EU	200	PVC	2,26		2015030309124582VPGVH
-------	----	-----	-----	------	--	-----------------------

remarque :

COMMUNE DE SAINT ALBAN D AY

Etude diagnostique du réseau d'assainissement

Numéro du regard : **R\_313**

identifiant du regard : 2015030309313169GARGS

VUE GENERALE

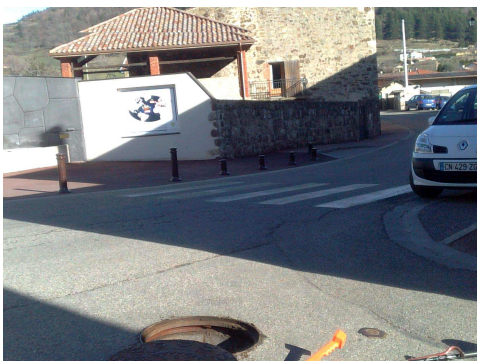

VUE INTERIEUR



## FICHE DE REGARD

### LOCALISATION DU REGARD

Coordonnées Géographiques: 828603,084006  
RGF93 -L93 6455546,739017

Emplacement: VOIRIE

bassin versant: BV1

### Observations:

Type de tampon: PLEIN  
Etat de tampon: BON  
Tampon hermétique: OUI  
Matériaux du regard : BETON  
Présence d'échelons: NON  
Etat de la cunette: BON  
Etat de la cheminée: BON  
Présence d'ECP : AUCUN  
Présence de dépôt: AUCUN  
Présence de racine: AUCUN

CANA	TYPE	DIAMETR	MATERIAU	PROF	Nbre_BRT	IDUNIQUE
------	------	---------	----------	------	----------	----------

DEPART	EU	200	BETON	1,34		2015030309313169GARGS
--------	----	-----	-------	------	--	-----------------------

remarque :

ARR 1	EU	200	BETON	1,34		2015030309313169GARGS
-------	----	-----	-------	------	--	-----------------------

remarque :

Naldeo

DATE: 23/03/2015

COMMUNE DE SAINT ALBAN D AY

Etude diagnostique du réseau d'assainissement

## FICHE DE REGARD

Numéro du regard : **R\_315**

identifiant du regard : 2015030309354238NHYNZ

### LOCALISATION DU REGARD

Coordonnées Géographiques: 828589,494537  
RGF93 -L93 6455544,634841

Emplacement: TROTTOIR

bassin versant: BV1

VUE GENERALE

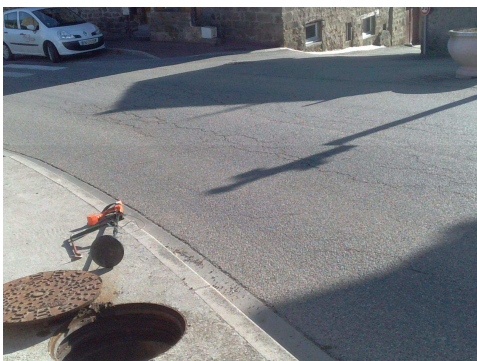

VUE INTERIEUR



### Observations:

Type de tampon: PLEIN

Etat de tampon: BON

Tampon hermétique: OUI

Matériaux du regard : BETON

Présence d'échelons:

Etat de la cunette: MOYEN

Etat de la cheminée: BON

Présence d'ECP : AUCUN

Présence de dépôt: AUCUN

Présence de racine: AUCUN

CANA	TYPE	DIAMETR	MATERIAU	PROF	Nbre_BRT	IDUNIQUE
------	------	---------	----------	------	----------	----------

DEPART	EU	200	BETON	1,53		2015030309354238NHYNZ
--------	----	-----	-------	------	--	-----------------------

remarque :

ARR 1	EU	200	BETON	1,53		2015030309354238NHYNZ
-------	----	-----	-------	------	--	-----------------------

remarque :

ARR 2	EU	200	BETON	1,53		2015030309354238NHYNZ
-------	----	-----	-------	------	--	-----------------------

remarque :

Naldeo

DATE: 23/03/2015

COMMUNE DE SAINT ALBAN D AY

Etude diagnostique du réseau d'assainissement

Numéro du regard : **R\_333**

identifiant du regard : 2015030310055182XXHCI

VUE GENERALE



VUE INTERIEUR



CANA	TYPE	DIAMETR	MATERIAU	PROF	Nbre_BRT	IDUNIQUE
------	------	---------	----------	------	----------	----------

DEPART	EU	200	BETON	1,54		2015030310055182XXHCI
--------	----	-----	-------	------	--	-----------------------

remarque :

ARR 1	EU	200	BETON	1,59		2015030310055182XXHCI
-------	----	-----	-------	------	--	-----------------------

remarque :

## FICHE DE REGARD

### LOCALISATION DU REGARD

Coordonnées Géographiques: 828589,117353  
RGF93 -L93 6455487,140649

Emplacement: VOIRIE

bassin versant: BV1

### Observations:

Type de tampon: PLEIN

Etat de tampon: BON

Tampon hermétique: OUI

Matériaux du regard : BETON

Présence d'échelons:

Etat de la cunette: BON

Etat de la cheminée: MOYEN

Présence d'ECP : AUCUN

Présence de dépôt: AUCUN

Présence de racine: AUCUN

COMMUNE DE SAINT ALBAN D AY

Etude diagnostique du réseau d'assainissement

Numéro du regard : **R\_337**

identifiant du regard : 2015030310132460HASGT

VUE GENERALE

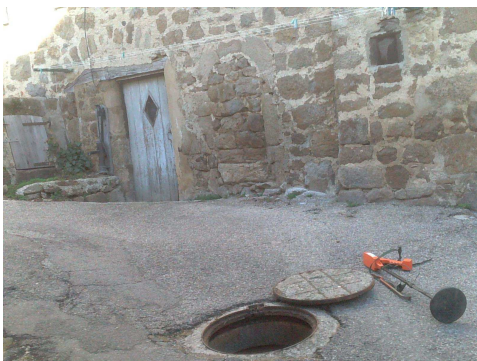

VUE INTERIEUR



## FICHE DE REGARD

### LOCALISATION DU REGARD

Coordonnées Géographiques: 828628,39572  
RGF93 -L93 6455499,391184

Emplacement: VOIRIE

bassin versant: BV1

### Observations:

Type de tampon:	PLEIN
Etat de tampon:	LEGERE CORROSION
Tampon hermétique:	OUI
Matériaux du regard :	BETON
Présence d'échelons:	NON
Etat de la cunette:	BON
Etat de la cheminée:	BON
Présence d'ECP :	AUCUN
Présence de dépôt:	AUCUN
Présence de racine:	AUCUN

CANA	TYPE	DIAMETR	MATERIAU	PROF	Nbre_BRT	IDUNIQUE
------	------	---------	----------	------	----------	----------

DEPART	EU	200	BETON	1,3		2015030310132460HASGT
--------	----	-----	-------	-----	--	-----------------------

remarque :

ARR 1	EU	200	BETON	1,3		2015030310132460HASGT
-------	----	-----	-------	-----	--	-----------------------

remarque :

ARR 2	EU	200	BETON	1,28		2015030310132460HASGT
-------	----	-----	-------	------	--	-----------------------

remarque :

Naldeo

DATE: 23/03/2015

COMMUNE DE SAINT ALBAN D AY

Etude diagnostique du réseau d'assainissement

Numéro du regard : **R\_342**

identifiant du regard : 2015030310205222IISNS

VUE GENERALE



VUE INTERIEUR



FICHE DE REGARD

LOCALISATION DU REGARD

Coordonnées Géographiques: 828653,429626  
RGF93 -L93 6455506,44812

Emplacement: VOIRIE

bassin versant: BV1

Observations:

Type de tampon:	PLEIN
Etat de tampon:	BON
Tampon hermétique:	OUI
Matériaux du regard :	BETON
Présence d'échelons:	
Etat de la cunette:	MOYEN
Etat de la cheminée:	BON
Présence d'ECP :	AUCUN
Présence de dépôt:	AUCUN
Présence de racine:	AUCUN

CANA	TYPE	DIAMETR	MATERIAU	PROF	Nbre_BRT	IDUNIQUE
------	------	---------	----------	------	----------	----------

DEPART	EU	200	BETON	1,05		2015030310205222IISNS
--------	----	-----	-------	------	--	-----------------------

remarque :

ARR 1	EU	200	BETON	1,05		2015030310205222IISNS
-------	----	-----	-------	------	--	-----------------------

remarque :

COMMUNE DE SAINT ALBAN D AY

Etude diagnostique du réseau d'assainissement

Numéro du regard : **R\_343**

identifiant du regard : 2015030310272400TMETF

VUE GENERALE

VUE INTERIEUR



## FICHE DE REGARD

### LOCALISATION DU REGARD

Coordonnées Géographiques: 828663,424633  
RGF93 -L93 6455491,246235

Emplacement: VOIRIE

bassin versant: BV1

Observations:

Type de tampon: GRILLE

Etat de tampon:

Tampon hermétique: OUI

Matériaux du regard :

Présence d'échelons:

Etat de la cunette:

Etat de la cheminée:

Présence d'ECP :

Présence de dépôt:

Présence de racine:

AUTRE EAU QUE PLUVIALE

COMMUNE DE SAINT ALBAN D AY

Etude diagnostique du réseau d'assainissement

FICHE DE REGARD

Numéro du regard : **R\_350**

identifiant du regard : 2015030310431215RXXQ

LOCALISATION DU REGARD

Coordonnées Géographiques: 828641,915222  
RGF93 -L93 6455517,928226

Emplacement: VOIRIE

bassin versant: BV1

VUE GENERALE



VUE INTERIEUR



Observations:

Type de tampon: PLEIN  
Etat de tampon: BON  
Tampon hermétique: OUI  
Matériaux du regard : BETON  
Présence d'échelons: NON  
Etat de la cunette: BON  
Etat de la cheminée: BON  
Présence d'ECP : AUCUN  
Présence de dépôt: FAIBLE  
Présence de racine: AUCUN

CANA	TYPE	DIAMETR	MATERIAU	PROF	Nbre_BRT	IDUNIQUE
------	------	---------	----------	------	----------	----------

DEPART	EU	200	BETON	1,9		2015030310431215RXXQ
--------	----	-----	-------	-----	--	----------------------

remarque :

ARR 1	EU	200	PVC	1,43		2015030310431215RXXQ
-------	----	-----	-----	------	--	----------------------

remarque :

ARR 2	EU	200	BETON	1,9		2015030310431215RXXQ
-------	----	-----	-------	-----	--	----------------------

remarque :

COMMUNE DE SAINT ALBAN D AY

Etude diagnostique du réseau d'assainissement

Numéro du regard : **R\_352**

identifiant du regard : 2015030310441434RXQWP

VUE GENERALE

VUE INTERIEUR

## FICHE DE REGARD

### LOCALISATION DU REGARD

Coordonnées Géographiques: 828633,582117  
RGF93 -L93 6455521,873367

Emplacement: VOIRIE

bassin versant: BV1

### Observations:

Type de tampon: PLEIN

Etat de tampon:

Tampon hermétique: OUI

Matériaux du regard :

Présence d'échelons:

Etat de la cunette:

Etat de la cheminée:

Présence d'ECP :

Présence de dépôt:

Présence de racine:

PRESENCE EU DANS EP

COMMUNE DE SAINT ALBAN D AY

Etude diagnostique du réseau d'assainissement

Numéro du regard : **R\_357**

identifiant du regard : 2015030310563611PVOUN

VUE GENERALE



VUE INTERIEUR



## FICHE DE REGARD

### LOCALISATION DU REGARD

Coordonnées Géographiques: 828654,301355  
RGF93 -L93 6455561,966468

Emplacement: VOIRIE

bassin versant: BV1

### Observations:

Type de tampon: PLEIN  
Etat de tampon: BON  
Tampon hermétique: OUI  
Matériaux du regard : BETON  
Présence d'échelons:  
Etat de la cunette: BON  
Etat de la cheminée: NON RENSEIGNE  
Présence d'ECP : AUCUN  
Présence de dépôt: IMPORTANT  
Présence de racine: AUCUN

CANA	TYPE	DIAMETR	MATERIAU	PROF	Nbre_BRT	IDUNIQUE
------	------	---------	----------	------	----------	----------

DEPART	EU	200	BETON	1,5		2015030310563611PVOUN
--------	----	-----	-------	-----	--	-----------------------

remarque :

ARR 1	EU	200	BETON	1,5		2015030310563611PVOUN
-------	----	-----	-------	-----	--	-----------------------

remarque :

Naldeo

DATE: 23/03/2015

COMMUNE DE SAINT ALBAN D AY

Etude diagnostique du réseau d'assainissement

Numéro du regard : **R\_363**

identifiant du regard : 2015030311242098ZARYW

VUE GENERALE



VUE INTERIEUR

## FICHE DE REGARD

### LOCALISATION DU REGARD

Coordonnées Géographiques: 828718,865566  
RGF93 -L93 6455493,706243

Emplacement: FRICHE

bassin versant: BV1

### Observations:

Type de tampon: PLEIN

Etat de tampon:

Tampon hermétique: OUI

Matériaux du regard :

Présence d'échelons:

Etat de la cunette:

Etat de la cheminée:

Présence d'ECP :

Présence de dépôt:

Présence de racine:

REGARD DECALE

COMMUNE DE SAINT ALBAN D AY

Etude diagnostique du réseau d'assainissement

## FICHE DE REGARD

### LOCALISATION DU REGARD

Coordonnées Géographiques: 828758,705002  
RGF93 -L93 6455509,689627

Emplacement: CHAMP

bassin versant: BV1

VUE GENERALE



VUE INTERIEUR



### Observations:

Type de tampon: PLEIN  
Etat de tampon: LEGERE CORROSION  
Tampon hermétique: OUI  
Matériaux du regard : PVC  
Présence d'échelons: OUI  
Etat de la cunette: BON  
Etat de la cheminée: BON  
Présence d'ECP : FAIBLE  
Présence de dépôt: AUCUN  
Présence de racine: AUCUN

CANA	TYPE	DIAMETR	MATERIAU	PROF	Nbre_BRT	IDUNIQUE
------	------	---------	----------	------	----------	----------

DEPART	EU	200	PVC	1,43		2015030311303262STKRP
--------	----	-----	-----	------	--	-----------------------

remarque :

ARR 1	EU	200	PVC	1,32		2015030311303262STKRP
-------	----	-----	-----	------	--	-----------------------

remarque :

Naldeo

DATE: 23/03/2015

COMMUNE DE SAINT ALBAN D AY

Etude diagnostique du réseau d'assainissement

Numéro du regard : **R\_371**

identifiant du regard : 2015030311433794UNFUG

**FICHE DE REGARD**

**LOCALISATION DU REGARD**

Coordonnées Géographiques: 828807,455305  
RGF93 -L93 6455643,252865

Emplacement: CHAMP

bassin versant: BV1

VUE GENERALE



VUE INTERIEUR



Observations:

Type de tampon: PLEIN  
Etat de tampon: BON  
Tampon hermétique: OUI  
Matériaux du regard : PVC  
Présence d'échelons:  
Etat de la cunette: BON  
Etat de la cheminée: MAUVAIS  
Présence d'ECP : AUCUN  
Présence de dépôt: AUCUN  
Présence de racine: AUCUN

CANA	TYPE	DIAMETR	MATERIAU	PROF	Nbre_BRT	IDUNIQUE
------	------	---------	----------	------	----------	----------

ARR 1	EU	200	PVC	1,4		2015030311433794UNFUG
-------	----	-----	-----	-----	--	-----------------------

remarque :

DEPART	EU	200	PVC	1,5		2015030311433794UNFUG
--------	----	-----	-----	-----	--	-----------------------

remarque :

COMMUNE DE SAINT ALBAN D AY

Etude diagnostique du réseau d'assainissement

Numéro du regard : **R\_372**

identifiant du regard : 2015030313243601FZQFR

VUE GENERALE



VUE INTERIEUR



## FICHE DE REGARD

### LOCALISATION DU REGARD

Coordonnées Géographiques: 828856,211212  
RGF93 -L93 6455631,703413

Emplacement: CHAMP

bassin versant: BV1

### Observations:

Type de tampon: PLEIN

Etat de tampon: BON

Tampon hermétique: OUI

Matériaux du regard : BETON

Présence d'échelons: NON

Etat de la cunette: BON

Etat de la cheminée: BON

Présence d'ECP : AUCUN

Présence de dépôt: AUCUN

Présence de racine: AUCUN

Zone réservée pour des observations supplémentaires.

CANA	TYPE	DIAMETR	MATERIAU	PROF	Nbre_BRT	IDUNIQUE
------	------	---------	----------	------	----------	----------

DEPART	EU	200	BETON	1,1		2015030313243601FZQFR
--------	----	-----	-------	-----	--	-----------------------

remarque :

ARR 1	EU	200	BETON	1,07		2015030313243601FZQFR
-------	----	-----	-------	------	--	-----------------------

remarque :

ARR 2	EU	200	BETON	1,07		2015030313243601FZQFR
-------	----	-----	-------	------	--	-----------------------

remarque :

Naldeo

DATE: 23/03/2015

COMMUNE DE SAINT ALBAN D AY

Etude diagnostique du réseau d'assainissement

FICHE DE REGARD

Numéro du regard : **R\_375**

identifiant du regard : 2015030313410745AULAM

LOCALISATION DU REGARD

Coordonnées Géographiques: 827999,825679  
RGF93 -L93 6454194,481469

Emplacement: VOIRIE

bassin versant: BV\_CHA

VUE GENERALE



VUE INTERIEUR

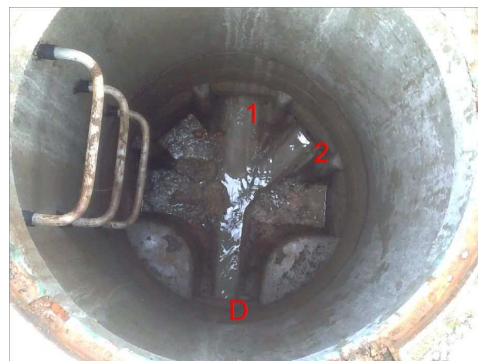

Observations:

Type de tampon: PLEIN  
Etat de tampon: BON  
Tampon hermétique: OUI  
Matériaux du regard : BETON  
Présence d'échelons: OUI  
Etat de la cunette: BON  
Etat de la cheminée: BON  
Présence d'ECP : AUCUN  
Présence de dépôt: FAIBLE  
Présence de racine: AUCUN

CANA	TYPE	DIAMETR	MATERIAU	PROF	Nbre_BRT	IDUNIQUE
DEPART	EU	200	PVC	1,74		2015030313410745AULAM
remarque :						
ARR 1	EU	200	PVC	1,74		2015030313410745AULAM
remarque :						
ARR 2	EU	200	PVC	1,74		2015030313410745AULAM
remarque :						

COMMUNE DE SAINT ALBAN D AY

Etude diagnostique du réseau d'assainissement

Numéro du regard : **R\_380**

identifiant du regard : 2015030313515079JPIOH

VUE GENERALE



VUE INTERIEUR

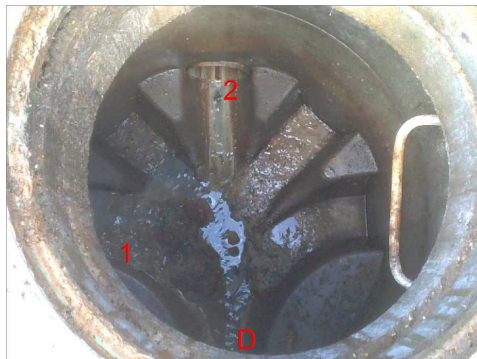

## FICHE DE REGARD

### LOCALISATION DU REGARD

Coordonnées Géographiques: 828054,024194  
RGF93 -L93 6454271,789249

Emplacement: VOIRIE

bassin versant: BV\_CHA

### Observations:

Type de tampon: PLEIN

Etat de tampon: BON

Tampon hermétique: OUI

Matériaux du regard : BETON

Présence d'échelons: NON UTILISABLE

Etat de la cunette: BON

Etat de la cheminée: BON

Présence d'ECP : AUCUN

Présence de dépôt: IMPORTANT

Présence de racine: AUCUN

CANA	TYPE	DIAMETR	MATERIAU	PROF	Nbre_BRT	IDUNIQUE
------	------	---------	----------	------	----------	----------

DEPART	EU	200	PVC	1,39		2015030313515079JPIOH
--------	----	-----	-----	------	--	-----------------------

remarque :

ARR 1	EU	200	PVC	1,39		2015030313515079JPIOH
-------	----	-----	-----	------	--	-----------------------

remarque :

ARR 2	EU	200	PVC	1,39		2015030313515079JPIOH
-------	----	-----	-----	------	--	-----------------------

remarque :

Naldeo

DATE: 23/03/2015

COMMUNE DE SAINT ALBAN D AY

Etude diagnostique du réseau d'assainissement

Numéro du regard : **R\_393**

identifiant du regard : 2015030314260870BUMBN

VUE GENERALE



VUE INTERIEUR



## FICHE DE REGARD

### LOCALISATION DU REGARD

Coordonnées Géographiques: 828091,170381  
RGF93 -L93 6454238,757548

Emplacement: VOIRIE

bassin versant: BV\_CHA

### Observations:

Type de tampon: PLEIN  
Etat de tampon: BON  
Tampon hermétique: OUI  
Matériaux du regard : BETON  
Présence d'échelons: OUI  
Etat de la cunette: BON  
Etat de la cheminée: BON  
Présence d'ECP : AUCUN  
Présence de dépôt: FAIBLE  
Présence de racine: AUCUN

CANA	TYPE	DIAMETR	MATERIAU	PROF	Nbre_BRT	IDUNIQUE
------	------	---------	----------	------	----------	----------

DEPART	EU	200	PVC	1,16		2015030314260870BUMBN
--------	----	-----	-----	------	--	-----------------------

remarque :

ARR 1	EU	200	PVC	1,16		2015030314260870BUMBN
-------	----	-----	-----	------	--	-----------------------

remarque :

Naldeo

DATE: 23/03/2015

COMMUNE DE SAINT ALBAN D AY

Etude diagnostique du réseau d'assainissement

Numéro du regard : **R\_400**

identifiant du regard : 2015030314343269JPIPI

VUE GENERALE



VUE INTERIEUR



CANA	TYPE	DIAMETR	MATERIAU	PROF	Nbre_BRT	IDUNIQUE
------	------	---------	----------	------	----------	----------

DEPART	EU	200	PVC	1,37		2015030314343269JPIPI
--------	----	-----	-----	------	--	-----------------------

remarque :

ARR 1	EU	200	PVC	1,37		2015030314343269JPIPI
-------	----	-----	-----	------	--	-----------------------

remarque :

## FICHE DE REGARD

### LOCALISATION DU REGARD

Coordonnées Géographiques: 828187,425851  
RGF93 -L93 6454355,165015

Emplacement: VOIRIE

bassin versant: BV\_CHA

### Observations:

Type de tampon: PLEIN

Etat de tampon: BON

Tampon hermétique: OUI

Matériaux du regard : BETON

Présence d'échelons: OUI

Etat de la cunette: BON

Etat de la cheminée: BON

Présence d'ECP : AUCUN

Présence de dépôt: MOYEN

Présence de racine: AUCUN

COMMUNE DE SAINT ALBAN D AY

Etude diagnostique du réseau d'assainissement

Numéro du regard : **R\_403**

identifiant du regard : 2015030314415648UATAT

VUE GENERALE



VUE INTERIEUR



## FICHE DE REGARD

### LOCALISATION DU REGARD

Coordonnées Géographiques: 828063,367414  
RGF93 -L93 6454217,649798

Emplacement: VOIRIE

bassin versant: BV\_CHA

### Observations:

Type de tampon: PLEIN

Etat de tampon: BON

Tampon hermétique: OUI

Matériaux du regard : BETON

Présence d'échelons: OUI

Etat de la cunette: BON

Etat de la cheminée: BON

Présence d'ECP : AUCUN

Présence de dépôt: MOYEN

Présence de racine: AUCUN

CANA	TYPE	DIAMETR	MATERIAU	PROF	Nbre_BRT	IDUNIQUE
------	------	---------	----------	------	----------	----------

ARR 1	EU	200	PVC	1,4		2015030314415648UATAT
-------	----	-----	-----	-----	--	-----------------------

remarque :

DEPART	EU	200	PVC	1,4		2015030314415648UATAT
--------	----	-----	-----	-----	--	-----------------------

remarque :

COMMUNE DE SAINT ALBAN D AY

Etude diagnostique du réseau d'assainissement

## FICHE DE REGARD

Numéro du regard : **R\_408**

identifiant du regard : 2015030315000767UAUAT

### LOCALISATION DU REGARD

Coordonnées Géographiques: 827216,638165  
RGF93 -L93 6454765,299484

Emplacement: VOIRIE

bassin versant: BV\_GO

VUE GENERALE

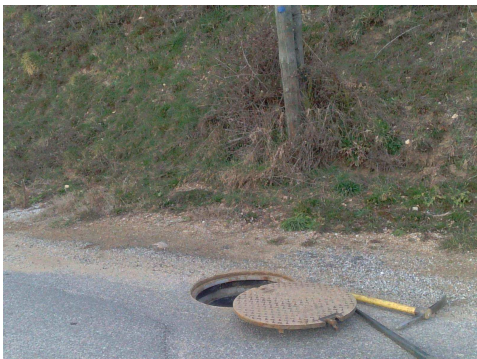

VUE INTERIEUR



### Observations:

Type de tampon: PLEIN  
Etat de tampon: BON  
Tampon hermétique: OUI  
Matériaux du regard : PVC  
Présence d'échelons: NON  
Etat de la cunette: BON  
Etat de la cheminée: BON  
Présence d'ECP : AUCUN  
Présence de dépôt: FAIBLE  
Présence de racine: AUCUN

CANA	TYPE	DIAMETR	MATERIAU	PROF	Nbre_BRT	IDUNIQUE
------	------	---------	----------	------	----------	----------

DEPART	EU	160	PVC	1,3		2015030315000767UAUAT
--------	----	-----	-----	-----	--	-----------------------

remarque :

DEPART	EU	160	PVC	1,3		2015030315000767UAUAT
--------	----	-----	-----	-----	--	-----------------------

remarque :

COMMUNE DE SAINT ALBAN D AY

Etude diagnostique du réseau d'assainissement

## FICHE DE REGARD

Numéro du regard : **R\_412**

identifiant du regard : 2015030315381853RKCQD

### LOCALISATION DU REGARD

Coordonnées Géographiques: 827110,590752  
RGF93 -L93 6454839,757513

Emplacement: BORD DE ROUTE

bassin versant: BV\_GO

VUE GENERALE



VUE INTERIEUR



### Observations:

Type de tampon:	PLEIN
Etat de tampon:	BON
Tampon hermétique:	OUI
Matériaux du regard :	PVC
Présence d'échelons:	NON
Etat de la cunette:	BON
Etat de la cheminée:	BON
Présence d'ECP :	AUCUN
Présence de dépôt:	FAIBLE
Présence de racine:	AUCUN

CANA	TYPE	DIAMETR	MATERIAU	PROF	Nbre_BRT	IDUNIQUE
------	------	---------	----------	------	----------	----------

DEPART	EU	160	PVC	1,03		2015030315381853RKCQD
--------	----	-----	-----	------	--	-----------------------

remarque :

ARR 1	EU	160	PVC	1,09		2015030315381853RKCQD
-------	----	-----	-----	------	--	-----------------------

remarque :

ARR 2	EU	160	PVC	0,98		2015030315381853RKCQD
-------	----	-----	-----	------	--	-----------------------

remarque :

Naldeo

DATE: 23/03/2015

COMMUNE DE SAINT ALBAN D AY

Etude diagnostique du réseau d'assainissement

## FICHE DE REGARD

Numéro du regard : **R\_418**

identifiant du regard : 2015030315501170QXQWP

### LOCALISATION DU REGARD

Coordonnées Géographiques: 826926,664198  
RGF93 -L93 6455044,55708

Emplacement: BORD DE ROUTE

bassin versant: BV\_GO

VUE GENERALE



VUE INTERIEUR

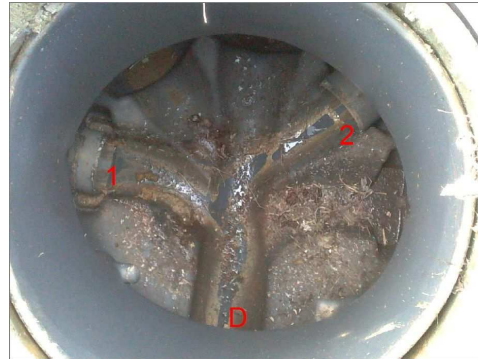

### Observations:

Type de tampon: PLEIN

Etat de tampon: BON

Tampon hermétique: OUI

Matériaux du regard : PVC

Présence d'échelons:

Etat de la cunette: BON

Etat de la cheminée: BON

Présence d'ECP : AUCUN

Présence de dépôt:

Présence de racine: AUCUN

CANA	TYPE	DIAMETR	MATERIAU	PROF	Nbre_BRT	IDUNIQUE
DEPART	EU	160	PVC	1,18		2015030315501170QXQWP
remarque :						
ARR 1	EU	160	PVC	1,1		2015030315501170QXQWP
remarque :						
ARR 2	EU	160	PVC	1,1		2015030315501170QXQWP
remarque :						

COMMUNE DE SAINT ALBAN D AY

Etude diagnostique du réseau d'assainissement

## FICHE DE REGARD

### LOCALISATION DU REGARD

Coordonnées Géographiques: 827246,287564  
RGF93 -L93 6454919,711127

Emplacement: PRIVE

bassin versant: BV\_GO

VUE GENERALE



VUE INTERIEUR



### Observations:

Type de tampon: PLEIN

Etat de tampon: BON

Tampon hermétique: OUI

Matériaux du regard : PVC

Présence d'échelons: NON

Etat de la cunette: BON

Etat de la cheminée: BON

Présence d'ECP : AUCUN

Présence de dépôt: AUCUN

Présence de racine: AUCUN

CANA	TYPE	DIAMETR	MATERIAU	PROF	Nbre_BRT	IDUNIQUE
------	------	---------	----------	------	----------	----------

DEPART	EU	160	PVC	1,33		2015030316123095PVOUN
--------	----	-----	-----	------	--	-----------------------

remarque :

ARR 1	EU	160	PVC	1,33		2015030316123095PVOUN
-------	----	-----	-----	------	--	-----------------------

remarque :

COMMUNE DE SAINT ALBAN D AY

Etude diagnostique du réseau d'assainissement

## FICHE DE REGARD

### LOCALISATION DU REGARD

Coordonnées Géographiques: 827339,160567  
RGF93 -L93 6455065,546911

Emplacement: VOIRIE

bassin versant: BV\_GO

VUE GENERALE

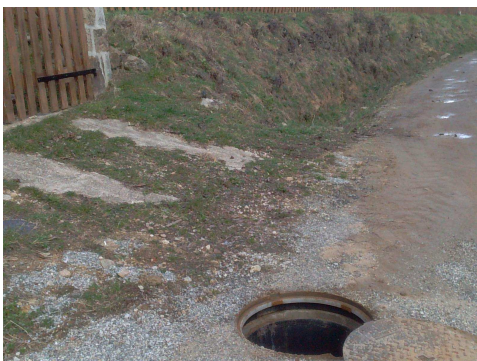

VUE INTERIEUR



### Observations:

Type de tampon: PLEIN

Etat de tampon: BON

Tampon hermétique: OUI

Matériaux du regard : PVC

Présence d'échelons:

Etat de la cunette: BON

Etat de la cheminée: BON

Présence d'ECP : AUCUN

Présence de dépôt: FAIBLE

Présence de racine: AUCUN

CANA	TYPE	DIAMETR	MATERIAU	PROF	Nbre_BRT	IDUNIQUE
------	------	---------	----------	------	----------	----------

DEPART	EU	160	PVC	1,35		2015030316254929EKDJC
--------	----	-----	-----	------	--	-----------------------

remarque :

ARR 1	EU	160	PVC	1,35		2015030316254929EKDJC
-------	----	-----	-----	------	--	-----------------------

remarque :

ARR 2	EU	160	PVC	1,35		2015030316254929EKDJC
-------	----	-----	-----	------	--	-----------------------

remarque :

Naldeo

DATE: 23/03/2015

COMMUNE DE SAINT ALBAN D AY

Etude diagnostique du réseau d'assainissement

Numéro du regard : **R\_443**

identifiant du regard : 2015030316574840RRCXC

VUE GENERALE



VUE INTERIEUR



## FICHE DE REGARD

### LOCALISATION DU REGARD

Coordonnées Géographiques: 829850,1406  
RGF93 -L93 6454347,612334

Emplacement: CHAMP

bassin versant: BV\_MO

### Observations:

Type de tampon: PLEIN  
Etat de tampon: CORROSION AVANCEE  
Tampon hermétique: OUI  
Matériaux du regard : BETON  
Présence d'échelons: OUI  
Etat de la cunette: BON  
Etat de la cheminée: MOYEN  
Présence d'ECP : AUCUN  
Présence de dépôt: FAIBLE  
Présence de racine: AUCUN

COLLERETTE NON CELLE

CANA	TYPE	DIAMETR	MATERIAU	PROF	Nbre_BRT	IDUNIQUE
------	------	---------	----------	------	----------	----------

ARR 1	EU	200	BETON	0,4		2015030316574840RRCXC
-------	----	-----	-------	-----	--	-----------------------

remarque :

DEPART	EU	200	BETON	1,2		2015030316574840RRCXC
--------	----	-----	-------	-----	--	-----------------------

remarque :

Naldeo

DATE: 23/03/2015

COMMUNE DE SAINT ALBAN D AY

Etude diagnostique du réseau d'assainissement

## FICHE DE REGARD

Numéro du regard : **R\_453**

identifiant du regard : 2015030317255206EEOJO

### LOCALISATION DU REGARD

Coordonnées Géographiques: 829672,30701  
RGF93 -L93 6454348,769409

Emplacement: VOIRIE

bassin versant: BV\_MO

VUE GENERALE



VUE INTERIEUR



### Observations:

Type de tampon: PLEIN

Etat de tampon: BON

Tampon hermétique: OUI

Matériaux du regard :

Présence d'échelons: NON

Etat de la cunette: BON

Etat de la cheminée: BON

Présence d'ECP : AUCUN

Présence de dépôt: FAIBLE

Présence de racine: AUCUN

CANA	TYPE	DIAMETR	MATERIAU	PROF	Nbre_BRT	IDUNIQUE
------	------	---------	----------	------	----------	----------

DEPART	EU	200	PVC	1,34		2015030317255206EEOJO
--------	----	-----	-----	------	--	-----------------------

remarque :

ARR 1	EU	200	PVC	1,25		2015030317255206EEOJO
-------	----	-----	-----	------	--	-----------------------

remarque :

COMMUNE DE SAINT ALBAN D AY

Etude diagnostique du réseau d'assainissement

Numéro du regard : **R\_456**

identifiant du regard : 2015030408103607JDUJW

VUE GENERALE



VUE INTERIEUR



## FICHE DE REGARD

### LOCALISATION DU REGARD

Coordonnées Géographiques: 827539,185928  
RGF93 -L93 6456616,208815

Emplacement: VOIRIE

bassin versant: BV\_CH

### Observations:

Type de tampon: PLEIN  
Etat de tampon: BON  
Tampon hermétique: OUI  
Matériaux du regard : BETON  
Présence d'échelons: NON  
Etat de la cunette: BON  
Etat de la cheminée: BON  
Présence d'ECP : AUCUN  
Présence de dépôt: AUCUN  
Présence de racine: AUCUN

CANA	TYPE	DIAMETR	MATERIAU	PROF	Nbre_BRT	IDUNIQUE
------	------	---------	----------	------	----------	----------

DEPART	EU	200	PVC	1,1		2015030408103607JDUJW
--------	----	-----	-----	-----	--	-----------------------

remarque :

ARR 1	EU	200	PVC	1,1		2015030408103607JDUJW
-------	----	-----	-----	-----	--	-----------------------

remarque :

COMMUNE DE SAINT ALBAN D AY

Etude diagnostique du réseau d'assainissement

## FICHE DE REGARD

### LOCALISATION DU REGARD

Coordonnées Géographiques: 827440,730219  
RGF93 -L93 6456655,658736

Emplacement: CHAMP

bassin versant: BV\_CH

VUE GENERALE



VUE INTERIEUR



### Observations:

Type de tampon: PLEIN

Etat de tampon: BON

Tampon hermétique: OUI

Matériaux du regard : BETON

Présence d'échelons: NON

Etat de la cunette: BON

Etat de la cheminée: BON

Présence d'ECP : AUCUN

Présence de dépôt: AUCUN

Présence de racine: AUCUN

CANA	TYPE	DIAMETR	MATERIAU	PROF	Nbre_BRT	IDUNIQUE
------	------	---------	----------	------	----------	----------

DEPART	EU	200	PVC	1,3		2015030408324314RKCRD
--------	----	-----	-----	-----	--	-----------------------

remarque :

ARR 1	EU	200	PVC	0,98		2015030408324314RKCRD
-------	----	-----	-----	------	--	-----------------------

remarque :

ARR 2	EU	200	PVC	1,3		2015030408324314RKCRD
-------	----	-----	-----	-----	--	-----------------------

remarque :

Naldeo

DATE: 23/03/2015

COMMUNE DE SAINT ALBAN D AY

Etude diagnostique du réseau d'assainissement

Numéro du regard : **R\_466**

identifiant du regard : 2015030408422349QKBQC

VUE GENERALE



VUE INTERIEUR

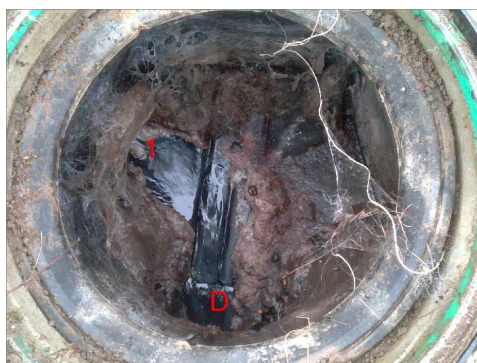

## FICHE DE REGARD

### LOCALISATION DU REGARD

Coordonnées Géographiques: 827411,024714  
RGF93 -L93 6456760,153167

Emplacement: CHAMP

bassin versant: BV\_CH

### Observations:

Type de tampon: PLEIN  
Etat de tampon: BON  
Tampon hermétique: OUI  
Matériaux du regard : PVC  
Présence d'échelons: NON  
Etat de la cunette: BON  
Etat de la cheminée: BON  
Présence d'ECP : AUCUN  
Présence de dépôt: MOYEN  
Présence de racine: AUCUN

CANA	TYPE	DIAMETR	MATERIAU	PROF	Nbre_BRT	IDUNIQUE
------	------	---------	----------	------	----------	----------

DEPART	EU	200	PVC	0,88		2015030408422349QKBQC
--------	----	-----	-----	------	--	-----------------------

remarque :

ARR 1	EU	200	PVC	0,88		2015030408422349QKBQC
-------	----	-----	-----	------	--	-----------------------

remarque :