

## COMMUNE DE QUINTENAS

Etude diagnostique du réseau d'assainissement

Numéro du regard : **R\_0**

identifiant du regard : 2015030411315543QKBQC

VUE GENERALE



VUE INTERIEUR



## FICHE DE REGARD

### LOCALISATION DU REGARD

Coordonnées Géographiques: 833121,747848  
RGF93 -L93 6455102,515323

Emplacement: BORD DE ROUTE

bassin versant: BV1

### Observations:

Type de tampon:	PLEIN
Etat de tampon:	BON
Tampon hermétique:	OUI
Matériaux du regard :	BETON
Présence d'échelons:	OUI
Etat de la cunette:	BON
Etat de la cheminée:	MAUVAIS
Présence d'ECP :	IMPORTANT
Présence de dépôt:	AUCUN
Présence de racine:	AUCUN

CANA	TYPE	DIAMETR	MATERIAU	PROF	Nbre_BRT	IDUNIQUE
------	------	---------	----------	------	----------	----------

DEPART	EU		NON R	3,7		2015030411315543QKBQC
--------	----	--	-------	-----	--	-----------------------

remarque :

ARR 1	EU	200	PVC	1,6		2015030411315543QKBQC
-------	----	-----	-----	-----	--	-----------------------

remarque :

ARR 2	EU		NON R	3,7		2015030411315543QKBQC
-------	----	--	-------	-----	--	-----------------------

remarque :

## COMMUNE DE QUINTENAS

Etude diagnostique du réseau d'assainissement

Numéro du regard : **R\_1**

identifiant du regard : 2015030411364780DXODP

VUE GENERALE



VUE INTERIEUR



## FICHE DE REGARD

### LOCALISATION DU REGARD

Coordonnées Géographiques: 833115,811576  
RGF93 -L93 6455169,39732

Emplacement: CHAMP

bassin versant: BV4

### Observations:

Type de tampon: PLEIN  
Etat de tampon: BON  
Tampon hermétique: OUI  
Matériaux du regard : BETON  
Présence d'échelons: NON  
Etat de la cunette: BON  
Etat de la cheminée: BON  
Présence d'ECP : AUCUN  
Présence de dépôt: AUCUN  
Présence de racine: AUCUN

CANA	TYPE	DIAMETR	MATERIAU	PROF	Nbre_BRT	IDUNIQUE
------	------	---------	----------	------	----------	----------

DEPART	EU	200	BETON	1,3		2015030411364780DXODP
--------	----	-----	-------	-----	--	-----------------------

remarque :

ARR 1	EU	200	BETON	1,3		2015030411364780DXODP
-------	----	-----	-------	-----	--	-----------------------

remarque :

COMMUNE DE QUINTENAS

Etude diagnostique du réseau d'assainissement

Numéro du regard : **R\_2**

identifiant du regard : 2015030411404730ICTIU

VUE GENERALE

VUE INTERIEUR

**FICHE DE REGARD**

**LOCALISATION DU REGARD**

Coordonnées Géographiques: 833120,164842  
RGF93 -L93 6455098,162056

Emplacement: CHAMP

bassin versant: BV1

Observations:

Type de tampon: PLEIN

Etat de tampon:

Tampon hermétique: OUI

Matériaux du regard :

Présence d'échelons:

Etat de la cunette:

Etat de la cheminée:

Présence d'ECP :

Présence de dépôt:

Présence de racine:

COMMUNE DE QUINTENAS

Etude diagnostique du réseau d'assainissement

FICHE DE REGARD

Numéro du regard : **R\_5**

identifiant du regard : 2015030413360353RLCRD

**LOCALISATION DU REGARD**

Coordonnées Géographiques: 833053,859558  
RGF93 -L93 6454884,793332

Emplacement: CHAMP

bassin versant: BV1

VUE GENERALE



VUE INTERIEUR

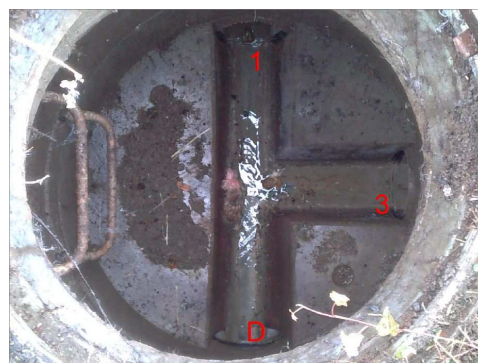

Observations:

Type de tampon: PLEIN  
Etat de tampon: BON  
Tampon hermétique: OUI  
Matériaux du regard : BETON  
Présence d'échelons: OUI  
Etat de la cunette: BON  
Etat de la cheminée: BON  
Présence d'ECP : AUCUN  
Présence de dépôt: FAIBLE  
Présence de racine: AUCUN

CANA	TYPE	DIAMETR	MATERIAU	PROF	Nbre_BRT	IDUNIQUE
DEPART	EU	200	PVC	1,33		2015030413360353RLCRD
remarque :						
ARR 1	EU	200	PVC	1,33		2015030413360353RLCRD
remarque :						
ARR 2	EU	200	PVC	1,33		2015030413360353RLCRD
remarque :						

## COMMUNE DE QUINTENAS

Etude diagnostique du réseau d'assainissement

Numéro du regard : **R\_18**

identifiant du regard : 2015030413595358CIBHA

VUE GENERALE

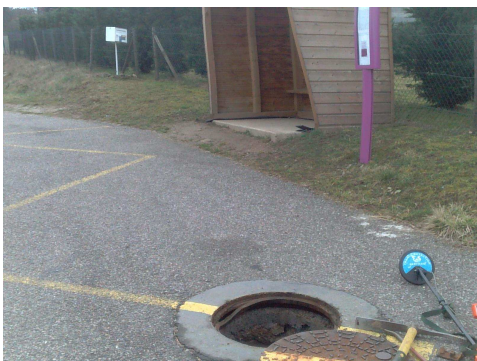

VUE INTERIEUR



CANA	TYPE	DIAMETR	MATERIAU	PROF	Nbre_BRT	IDUNIQUE
------	------	---------	----------	------	----------	----------

DEPART	EU	200	PVC	1,37		2015030413595358CIBHA
--------	----	-----	-----	------	--	-----------------------

remarque :

ARR 1	EU	200	PVC	1,37		2015030413595358CIBHA
-------	----	-----	-----	------	--	-----------------------

remarque :

## FICHE DE REGARD

### LOCALISATION DU REGARD

Coordonnées Géographiques: 832876,516201  
RGF93 -L93 6454852,059635

Emplacement: VOIRIE

bassin versant: BV1

### Observations:

Type de tampon: PLEIN

Etat de tampon: BON

Tampon hermétique: OUI

Matériaux du regard : BETON

Présence d'échelons: OUI

Etat de la cunette: BON

Etat de la cheminée: BON

Présence d'ECP : AUCUN

Présence de dépôt: FAIBLE

Présence de racine: AUCUN

## COMMUNE DE QUINTENAS

Etude diagnostique du réseau d'assainissement

Numéro du regard : **R\_24**

identifiant du regard : 2015030414392391DJCJC

VUE GENERALE



VUE INTERIEUR



## FICHE DE REGARD

### LOCALISATION DU REGARD

Coordonnées Géographiques: 832924,30319  
RGF93 -L93 6454753,566989

Emplacement: BORD DE ROUTE

bassin versant: BV1

### Observations:

Type de tampon: PLEIN

Etat de tampon: BON

Tampon hermétique: OUI

Matériaux du regard : BETON

Présence d'échelons: OUI

Etat de la cunette: MOYEN

Etat de la cheminée: MOYEN

Présence d'ECP : AUCUN

Présence de dépôt: MOYEN

Présence de racine: AUCUN

CANA	TYPE	DIAMETR	MATERIAU	PROF	Nbre_BRT	IDUNIQUE
------	------	---------	----------	------	----------	----------

DEPART	EU	200	PVC	1,14		2015030414392391DJCJC
--------	----	-----	-----	------	--	-----------------------

remarque :

ARR 1	EU	200	PVC	1,14		2015030414392391DJCJC
-------	----	-----	-----	------	--	-----------------------

remarque :

ARR 2	EU	200	PVC	1,14		2015030414392391DJCJC
-------	----	-----	-----	------	--	-----------------------

remarque :

## COMMUNE DE QUINTENAS

Etude diagnostique du réseau d'assainissement

Numéro du regard : **R\_33**

identifiant du regard : 2015030414583389FZQFR

VUE GENERALE

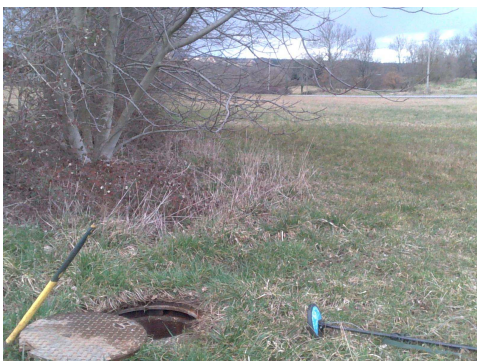

VUE INTERIEUR



## FICHE DE REGARD

### LOCALISATION DU REGARD

Coordonnées Géographiques: 832997,536699  
RGF93 -L93 6454494,146274

Emplacement: CHAMP

bassin versant: BV1

### Observations:

Type de tampon: PLEIN  
Etat de tampon: BON  
Tampon hermétique: OUI  
Matériaux du regard : BETON  
Présence d'échelons: OUI  
Etat de la cunette: BON  
Etat de la cheminée: BON  
Présence d'ECP : AUCUN  
Présence de dépôt: AUCUN  
Présence de racine: AUCUN

CANA	TYPE	DIAMETR	MATERIAU	PROF	Nbre_BRT	IDUNIQUE
------	------	---------	----------	------	----------	----------

DEPART	EU	200	PVC	1,13		2015030414583389FZQFR
--------	----	-----	-----	------	--	-----------------------

remarque :

ARR 1	EU	200	PVC	1,13		2015030414583389FZQFR
-------	----	-----	-----	------	--	-----------------------

remarque :

## COMMUNE DE QUINTENAS

Etude diagnostique du réseau d'assainissement

Numéro du regard : **R\_49**

identifiant du regard : 2015030415312297KQKQJ

VUE GENERALE



VUE INTERIEUR



## FICHE DE REGARD

### LOCALISATION DU REGARD

Coordonnées Géographiques: 832921,204699  
RGF93 -L93 6455175,122556

Emplacement: CHAMP

bassin versant: BV4

### Observations:

Type de tampon: PLEIN

Etat de tampon: BON

Tampon hermétique: OUI

Matériaux du regard : BETON

Présence d'échelons: NON

Etat de la cunette: MOYEN

Etat de la cheminée: BON

Présence d'ECP : MOYEN

Présence de dépôt: AUCUN

Présence de racine: AUCUN

CANA	TYPE	DIAMETR	MATERIAU	PROF	Nbre_BRT	IDUNIQUE
------	------	---------	----------	------	----------	----------

DEPART	EU	200	BETON	1,95		2015030415312297KQKQJ
--------	----	-----	-------	------	--	-----------------------

remarque :

ARR 1	EU	200	PVC	0,92		2015030415312297KQKQJ
-------	----	-----	-----	------	--	-----------------------

remarque :

ARR 2	EU	200	BETON	1,95		2015030415312297KQKQJ
-------	----	-----	-------	------	--	-----------------------

remarque :

## COMMUNE DE QUINTENAS

Etude diagnostique du réseau d'assainissement

Numéro du regard : **R\_56**

identifiant du regard : 2015030416055737YYIDJ

VUE GENERALE



VUE INTERIEUR



## FICHE DE REGARD

### LOCALISATION DU REGARD

Coordonnées Géographiques: 832896,037439  
RGF93 -L93 6455091,106581

Emplacement: VOIRIE

bassin versant: BV4

### Observations:

Type de tampon: PLEIN  
Etat de tampon: BON  
Tampon hermétique: OUI  
Matériaux du regard : BETON  
Présence d'échelons: OUI  
Etat de la cunette: BON  
Etat de la cheminée: BON  
Présence d'ECP : AUCUN  
Présence de dépôt: MOYEN  
Présence de racine: AUCUN

CANA	TYPE	DIAMETR	MATERIAU	PROF	Nbre_BRT	IDUNIQUE
------	------	---------	----------	------	----------	----------

DEPART	EU	200	PVC	1,25		2015030416055737YYIDJ
--------	----	-----	-----	------	--	-----------------------

remarque :

ARR 1	EU	200	PVC	1,25		2015030416055737YYIDJ
-------	----	-----	-----	------	--	-----------------------

remarque :

## COMMUNE DE QUINTENAS

Etude diagnostique du réseau d'assainissement

Numéro du regard : **R\_64**

identifiant du regard : 2015030416230073VPGVH

VUE GENERALE



VUE INTERIEUR



## FICHE DE REGARD

### LOCALISATION DU REGARD

Coordonnées Géographiques: 832769,658531  
RGF93 -L93 6455247,151445

Emplacement: BORD DE ROUTE

bassin versant: BV4

### Observations:

Type de tampon:	PLEIN
Etat de tampon:	LEGERE CORROSION
Tampon hermétique:	OUI
Matériaux du regard :	BETON
Présence d'échelons:	OUI
Etat de la cunette:	BON
Etat de la cheminée:	BON
Présence d'ECP :	AUCUN
Présence de dépôt:	AUCUN
Présence de racine:	AUCUN

CANA	TYPE	DIAMETR	MATERIAU	PROF	Nbre_BRT	IDUNIQUE
------	------	---------	----------	------	----------	----------

DEPART	EU	200	PVC	1,19		2015030416230073VPGVH
--------	----	-----	-----	------	--	-----------------------

remarque :

ARR 1	EU	200	PVC	1,19		2015030416230073VPGVH
-------	----	-----	-----	------	--	-----------------------

remarque :

## COMMUNE DE QUINTENAS

Etude diagnostique du réseau d'assainissement

Numéro du regard : **R\_67**

identifiant du regard : 2015030416354672FZQFR

VUE GENERALE



VUE INTERIEUR



## FICHE DE REGARD

### LOCALISATION DU REGARD

Coordonnées Géographiques: 832661,139754  
RGF93 -L93 6455172,633009

Emplacement: CHAMP

bassin versant: BV3

### Observations:

Type de tampon: PLEIN  
Etat de tampon: BON  
Tampon hermétique: OUI  
Matériaux du regard : BETON  
Présence d'échelons: OUI  
Etat de la cunette: BON  
Etat de la cheminée: BON  
Présence d'ECP : AUCUN  
Présence de dépôt: AUCUN  
Présence de racine: AUCUN

CANA	TYPE	DIAMETR	MATERIAU	PROF	Nbre_BRT	IDUNIQUE
------	------	---------	----------	------	----------	----------

DEPART	EU	200	NON R	1,48		2015030416354672FZQFR
--------	----	-----	-------	------	--	-----------------------

remarque :

ARR 1	EU	200	NON R	1,48		2015030416354672FZQFR
-------	----	-----	-------	------	--	-----------------------

remarque :

## COMMUNE DE QUINTENAS

Etude diagnostique du réseau d'assainissement

Numéro du regard : **R\_79**

identifiant du regard : 2015030416580272MFXLY

VUE GENERALE



VUE INTERIEUR

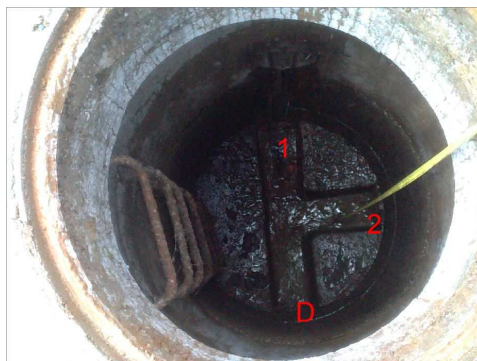

## FICHE DE REGARD

### LOCALISATION DU REGARD

Coordonnées Géographiques: 832698,632956  
RGF93 -L93 6455367,220677

Emplacement: VOIRIE

bassin versant: BV4

### Observations:

Type de tampon:	PLEIN
Etat de tampon:	LEGERE CORROSION
Tampon hermétique:	OUI
Matériaux du regard :	BETON
Présence d'échelons:	OUI
Etat de la cunette:	BON
Etat de la cheminée:	MOYEN
Présence d'ECP :	AUCUN
Présence de dépôt:	AUCUN
Présence de racine:	FAIBLE

CANA	TYPE	DIAMETR	MATERIAU	PROF	Nbre_BRT	IDUNIQUE
------	------	---------	----------	------	----------	----------

DEPART	EU	200	PVC	2,51		2015030416580272MFXLY
--------	----	-----	-----	------	--	-----------------------

remarque :

ARR 1	EU	200	PVC	2,51		2015030416580272MFXLY
-------	----	-----	-----	------	--	-----------------------

remarque :

ARR 2	EU	200	PVC	1,41		2015030416580272MFXLY
-------	----	-----	-----	------	--	-----------------------

remarque :

## COMMUNE DE QUINTENAS

Etude diagnostique du réseau d'assainissement

Numéro du regard : **R\_83**

identifiant du regard : 2015030417044164DXODQ

VUE GENERALE



VUE INTERIEUR



## FICHE DE REGARD

### LOCALISATION DU REGARD

Coordonnées Géographiques: 832665,763308  
RGF93 -L93 6455484,855036

Emplacement: VOIRIE

bassin versant: BV4

### Observations:

Type de tampon:	PLEIN
Etat de tampon:	BON
Tampon hermétique:	OUI
Matériaux du regard :	BETON
Présence d'échelons:	OUI
Etat de la cunette:	BON
Etat de la cheminée:	BON
Présence d'ECP :	AUCUN
Présence de dépôt:	FAIBLE
Présence de racine:	AUCUN

CANA	TYPE	DIAMETR	MATERIAU	PROF	Nbre_BRT	IDUNIQUE
------	------	---------	----------	------	----------	----------

DEPART	EU	200	PVC	1,01		2015030417044164DXODQ
--------	----	-----	-----	------	--	-----------------------

remarque :

ARR 1	EU	200	PVC	1,01		2015030417044164DXODQ
-------	----	-----	-----	------	--	-----------------------

remarque :

## COMMUNE DE QUINTENAS

Etude diagnostique du réseau d'assainissement

Numéro du regard : **R\_94**

identifiant du regard : 2015030510141866PIAPB

VUE GENERALE



VUE INTERIEUR



## FICHE DE REGARD

### LOCALISATION DU REGARD

Coordonnées Géographiques: 832729,829573  
RGF93 -L93 6455713,602853

Emplacement: VOIRIE

bassin versant: BV4

### Observations:

Type de tampon: PLEIN  
Etat de tampon: BON  
Tampon hermétique: OUI  
Matériaux du regard : BETON  
Présence d'échelons: NON  
Etat de la cunette: BON  
Etat de la cheminée: BON  
Présence d'ECP : AUCUN  
Présence de dépôt: AUCUN  
Présence de racine: AUCUN

CANA	TYPE	DIAMETR	MATERIAU	PROF	Nbre_BRT	IDUNIQUE
------	------	---------	----------	------	----------	----------

DEPART	EU	200	PVC	1,31		2015030510141866PIAPB
--------	----	-----	-----	------	--	-----------------------

remarque :

ARR 1	EU	200	PVC	1,31		2015030510141866PIAPB
-------	----	-----	-----	------	--	-----------------------

remarque :

## COMMUNE DE QUINTENAS

Etude diagnostique du réseau d'assainissement

Numéro du regard : **R\_97**

identifiant du regard : 2015030510204277JCUIV

VUE GENERALE

VUE INTERIEUR



CANA	TYPE	DIAMETR	MATERIAU	PROF	Nbre_BRT	IDUNIQUE
ARR 1	EU	300	PVC	1,2		2015030510204277JCUIV
remarque :						
DEPART	EU	200	PVC	1,4		2015030510204277JCUIV
remarque :						
ARR 2	EU	125	PVC	1,4		2015030510204277JCUIV
remarque :						

## FICHE DE REGARD

### LOCALISATION DU REGARD

Coordonnées Géographiques: 832712,250205  
RGF93 -L93 6455774,783329

Emplacement: VOIRIE

bassin versant: BV4

Observations:

Type de tampon: PLEIN  
Etat de tampon: BON  
Tampon hermétique: OUI  
Matériaux du regard : BETON  
Présence d'échelons: OUI  
Etat de la cunette: BON  
Etat de la cheminée: BON  
Présence d'ECP : AUCUN  
Présence de dépôt: AUCUN  
Présence de racine: AUCUN

## COMMUNE DE QUINTENAS

Etude diagnostique du réseau d'assainissement

Numéro du regard : **R\_104**

identifiant du regard : 2015030510501323EKEKD

VUE GENERALE



VUE INTERIEUR



## FICHE DE REGARD

### LOCALISATION DU REGARD

Coordonnées Géographiques: 832520,631874  
RGF93 -L93 6455693,993405

Emplacement: PRIVE

bassin versant: BV5

### Observations:

Type de tampon: PLEIN

Etat de tampon: BON

Tampon hermétique: OUI

Matériaux du regard : BETON

Présence d'échelons: NON UTILISABLE

Etat de la cunette: BON

Etat de la cheminée: BON

Présence d'ECP : AUCUN

Présence de dépôt: AUCUN

Présence de racine: AUCUN

CANA	TYPE	DIAMETR	MATERIAU	PROF	Nbre_BRT	IDUNIQUE
------	------	---------	----------	------	----------	----------

DEPART	U	300	BETON	2,09		2015030510501323EKEKD
--------	---	-----	-------	------	--	-----------------------

remarque :

ARR 1	U	300	BETON	2,09		2015030510501323EKEKD
-------	---	-----	-------	------	--	-----------------------

remarque :

COMMUNE DE QUINTENAS

Etude diagnostique du réseau d'assainissement

FICHE DE REGARD

LOCALISATION DU REGARD

Coordonnées Géographiques: 832474,944555  
RGF93 -L93 6455837,531006

Emplacement: VOIRIE

bassin versant: BV5

VUE GENERALE

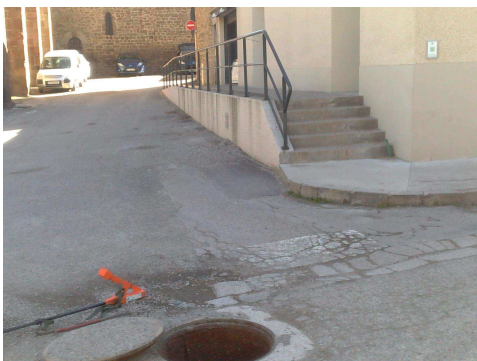

VUE INTERIEUR



Observations:

Type de tampon:	PLEIN
Etat de tampon:	BON
Tampon hermétique:	OUI
Matériaux du regard :	BETON
Présence d'échelons:	NON UTILISABLE
Etat de la cunette:	BON
Etat de la cheminée:	BON
Présence d'ECP :	AUCUN
Présence de dépôt:	AUCUN
Présence de racine:	AUCUN

CANA	TYPE	DIAMETR	MATERIAU	PROF	Nbre_BRT	IDUNIQUE
------	------	---------	----------	------	----------	----------

DEPART	U	300	BETON	2,04		2015030511113416WQHWJ
--------	---	-----	-------	------	--	-----------------------

remarque :

ARR 1	U	200	PVC	1,2		2015030511113416WQHWJ
-------	---	-----	-----	-----	--	-----------------------

remarque :

ARR 3	U	200	BETON	1,83		2015030511113416WQHWJ
-------	---	-----	-------	------	--	-----------------------

remarque :

ARR 2	U	300	BETON	1,83		2015030511113416WQHWJ
-------	---	-----	-------	------	--	-----------------------

remarque :

## COMMUNE DE QUINTENAS

Etude diagnostique du réseau d'assainissement

Numéro du regard : **R\_114**

identifiant du regard : 2015030511242558LLVQV

VUE GENERALE



VUE INTERIEUR



CANA	TYPE	DIAMETR	MATERIAU	PROF	Nbre_BRT	IDUNIQUE
------	------	---------	----------	------	----------	----------

DEPART	U	250	BETON	1,18		2015030511242558LLVQV
--------	---	-----	-------	------	--	-----------------------

remarque :

ARR 1	U	250	BETON	1,18		2015030511242558LLVQV
-------	---	-----	-------	------	--	-----------------------

remarque :

## FICHE DE REGARD

### LOCALISATION DU REGARD

Coordonnées Géographiques: 832467,523443  
RGF93 -L93 6455780,364389

Emplacement: VOIRIE

bassin versant: BV5

### Observations:

Type de tampon:	PLEIN
Etat de tampon:	LEGERE CORROSION
Tampon hermétique:	OUI
Matériaux du regard :	BETON
Présence d'échelons:	NON UTILISABLE
Etat de la cunette:	BON
Etat de la cheminée:	BON
Présence d'ECP :	AUCUN
Présence de dépôt:	AUCUN
Présence de racine:	AUCUN

## COMMUNE DE QUINTENAS

Etude diagnostique du réseau d'assainissement

Numéro du regard : **R\_117**

identifiant du regard : 2015030511320517EYPEQ

VUE GENERALE



VUE INTERIEUR



## FICHE DE REGARD

### LOCALISATION DU REGARD

Coordonnées Géographiques: 832421,113753  
RGF93 -L93 6455823,269046

Emplacement: VOIRIE

bassin versant: BV5

### Observations:

Type de tampon: PLEIN  
Etat de tampon: CORROSION AVANCEE  
Tampon hermétique: OUI  
Matériaux du regard : BETON  
Présence d'échelons: NON UTILISABLE  
Etat de la cunette: BON  
Etat de la cheminée: BON  
Présence d'ECP : AUCUN  
Présence de dépôt: AUCUN  
Présence de racine: AUCUN

CANA	TYPE	DIAMETR	MATERIAU	PROF	Nbre_BRT	IDUNIQUE
------	------	---------	----------	------	----------	----------

DEPART	U	200	BETON	1,18		2015030511320517EYPEQ
--------	---	-----	-------	------	--	-----------------------

remarque :

ARR 1	U	200	BETON	1,18		2015030511320517EYPEQ
-------	---	-----	-------	------	--	-----------------------

remarque :

## COMMUNE DE QUINTENAS

Etude diagnostique du réseau d'assainissement

Numéro du regard : **R\_123**

identifiant du regard : 2015030513325886YSKYL

VUE GENERALE



VUE INTERIEUR



## FICHE DE REGARD

### LOCALISATION DU REGARD

Coordonnées Géographiques: 832477,068595  
RGF93 -L93 6455857,98137

Emplacement: VOIRIE

bassin versant: BV5

### Observations:

Type de tampon: PLEIN

Etat de tampon: BON

Tampon hermétique: OUI

Matériaux du regard : BETON

Présence d'échelons: OUI

Etat de la cunette: BON

Etat de la cheminée: BON

Présence d'ECP :

Présence de dépôt: AUCUN

Présence de racine: AUCUN

CANA	TYPE	DIAMETR	MATERIAU	PROF	Nbre_BRT	IDUNIQUE
------	------	---------	----------	------	----------	----------

DEPART	U	400	BETON	1,76		2015030513325886YSKYL
--------	---	-----	-------	------	--	-----------------------

remarque :

ARR 1	EU	200	PVC	1,12		2015030513325886YSKYL
-------	----	-----	-----	------	--	-----------------------

remarque :

ARR 2	U	400	BETON	1,76		2015030513325886YSKYL
-------	---	-----	-------	------	--	-----------------------

remarque :

COMMUNE DE QUINTENAS

Etude diagnostique du réseau d'assainissement

Numéro du regard : **R\_131**

identifiant du regard : 2015030513571566TNETG

VUE GENERALE

VUE INTERIEUR

**FICHE DE REGARD**

**LOCALISATION DU REGARD**

Coordonnées Géographiques: 832456,723401  
RGF93 -L93 6455994,108962

Emplacement: VOIRIE

bassin versant: BV5

Observations:

Type de tampon: PLEIN

Etat de tampon:

Tampon hermétique: OUI

Matériaux du regard :

Présence d'échelons:

Etat de la cunette:

Etat de la cheminée:

Présence d'ECP :

Présence de dépôt:

Présence de racine:

# COMMUNE DE QUINTENAS

Etude diagnostique du réseau d'assainissement

Numéro du regard : **R\_132**

identifiant du regard : 2015030513595499EXPDQ

VUE GENERALE



VUE INTERIEUR



## FICHE DE REGARD

### LOCALISATION DU REGARD

Coordonnées Géographiques: 832461,171258  
RGF93 -L93 6456005,54631

Emplacement: VOIRIE

bassin versant: BV5

### Observations:

Type de tampon: PLEIN

Etat de tampon: BON

Tampon hermétique: OUI

Matériaux du regard : BETON

Présence d'échelons: NON

Etat de la cunette: BON

Etat de la cheminée: BON

Présence d'ECP : AUCUN

Présence de dépôt: IMPORTANT

Présence de racine: AUCUN

CANA	TYPE	DIAMETR	MATERIAU	PROF	Nbre_BRT	IDUNIQUE
------	------	---------	----------	------	----------	----------

DEPART	EU	200	PVC	1,35		2015030513595499EXPDQ
--------	----	-----	-----	------	--	-----------------------

remarque :

ARR 1	EU	200	PVC	1,35		2015030513595499EXPDQ
-------	----	-----	-----	------	--	-----------------------

remarque :

ARR 2	EU	200	PVC	1,35		2015030513595499EXPDQ
-------	----	-----	-----	------	--	-----------------------

remarque :

## COMMUNE DE QUINTENAS

Etude diagnostique du réseau d'assainissement

Numéro du regard : **R\_133**

identifiant du regard : 2015030514060793SMDSE

VUE GENERALE



VUE INTERIEUR



## FICHE DE REGARD

### LOCALISATION DU REGARD

Coordonnées Géographiques: 832466,030699  
RGF93 -L93 6456022,29981

Emplacement: VOIRIE

bassin versant: BV5

### Observations:

Type de tampon: PLEIN

Etat de tampon: BON

Tampon hermétique: OUI

Matériaux du regard : BETON

Présence d'échelons: OUI

Etat de la cunette: BON

Etat de la cheminée: BON

Présence d'ECP : AUCUN

Présence de dépôt: MOYEN

Présence de racine: AUCUN

CANA	TYPE	DIAMETR	MATERIAU	PROF	Nbre_BRT	IDUNIQUE
------	------	---------	----------	------	----------	----------

DEPART	EU	200	PVC	1,54		2015030514060793SMDSE
--------	----	-----	-----	------	--	-----------------------

remarque :

ARR 1	EU	200	PVC	1,54		2015030514060793SMDSE
-------	----	-----	-----	------	--	-----------------------

remarque :

ARR 2	EU	200	PVC	1,54		2015030514060793SMDSE
-------	----	-----	-----	------	--	-----------------------

remarque :

## COMMUNE DE QUINTENAS

Etude diagnostique du réseau d'assainissement

Numéro du regard : **R\_134**

identifiant du regard : 2015030514101876PIAOB

VUE GENERALE



VUE INTERIEUR



## FICHE DE REGARD

### LOCALISATION DU REGARD

Coordonnées Géographiques: 832470,785139  
RGF93 -L93 6456040,477261

Emplacement: VOIRIE

bassin versant: BV5

### Observations:

Type de tampon: PLEIN  
Etat de tampon: BON  
Tampon hermétique: OUI  
Matériaux du regard : BETON  
Présence d'échelons: OUI  
Etat de la cunette: BON  
Etat de la cheminée: BON  
Présence d'ECP : AUCUN  
Présence de dépôt: AUCUN  
Présence de racine: AUCUN

CANA	TYPE	DIAMETR	MATERIAU	PROF	Nbre_BRT	IDUNIQUE
------	------	---------	----------	------	----------	----------

DEPART	EU	200	PVC	1,88		2015030514101876PIAOB
--------	----	-----	-----	------	--	-----------------------

remarque :

ARR 1	EU	200	PVC	1,88		2015030514101876PIAOB
-------	----	-----	-----	------	--	-----------------------

remarque :

ARR 2	EU	200	PVC	1,88		2015030514101876PIAOB
-------	----	-----	-----	------	--	-----------------------

remarque :

## COMMUNE DE QUINTENAS

Etude diagnostique du réseau d'assainissement

Numéro du regard : **R\_147**

identifiant du regard : 2015030514414620KKUPV

VUE GENERALE



VUE INTERIEUR



## FICHE DE REGARD

### LOCALISATION DU REGARD

Coordonnées Géographiques: 832541,510211  
RGF93 -L93 6455984,328796

Emplacement: TROTTOIR

bassin versant: BV5

### Observations:

Type de tampon: PLEIN

Etat de tampon: BON

Tampon hermétique: OUI

Matériaux du regard : BETON

Présence d'échelons: NON

Etat de la cunette: BON

Etat de la cheminée: BON

Présence d'ECP : AUCUN

Présence de dépôt: MOYEN

Présence de racine: AUCUN

CANA	TYPE	DIAMETR	MATERIAU	PROF	Nbre_BRT	IDUNIQUE
------	------	---------	----------	------	----------	----------

DEPART	EU	200	PVC	0,82		2015030514414620KKUPV
--------	----	-----	-----	------	--	-----------------------

remarque :

ARR 1	EU	200	PVC	0,82		2015030514414620KKUPV
-------	----	-----	-----	------	--	-----------------------

remarque :

# COMMUNE DE QUINTENAS

## Etude diagnostique du réseau d'assainissement

Numéro du regard : **R\_153**

identifiant du regard : 2015030514510373WWGBG

VUE GENERALE



VUE INTERIEUR



## FICHE DE REGARD

### LOCALISATION DU REGARD

Coordonnees Géographiques: 832626,582902  
RGF93 -L93 6455921,709716

Emplacement: TROTTOIR

bassin versant: BV5

### Observations:

Type de tampon:	PLEIN
Etat de tampon:	BON
Tampon hermétique:	OUI
Matériaux du regard :	BETON
Présence d'échelons:	OUI
Etat de la cunette:	BON
Etat de la cheminée:	BON
Présence d'ECP :	AUCUN
Présence de dépôt:	MOYEN
Présence de racine:	AUCUN

CANA	TYPE	DIAMETR	MATERIAU	PROF	Nbre_BRT	IDUNIQUE
DEPART	EU	200	PVC	1,32		2015030514510373WWGBG
remarque :						
ARR 1	EU	200	PVC	1,32		2015030514510373WWGBG
remarque :						

## COMMUNE DE QUINTENAS

Etude diagnostique du réseau d'assainissement

Numéro du regard : **R\_157**

identifiant du regard : 2015030514563349ZFYFY

VUE GENERALE

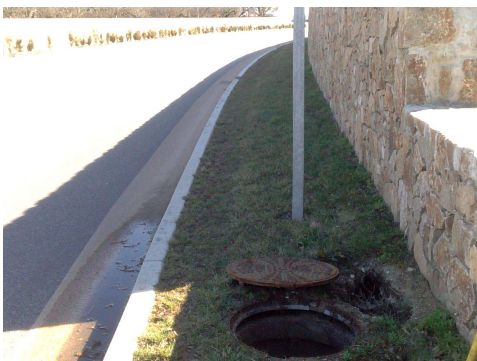

VUE INTERIEUR



## FICHE DE REGARD

### LOCALISATION DU REGARD

Coordonnées Géographiques: 832677,935434  
RGF93 -L93 6455863,84538

Emplacement: TROTTOIR

bassin versant: BV5

### Observations:

Type de tampon: PLEIN

Etat de tampon: BON

Tampon hermétique: OUI

Matériaux du regard : BETON

Présence d'échelons: OUI

Etat de la cunette: BON

Etat de la cheminée: BON

Présence d'ECP : AUCUN

Présence de dépôt: FAIBLE

Présence de racine: AUCUN

CANA	TYPE	DIAMETR	MATERIAU	PROF	Nbre_BRT	IDUNIQUE
------	------	---------	----------	------	----------	----------

DEPART	EU	200	PVC	1,8		2015030514563349ZFYFY
--------	----	-----	-----	-----	--	-----------------------

remarque :

ARR 1	EU	200	PVC	1,8		2015030514563349ZFYFY
-------	----	-----	-----	-----	--	-----------------------

remarque :

ARR 2	EU	200	PVC	1,8		2015030514563349ZFYFY
-------	----	-----	-----	-----	--	-----------------------

remarque :

## COMMUNE DE QUINTENAS

Etude diagnostique du réseau d'assainissement

Numéro du regard : **R\_165**

identifiant du regard : 2015030515181299HIZHE

VUE GENERALE



VUE INTERIEUR



## FICHE DE REGARD

### LOCALISATION DU REGARD

Coordonnées Géographiques: 832463,109995  
RGF93 -L93 6456203,89297

Emplacement: PRIVE

bassin versant: BV7

### Observations:

Type de tampon: PLEIN

Etat de tampon: BON

Tampon hermétique: OUI

Matériaux du regard :

Présence d'échelons: NON

Etat de la cunette: MOYEN

Etat de la cheminée: MOYEN

Présence d'ECP : AUCUN

Présence de dépôt: AUCUN

Présence de racine: AUCUN

CANA	TYPE	DIAMETR	MATERIAU	PROF	Nbre_BRT	IDUNIQUE
------	------	---------	----------	------	----------	----------

DEPART	EU	200	BETON	1,94		2015030515181299HIZHE
--------	----	-----	-------	------	--	-----------------------

remarque :

ARR 1	EU	200	PVC	1,94		2015030515181299HIZHE
-------	----	-----	-----	------	--	-----------------------

remarque :

# COMMUNE DE QUINTENAS

Etude diagnostique du réseau d'assainissement

Numéro du regard : **R\_166**

identifiant du regard : 2015030515230243GGQLR

VUE GENERALE

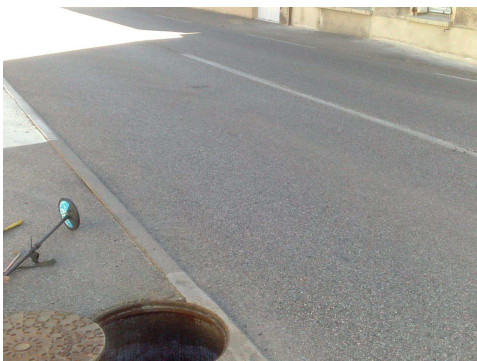

VUE INTERIEUR



## FICHE DE REGARD

### LOCALISATION DU REGARD

Coordonnées Géographiques: 832400,585828  
RGF93 -L93 6456194,997255

Emplacement: TROTTOIR

bassin versant: BV7

### Observations:

Type de tampon: PLEIN  
Etat de tampon: BON  
Tampon hermétique: OUI  
Matériaux du regard : BETON  
Présence d'échelons: NON  
Etat de la cunette: BON  
Etat de la cheminée: BON  
Présence d'ECP : AUCUN  
Présence de dépôt: AUCUN  
Présence de racine: AUCUN

CANA	TYPE	DIAMETR	MATERIAU	PROF	Nbre_BRT	IDUNIQUE
------	------	---------	----------	------	----------	----------

DEPART	U	200	BETON	3,28		2015030515230243GGQLR
--------	---	-----	-------	------	--	-----------------------

remarque :

ARR 1	EU	200	PVC	1,8		2015030515230243GGQLR
-------	----	-----	-----	-----	--	-----------------------

remarque :

# COMMUNE DE QUINTENAS

## Etude diagnostique du réseau d'assainissement

Numéro du regard : **R\_174**

identifiant du regard : 2015030910461159PIAPB

VUE GENERALE



VUE INTERIEUR



## FICHE DE REGARD

### LOCALISATION DU REGARD

Coordonnées Géographiques: 832361,77862  
RGF93 -L93 6456305,325381

Emplacement: TROTTOIR

bassin versant: BV7

### Observations:

Type de tampon:	PLEIN
Etat de tampon:	BON
Tampon hermétique:	OUI
Matériaux du regard :	BETON
Présence d'échelons:	OUI
Etat de la cunette:	BON
Etat de la cheminée:	BON
Présence d'ECP :	AUCUN
Présence de dépôt:	MOYEN
Présence de racine:	AUCUN

CANA	TYPE	DIAMETR	MATERIAU	PROF	Nbre_BRT	IDUNIQUE
DEPART	EU	200	BETON	1,8		2015030910461159PIAPB
remarque :						
ARR 1	EU	200	PVC	1,6		2015030910461159PIAPB
remarque :						
ARR 2	EU	200	BETON	1,6		2015030910461159PIAPB
remarque :						

## COMMUNE DE QUINTENAS

Etude diagnostique du réseau d'assainissement

Numéro du regard : **R\_181**

identifiant du regard : 2015030911014941OIZOA

VUE GENERALE



VUE INTERIEUR



## FICHE DE REGARD

### LOCALISATION DU REGARD

Coordonnées Géographiques: 832325,201295  
RGF93 -L93 6456407,346991

Emplacement: TROTTOIR

bassin versant: BV7

### Observations:

Type de tampon: PLEIN  
Etat de tampon: BON  
Tampon hermétique: OUI  
Matériaux du regard : BETON  
Présence d'échelons: OUI  
Etat de la cunette: BON  
Etat de la cheminée: BON  
Présence d'ECP : AUCUN  
Présence de dépôt: MOYEN  
Présence de racine: AUCUN

CANA	TYPE	DIAMETR	MATERIAU	PROF	Nbre_BRT	IDUNIQUE
------	------	---------	----------	------	----------	----------

DEPART	EU	200	BETON	1,5		2015030911014941OIZOA
--------	----	-----	-------	-----	--	-----------------------

remarque :

ARR 1	EU	200	PVC	1,37		2015030911014941OIZOA
-------	----	-----	-----	------	--	-----------------------

remarque :

ARR 2	EU	200	BETON	1,5		2015030911014941OIZOA
-------	----	-----	-------	-----	--	-----------------------

remarque :

## COMMUNE DE QUINTENAS

Etude diagnostique du réseau d'assainissement

Numéro du regard : **R\_186**

identifiant du regard : 2015030911323340JPIOH

VUE GENERALE



VUE INTERIEUR



## FICHE DE REGARD

### LOCALISATION DU REGARD

Coordonnées Géographiques: 832225,845652  
RGF93 -L93 6456698,242202

Emplacement: BORD DE ROUTE

bassin versant: BV7

### Observations:

Type de tampon: PLEIN  
Etat de tampon: BON  
Tampon hermétique: OUI  
Matériaux du regard : BETON  
Présence d'échelons: OUI  
Etat de la cunette: NON RENSEIGNE  
Etat de la cheminée: BON  
Présence d'ECP : AUCUN  
Présence de dépôt: MOYEN  
Présence de racine: AUCUN

CANA	TYPE	DIAMETR	MATERIAU	PROF	Nbre_BRT	IDUNIQUE
------	------	---------	----------	------	----------	----------

DEPART	EU	200	BETON	1,85		2015030911323340JPIOH
--------	----	-----	-------	------	--	-----------------------

remarque :

ARR 1	EU	200	PVC	1,35		2015030911323340JPIOH
-------	----	-----	-----	------	--	-----------------------

remarque :

ARR 2	EU	200	PVC	1,3		2015030911323340JPIOH
-------	----	-----	-----	-----	--	-----------------------

remarque :

Naldeo

DATE: 23/03/2015

## COMMUNE DE QUINTENAS

Etude diagnostique du réseau d'assainissement

Numéro du regard : **R\_192**

identifiant du regard : 2015030913352697JDUJW

VUE GENERALE



VUE INTERIEUR



## FICHE DE REGARD

### LOCALISATION DU REGARD

Coordonnées Géographiques: 832055,069669  
RGF93 -L93 6456422,791902

Emplacement: VOIRIE

bassin versant: BV7

### Observations:

Type de tampon: PLEIN  
Etat de tampon: BON  
Tampon hermétique: OUI  
Matériaux du regard : BETON  
Présence d'échelons: OUI  
Etat de la cunette: BON  
Etat de la cheminée: BON  
Présence d'ECP : AUCUN  
Présence de dépôt: AUCUN  
Présence de racine: AUCUN

CANA	TYPE	DIAMETR	MATERIAU	PROF	Nbre_BRT	IDUNIQUE
------	------	---------	----------	------	----------	----------

DEPART	EU	200	PVC	1,68	1	2015030913352697JDUJW
--------	----	-----	-----	------	---	-----------------------

remarque :

ARR 1	EU	200	PVC	1,63		2015030913352697JDUJW
-------	----	-----	-----	------	--	-----------------------

remarque :

COMMUNE DE QUINTENAS

Etude diagnostique du réseau d'assainissement

Numéro du regard : **R\_202**

identifiant du regard : 2015030914272973AULAM

FICHE DE REGARD

LOCALISATION DU REGARD

Coordonnées Géographiques: 832370,359462  
RGF93 -L93 6456012,161959

Emplacement: VOIRIE

bassin versant: BV6

VUE GENERALE



VUE INTERIEUR



Observations:

Type de tampon: PLEIN  
Etat de tampon: CORROSION AVANCEE  
Tampon hermétique: OUI  
Matériaux du regard : BETON  
Présence d'échelons: OUI  
Etat de la cunette: BON  
Etat de la cheminée: BON  
Présence d'ECP : AUCUN  
Présence de dépôt: FAIBLE  
Présence de racine: AUCUN

CANA	TYPE	DIAMETR	MATERIAU	PROF	Nbre_BRT	IDUNIQUE
DEPART	EU	200	PVC	1,52		2015030914272973AULAM
ARR 1	EU	200	PVC	1,52		2015030914272973AULAM
ARR 2	EU	200	PVC	1,52		2015030914272973AULAM

remarque :

remarque :

remarque :

## COMMUNE DE QUINTENAS

Etude diagnostique du réseau d'assainissement

Numéro du regard : **R\_217**

identifiant du regard : 2015030915250334KKUPV

VUE GENERALE

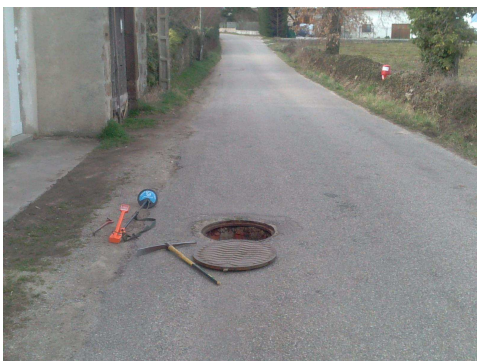

VUE INTERIEUR



## FICHE DE REGARD

### LOCALISATION DU REGARD

Coordonnées Géographiques: 832268,342426  
RGF93 -L93 6456116,405367

Emplacement: VOIRIE

bassin versant: BV6

### Observations:

Type de tampon: PLEIN  
Etat de tampon: LEGERE CORROSION  
Tampon hermétique: OUI  
Matériaux du regard : BETON  
Présence d'échelons: OUI  
Etat de la cunette: MOYEN  
Etat de la cheminée: BON  
Présence d'ECP : AUCUN  
Présence de dépôt: FAIBLE  
Présence de racine: AUCUN

CANA	TYPE	DIAMETR	MATERIAU	PROF	Nbre_BRT	IDUNIQUE
------	------	---------	----------	------	----------	----------

DEPART	EU	250	BETON	2		2015030915250334KKUPV
--------	----	-----	-------	---	--	-----------------------

remarque :

ARR 1	EU	250	BETON	2		2015030915250334KKUPV
-------	----	-----	-------	---	--	-----------------------

remarque :

# COMMUNE DE QUINTENAS

Etude diagnostique du réseau d'assainissement

Numéro du regard : **R\_219**

identifiant du regard : 2015030915330366DDNIN

VUE GENERALE



VUE INTERIEUR



## FICHE DE REGARD

### LOCALISATION DU REGARD

Coordonnées Géographiques: 832208,075615  
RGF93 -L93 6456189,618304

Emplacement: VOIRIE

bassin versant: BV6

### Observations:

Type de tampon: PLEIN  
Etat de tampon: LEGERE CORROSION  
Tampon hermétique: OUI  
Matériaux du regard : BETON  
Présence d'échelons: NON  
Etat de la cunette: BON  
Etat de la cheminée: MOYEN  
Présence d'ECP : AUCUN  
Présence de dépôt: AUCUN  
Présence de racine: AUCUN

CANA	TYPE	DIAMETR	MATERIAU	PROF	Nbre_BRT	IDUNIQUE
------	------	---------	----------	------	----------	----------

DEPART	EU	250	BETON	1,48	1	2015030915330366DDNIN
--------	----	-----	-------	------	---	-----------------------

remarque :

ARR 1	EU	200	BETON	0,78		2015030915330366DDNIN
-------	----	-----	-------	------	--	-----------------------

remarque :

ARR 2	EU	250	BETON	1,48		2015030915330366DDNIN
-------	----	-----	-------	------	--	-----------------------

remarque :

# COMMUNE DE QUINTENAS

Etude diagnostique du réseau d'assainissement

## FICHE DE REGARD

### LOCALISATION DU REGARD

Coordonnées Géographiques: 832161,743386  
RGF93 -L93 6456247,618116

Emplacement: VOIRIE

bassin versant: BV6

VUE GENERALE



VUE INTERIEUR



### Observations:

Type de tampon:	PLEIN
Etat de tampon:	LEGERE CORROSION
Tampon hermétique:	OUI
Matériaux du regard :	BETON
Présence d'échelons:	NON
Etat de la cunette:	MOYEN
Etat de la cheminée:	MOYEN
Présence d'ECP :	AUCUN
Présence de dépôt:	FAIBLE
Présence de racine:	AUCUN

CANA	TYPE	DIAMETR	MATERIAU	PROF	Nbre_BRT	IDUNIQUE
------	------	---------	----------	------	----------	----------

DEPART	EU	250	BETON	1,63		2015030915480296MGXMY
--------	----	-----	-------	------	--	-----------------------

remarque :

ARR 1	EU	150	BETON	1,06		2015030915480296MGXMY
-------	----	-----	-------	------	--	-----------------------

remarque :

ARR 2	EU	250	BETON	1,63		2015030915480296MGXMY
-------	----	-----	-------	------	--	-----------------------

remarque :

## COMMUNE DE QUINTENAS

Etude diagnostique du réseau d'assainissement

Numéro du regard : **R\_235**

identifiant du regard : 2015030916240114LEWKX

VUE GENERALE

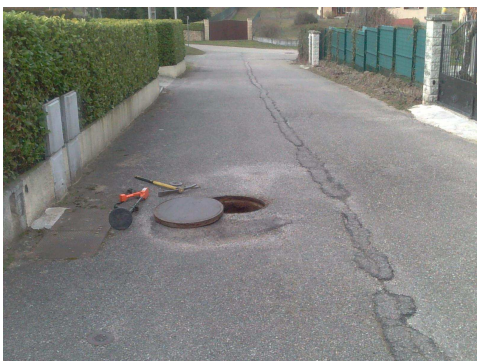

VUE INTERIEUR



## FICHE DE REGARD

### LOCALISATION DU REGARD

Coordonnées Géographiques: 831977,533247  
RGF93 -L93 6456313,936721

Emplacement: VOIRIE

bassin versant: BV6

### Observations:

Type de tampon:	PLEIN
Etat de tampon:	BON
Tampon hermétique:	OUI
Matériaux du regard :	BETON
Présence d'échelons:	NON
Etat de la cunette:	MOYEN
Etat de la cheminée:	MAUVAIS
Présence d'ECP :	AUCUN
Présence de dépôt:	FAIBLE
Présence de racine:	IMPORTANT

CANA	TYPE	DIAMETR	MATERIAU	PROF	Nbre_BRT	IDUNIQUE
------	------	---------	----------	------	----------	----------

ARR 1	U	250	BETON	1,4		2015030916240114LEWKX
-------	---	-----	-------	-----	--	-----------------------

remarque :

DEPART	U	250	BETON	1,4		2015030916240114LEWKX
--------	---	-----	-------	-----	--	-----------------------

remarque :

## COMMUNE DE QUINTENAS

Etude diagnostique du réseau d'assainissement

Numéro du regard : **R\_237**

identifiant du regard : 2015030916362761SYRXQ

VUE GENERALE



VUE INTERIEUR



## FICHE DE REGARD

### LOCALISATION DU REGARD

Coordonnées Géographiques: 831901,285226  
RGF93 -L93 6456369,016834

Emplacement: VOIRIE

bassin versant: BV6

### Observations:

Type de tampon:	PLEIN
Etat de tampon:	BON
Tampon hermétique:	OUI
Matériaux du regard :	BETON
Présence d'échelons:	NON
Etat de la cunette:	BON
Etat de la cheminée:	BON
Présence d'ECP :	AUCUN
Présence de dépôt:	AUCUN
Présence de racine:	IMPORTANT

CANA	TYPE	DIAMETR	MATERIAU	PROF	Nbre_BRT	IDUNIQUE
------	------	---------	----------	------	----------	----------

DEPART	EU	250	BETON	1,5		2015030916362761SYRXQ
--------	----	-----	-------	-----	--	-----------------------

remarque :

ARR 1	EU	250	BETON	1,5		2015030916362761SYRXQ
-------	----	-----	-------	-----	--	-----------------------

remarque :

## COMMUNE DE QUINTENAS

Etude diagnostique du réseau d'assainissement

Numéro du regard : **R\_253**

identifiant du regard : 2015030917285391HBTHU

VUE GENERALE



VUE INTERIEUR



## FICHE DE REGARD

### LOCALISATION DU REGARD

Coordonnées Géographiques: 832373,163927  
RGF93 -L93 6455883,552118

Emplacement: VOIRIE

bassin versant: BV6

### Observations:

Type de tampon:	PLEIN
Etat de tampon:	LEGERE CORROSION
Tampon hermétique:	OUI
Matériaux du regard :	BETON
Présence d'échelons:	NON UTILISABLE
Etat de la cunette:	BON
Etat de la cheminée:	BON
Présence d'ECP :	AUCUN
Présence de dépôt:	AUCUN
Présence de racine:	AUCUN

CANA	TYPE	DIAMETR	MATERIAU	PROF	Nbre_BRT	IDUNIQUE
DEPART	U	300	BETON	1,18		2015030917285391HBTHU
remarque :						
ARR 1	U	250	BETON	1,18		2015030917285391HBTHU
remarque :						
ARR 2	U	250	BETON	1,18		2015030917285391HBTHU
remarque :						

## COMMUNE DE QUINTENAS

Etude diagnostique du réseau d'assainissement

Numéro du regard : **R\_262**

identifiant du regard : 2015031008352708ICTIU

VUE GENERALE



VUE INTERIEUR



## FICHE DE REGARD

### LOCALISATION DU REGARD

Coordonnées Géographiques: 832263,326319  
RGF93 -L93 6455358,44512

Emplacement: CHAMP

bassin versant: BV3

### Observations:

Type de tampon: PLEIN  
Etat de tampon: LEGERE CORROSION  
Tampon hermétique: OUI  
Matériaux du regard : BETON  
Présence d'échelons: OUI  
Etat de la cunette: BON  
Etat de la cheminée: BON  
Présence d'ECP : AUCUN  
Présence de dépôt: AUCUN  
Présence de racine: AUCUN

CANA	TYPE	DIAMETR	MATERIAU	PROF	Nbre_BRT	IDUNIQUE
------	------	---------	----------	------	----------	----------

DEPART	EU	200	PVC	1,2		2015031008352708ICTIU
--------	----	-----	-----	-----	--	-----------------------

remarque :

ARR 1	EU	200	PVC	1,2		2015031008352708ICTIU
-------	----	-----	-----	-----	--	-----------------------

remarque :

ARR 2	EU	200	PVC	0,75		2015031008352708ICTIU
-------	----	-----	-----	------	--	-----------------------

remarque :

COMMUNE DE QUINTENAS

Etude diagnostique du réseau d'assainissement

FICHE DE REGARD

Numéro du regard : **R\_268**

identifiant du regard : 2015031009082769SYSYR

LOCALISATION DU REGARD

Coordonnées Géographiques: 832265,579176  
RGF93 -L93 6455510,459969

Emplacement: CHAMP

bassin versant: BV3

VUE GENERALE



VUE INTERIEUR

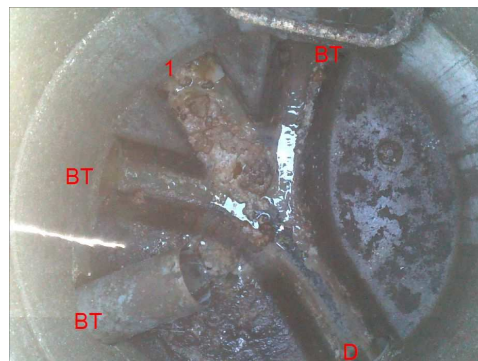

Observations:

Type de tampon: PLEIN  
Etat de tampon: LEGERE CORROSION  
Tampon hermétique: OUI  
Matériaux du regard : BETON  
Présence d'échelons: OUI  
Etat de la cunette: BON  
Etat de la cheminée: BON  
Présence d'ECP : AUCUN  
Présence de dépôt: FAIBLE  
Présence de racine: AUCUN

CANA	TYPE	DIAMETR	MATERIAU	PROF	Nbre_BRT	IDUNIQUE
DEPART	EU	200	PVC	1,6	3	2015031009082769SYSYR
ARR 1	EU	200	PVC	1,6		2015031009082769SYSYR

remarque :

remarque :

## COMMUNE DE QUINTENAS

Etude diagnostique du réseau d'assainissement

Numéro du regard : **R\_283**

identifiant du regard : 2015031009454419LEWKX

VUE GENERALE



VUE INTERIEUR



## FICHE DE REGARD

### LOCALISATION DU REGARD

Coordonnées Géographiques: 832096,200095  
RGF93 -L93 6455312,471041

Emplacement: VOIRIE

bassin versant: BV3

### Observations:

Type de tampon: PLEIN  
Etat de tampon: BON  
Tampon hermétique: OUI  
Matériaux du regard : BETON  
Présence d'échelons: OUI  
Etat de la cunette: BON  
Etat de la cheminée: BON  
Présence d'ECP : AUCUN  
Présence de dépôt: AUCUN  
Présence de racine: AUCUN

CANA	TYPE	DIAMETR	MATERIAU	PROF	Nbre_BRT	IDUNIQUE
------	------	---------	----------	------	----------	----------

DEPART	EU	200	PVC	1,23		2015031009454419LEWKX
--------	----	-----	-----	------	--	-----------------------

remarque :

ARR 1	EU	200	PVC	1,23		2015031009454419LEWKX
-------	----	-----	-----	------	--	-----------------------

remarque :

# COMMUNE DE QUINTENAS

Etude diagnostique du réseau d'assainissement

Numéro du regard : **R\_307**

identifiant du regard : 2015031010344857TTDYG

VUE GENERALE



VUE INTERIEUR



## FICHE DE REGARD

### LOCALISATION DU REGARD

Coordonnées Géographiques: 832069,52958  
RGF93 -L93 6455082,438592

Emplacement: VOIRIE

bassin versant: BV3

### Observations:

Type de tampon: PLEIN

Etat de tampon: BON

Tampon hermétique: OUI

Matériaux du regard : BETON

Présence d'échelons: OUI

Etat de la cunette: BON

Etat de la cheminée: MOYEN

Présence d'ECP : FAIBLE

Présence de dépôt: AUCUN

Présence de racine: AUCUN

CANA	TYPE	DIAMETR	MATERIAU	PROF	Nbre_BRT	IDUNIQUE
------	------	---------	----------	------	----------	----------

DEPART	EU	200	PVC	1,4	1	2015031010344857TTDYG
--------	----	-----	-----	-----	---	-----------------------

remarque :

ARR 1	EU	200	PVC	1,4		2015031010344857TTDYG
-------	----	-----	-----	-----	--	-----------------------

remarque :

## COMMUNE DE QUINTENAS

Etude diagnostique du réseau d'assainissement

Numéro du regard : **R\_314**

identifiant du regard : 2015031010574535QKBQD

VUE GENERALE

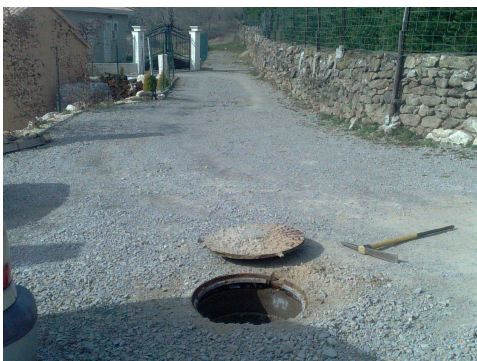

VUE INTERIEUR

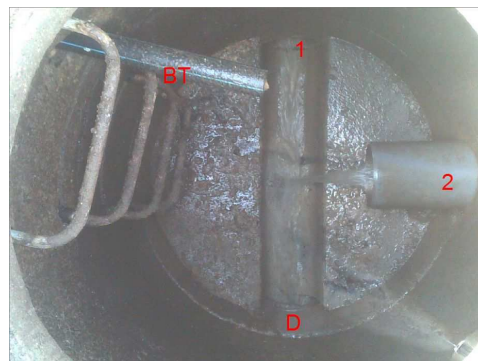

## FICHE DE REGARD

### LOCALISATION DU REGARD

Coordonnées Géographiques: 832113,744515  
RGF93 -L93 6455493,332982

Emplacement: CHEMIN NON GOUDRONNE

bassin versant: BV3

### Observations:

Type de tampon:	PLEIN
Etat de tampon:	LEGERE CORROSION
Tampon hermétique:	OUI
Matériaux du regard :	BETON
Présence d'échelons:	OUI
Etat de la cunette:	BON
Etat de la cheminée:	BON
Présence d'ECP :	AUCUN
Présence de dépôt:	AUCUN
Présence de racine:	AUCUN

CANA	TYPE	DIAMETR	MATERIAU	PROF	Nbre_BRT	IDUNIQUE
------	------	---------	----------	------	----------	----------

DEPART	EU	200	PVC	1,95	1	2015031010574535QKBQD
--------	----	-----	-----	------	---	-----------------------

remarque :

ARR 1	EU	200	PVC	1,95		2015031010574535QKBQD
-------	----	-----	-----	------	--	-----------------------

remarque :

ARR 2	EU	200	PVC	1,6		2015031010574535QKBQD
-------	----	-----	-----	-----	--	-----------------------

remarque :

## COMMUNE DE QUINTENAS

Etude diagnostique du réseau d'assainissement

Numéro du regard : **R\_318**

identifiant du regard : 2015031011063196DJJC

VUE GENERALE



VUE INTERIEUR



## FICHE DE REGARD

### LOCALISATION DU REGARD

Coordonnées Géographiques: 831936,214835  
RGF93 -L93 6455440,58808

Emplacement: CHAMP

bassin versant: BV3

### Observations:

Type de tampon: PLEIN  
Etat de tampon: LEGERE CORROSION  
Tampon hermétique: OUI  
Matériaux du regard : BETON  
Présence d'échelons: OUI  
Etat de la cunette: BON  
Etat de la cheminée: BON  
Présence d'ECP : FAIBLE  
Présence de dépôt: AUCUN  
Présence de racine: AUCUN

CANA	TYPE	DIAMETR	MATERIAU	PROF	Nbre_BRT	IDUNIQUE
------	------	---------	----------	------	----------	----------

DEPART	EU	200	PVC	1,35		2015031011063196DJJC
--------	----	-----	-----	------	--	----------------------

remarque :

ARR 1	EU	200	PVC	1,35		2015031011063196DJJC
-------	----	-----	-----	------	--	----------------------

remarque :

## COMMUNE DE QUINTENAS

Etude diagnostique du réseau d'assainissement

Numéro du regard : **R\_321**

identifiant du regard : 2015031011201691XTTWD

VUE GENERALE



VUE INTERIEUR



## FICHE DE REGARD

### LOCALISATION DU REGARD

Coordonnées Géographiques: 832103,599452  
RGF93 -L93 6455588,198086

Emplacement: VOIRIE

bassin versant: BV3

### Observations:

Type de tampon: PLEIN  
Etat de tampon: BON  
Tampon hermétique: OUI  
Matériaux du regard : BETON  
Présence d'échelons: OUI  
Etat de la cunette: BON  
Etat de la cheminée: BON  
Présence d'ECP : AUCUN  
Présence de dépôt: AUCUN  
Présence de racine: AUCUN

CANA	TYPE	DIAMETR	MATERIAU	PROF	Nbre_BRT	IDUNIQUE
------	------	---------	----------	------	----------	----------

DEPART	EU	200	PVC	3,05		2015031011201691XTTWD
--------	----	-----	-----	------	--	-----------------------

remarque :

ARR 1	EU	200	PVC	1,6		2015031011201691XTTWD
-------	----	-----	-----	-----	--	-----------------------

remarque :

ARR 2	EU	200	PVC	2,55		2015031011201691XTTWD
-------	----	-----	-----	------	--	-----------------------

remarque :

Naldeo

DATE: 23/03/2015

## COMMUNE DE QUINTENAS

Etude diagnostique du réseau d'assainissement

Numéro du regard : **R\_323**

identifiant du regard : 2015031011264099QRIQN

VUE GENERALE



VUE INTERIEUR

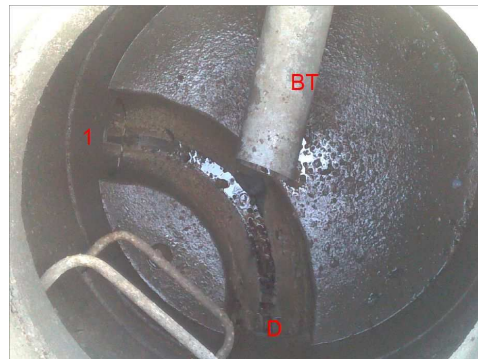

## FICHE DE REGARD

### LOCALISATION DU REGARD

Coordonnées Géographiques: 832104,340235  
RGF93 -L93 6455592,493229

Emplacement: VOIRIE

bassin versant: BV3

### Observations:

Type de tampon: PLEIN

Etat de tampon: BON

Tampon hermétique: OUI

Matériaux du regard : BETON

Présence d'échelons: OUI

Etat de la cunette: BON

Etat de la cheminée: BON

Présence d'ECP : AUCUN

Présence de dépôt: AUCUN

Présence de racine: AUCUN

CANA	TYPE	DIAMETR	MATERIAU	PROF	Nbre_BRT	IDUNIQUE
------	------	---------	----------	------	----------	----------

DEPART	EU	200	PVC	1,38	1	2015031011264099QRIQN
--------	----	-----	-----	------	---	-----------------------

remarque :

ARR 1	EU	200	PVC	1,38		2015031011264099QRIQN
-------	----	-----	-----	------	--	-----------------------

remarque :

## COMMUNE DE QUINTENAS

Etude diagnostique du réseau d'assainissement

Numéro du regard : **R\_328**

identifiant du regard : 2015031011464982XXIDI

VUE GENERALE



VUE INTERIEUR



## FICHE DE REGARD

### LOCALISATION DU REGARD

Coordonnées Géographiques: 832322,763107  
RGF93 -L93 6455742,768626

Emplacement: VOIRIE

bassin versant: BV6

### Observations:

Type de tampon:	PLEIN
Etat de tampon:	BON
Tampon hermétique:	OUI
Matériaux du regard :	BETON
Présence d'échelons:	NON UTILISABLE
Etat de la cunette:	MOYEN
Etat de la cheminée:	BON
Présence d'ECP :	AUCUN
Présence de dépôt:	FAIBLE
Présence de racine:	AUCUN

CANA	TYPE	DIAMETR	MATERIAU	PROF	Nbre_BRT	IDUNIQUE
------	------	---------	----------	------	----------	----------

DEPART	U	250	BETON	1,47		2015031011464982XXIDI
--------	---	-----	-------	------	--	-----------------------

remarque :

ARR 1	U	250	BETON	1,47		2015031011464982XXIDI
-------	---	-----	-------	------	--	-----------------------

remarque :

ARR 2	U	250	BETON	1,47		2015031011464982XXIDI
-------	---	-----	-------	------	--	-----------------------

remarque :

## COMMUNE DE QUINTENAS

Etude diagnostique du réseau d'assainissement

Numéro du regard : **R\_335**

identifiant du regard : 2015031013340221BVMBN

VUE GENERALE



VUE INTERIEUR



## FICHE DE REGARD

### LOCALISATION DU REGARD

Coordonnées Géographiques: 832412,958399  
RGF93 -L93 6455730,17177

Emplacement: VOIRIE

bassin versant: BV6

### Observations:

Type de tampon:	PLEIN
Etat de tampon:	LEGERE CORROSION
Tampon hermétique:	OUI
Matériaux du regard :	BETON
Présence d'échelons:	NON UTILISABLE
Etat de la cunette:	NON RENSEIGNE
Etat de la cheminée:	MOYEN
Présence d'ECP :	AUCUN
Présence de dépôt:	MOYEN
Présence de racine:	AUCUN

CANA	TYPE	DIAMETR	MATERIAU	PROF	Nbre_BRT	IDUNIQUE
DEPART	U	250	BETON	1,15		2015031013340221BVMBN
remarque :						
ARR 1	U	250	BETON	1,15		2015031013340221BVMBN
remarque :						

# COMMUNE DE QUINTENAS

## Etude diagnostique du réseau d'assainissement

Numéro du regard : **R\_340**

identifiant du regard : 2015031013450163SMDSE

VUE GENERALE



VUE INTERIEUR



## FICHE DE REGARD

### LOCALISATION DU REGARD

Coordonnées Géographiques: 832290,938744  
RGF93 -L93 6455756,753964

Emplacement: VOIRIE

bassin versant: BV6

### Observations:

Type de tampon:	PLEIN
Etat de tampon:	BON
Tampon hermétique:	OUI
Matériaux du regard :	BETON
Présence d'échelons:	NON UTILISABLE
Etat de la cunette:	MOYEN
Etat de la cheminée:	MAUVAIS
Présence d'ECP :	AUCUN
Présence de dépôt:	FAIBLE
Présence de racine:	AUCUN

MAUVAISE ETAT DU BATI

CANA	TYPE	DIAMETR	MATERIAU	PROF	Nbre_BRT	IDUNIQUE
------	------	---------	----------	------	----------	----------

DEPART	U	300	BETON	2,5		2015031013450163SMDSE
--------	---	-----	-------	-----	--	-----------------------

remarque :

ARR 1	U	250	BETON	2,5		2015031013450163SMDSE
-------	---	-----	-------	-----	--	-----------------------

remarque :

## COMMUNE DE QUINTENAS

Etude diagnostique du réseau d'assainissement

Numéro du regard : **R\_350**

identifiant du regard : 2015031014523618KEVKX

VUE GENERALE



VUE INTERIEUR



## FICHE DE REGARD

### LOCALISATION DU REGARD

Coordonnées Géographiques: 832101,730755  
RGF93 -L93 6455762,103371

Emplacement: VOIRIE

bassin versant: BV3

### Observations:

Type de tampon: PLEIN  
Etat de tampon: BON  
Tampon hermétique: OUI  
Matériaux du regard : BETON  
Présence d'échelons: OUI  
Etat de la cunette: BON  
Etat de la cheminée: BON  
Présence d'ECP : AUCUN  
Présence de dépôt: AUCUN  
Présence de racine: AUCUN

CANA	TYPE	DIAMETR	MATERIAU	PROF	Nbre_BRT	IDUNIQUE
------	------	---------	----------	------	----------	----------

DEPART	EU	200	PVC	2,35		2015031014523618KEVKX
--------	----	-----	-----	------	--	-----------------------

remarque :

ARR 1	EU	200	PVC	2,35		2015031014523618KEVKX
-------	----	-----	-----	------	--	-----------------------

remarque :

COMMUNE DE QUINTENAS

Etude diagnostique du réseau d'assainissement

FICHE DE REGARD

LOCALISATION DU REGARD

Coordonnées Géographiques: 832029,223261  
RGF93 -L93 6455761,245455

Emplacement: VOIRIE

bassin versant: BV3

VUE GENERALE



VUE INTERIEUR

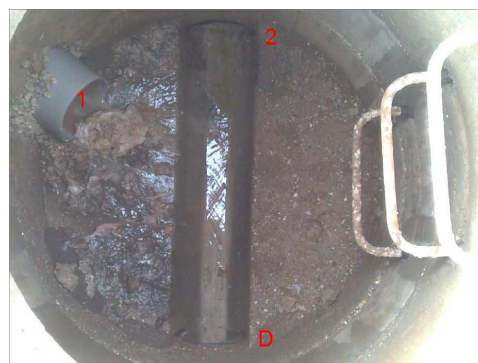

Observations:

Type de tampon: PLEIN  
Etat de tampon: LEGERE CORROSION  
Tampon hermétique: OUI  
Matériaux du regard : BETON  
Présence d'échelons: OUI  
Etat de la cunette: BON  
Etat de la cheminée: MOYEN  
Présence d'ECP : AUCUN  
Présence de dépôt: FAIBLE  
Présence de racine: AUCUN

CANA	TYPE	DIAMETR	MATERIAU	PROF	Nbre_BRT	IDUNIQUE
DEPART	EU	200	PVC	1,62		2015031015043937FLELE
remarque :						
ARR 1	EU	200	PVC	1,36		2015031015043937FLELE
remarque :						
ARR 2	EU	200	PVC	1,62		2015031015043937FLELE
remarque :						

## COMMUNE DE QUINTENAS

Etude diagnostique du réseau d'assainissement

Numéro du regard : **R\_369**

identifiant du regard : 2015031015313539UBUAT

VUE GENERALE



VUE INTERIEUR



## FICHE DE REGARD

### LOCALISATION DU REGARD

Coordonnées Géographiques: 831968,898517  
RGF93 -L93 6455770,584701

Emplacement: VOIRIE

bassin versant: BV3

### Observations:

Type de tampon: PLEIN  
Etat de tampon: LEGERE CORROSION  
Tampon hermétique: OUI  
Matériaux du regard : BETON  
Présence d'échelons: OUI  
Etat de la cunette: BON  
Etat de la cheminée: BON  
Présence d'ECP : AUCUN  
Présence de dépôt: AUCUN  
Présence de racine: AUCUN

CANA	TYPE	DIAMETR	MATERIAU	PROF	Nbre_BRT	IDUNIQUE
DEPART	EU	200	PVC	1,37		2015031015313539UBUAT
remarque :						
ARR 1	EU	200	PVC	1,37		2015031015313539UBUAT
remarque :						
ARR 2	EU	200	PVC	1,37		2015031015313539UBUAT
remarque :						

## COMMUNE DE QUINTENAS

Etude diagnostique du réseau d'assainissement

Numéro du regard : **R\_375**

identifiant du regard : 2015031210170999RKCQD

VUE GENERALE



VUE INTERIEUR



## FICHE DE REGARD

### LOCALISATION DU REGARD

Coordonnées Géographiques: 831875,145132  
RGF93 -L93 6455927,157227

Emplacement: VOIRIE

bassin versant: BV3

### Observations:

Type de tampon:	PLEIN
Etat de tampon:	BON
Tampon hermétique:	OUI
Matériaux du regard :	BETON
Présence d'échelons:	NON
Etat de la cunette:	BON
Etat de la cheminée:	BON
Présence d'ECP :	AUCUN
Présence de dépôt:	AUCUN
Présence de racine:	AUCUN

CANA	TYPE	DIAMETR	MATERIAU	PROF	Nbre_BRT	IDUNIQUE
------	------	---------	----------	------	----------	----------

DEPART	EU	160	PVC	0,73		2015031210170999RKCQD
--------	----	-----	-----	------	--	-----------------------

remarque :

ARR 1	EU	160	PVC	0,66		2015031210170999RKCQD
-------	----	-----	-----	------	--	-----------------------

remarque :

## COMMUNE DE QUINTENAS

Etude diagnostique du réseau d'assainissement

Numéro du regard : **R\_387**

identifiant du regard : 2015031210322062QQAVB

VUE GENERALE



VUE INTERIEUR



## FICHE DE REGARD

### LOCALISATION DU REGARD

Coordonnées Géographiques: 831704,712469  
RGF93 -L93 6455879,574974

Emplacement: VOIRIE

bassin versant: BV3

### Observations:

Type de tampon: PLEIN

Etat de tampon: BON

Tampon hermétique: OUI

Matériaux du regard : BETON

Présence d'échelons: OUI

Etat de la cunette: BON

Etat de la cheminée: BON

Présence d'ECP : AUCUN

Présence de dépôt: FAIBLE

Présence de racine: AUCUN

CANA	TYPE	DIAMETR	MATERIAU	PROF	Nbre_BRT	IDUNIQUE
------	------	---------	----------	------	----------	----------

DEPART	EU	200	PVC	1,2		2015031210322062QQAVB
--------	----	-----	-----	-----	--	-----------------------

remarque :

ARR 1	EU	200	PVC	1,2		2015031210322062QQAVB
-------	----	-----	-----	-----	--	-----------------------

remarque :

## COMMUNE DE QUINTENAS

Etude diagnostique du réseau d'assainissement

Numéro du regard : **R\_391**

identifiant du regard : 2015031210393803UOFUG

VUE GENERALE



VUE INTERIEUR



## FICHE DE REGARD

### LOCALISATION DU REGARD

Coordonnées Géographiques: 831876,094641  
RGF93 -L93 6455795,70154

Emplacement: VOIRIE

bassin versant: BV3

### Observations:

Type de tampon: PLEIN

Etat de tampon: BON

Tampon hermétique: OUI

Matériaux du regard : BETON

Présence d'échelons: OUI

Etat de la cunette: BON

Etat de la cheminée: BON

Présence d'ECP : AUCUN

Présence de dépôt: FAIBLE

Présence de racine: AUCUN

CANA	TYPE	DIAMETR	MATERIAU	PROF	Nbre_BRT	IDUNIQUE
------	------	---------	----------	------	----------	----------

DEPART	EU	200	PVC	1,36		2015031210393803UOFUG
--------	----	-----	-----	------	--	-----------------------

remarque :

ARR 1	EU	200	PVC	1,36		2015031210393803UOFUG
-------	----	-----	-----	------	--	-----------------------

remarque :

ARR 2	EU	200	PVC	1,36		2015031210393803UOFUG
-------	----	-----	-----	------	--	-----------------------

remarque :

## COMMUNE DE QUINTENAS

Etude diagnostique du réseau d'assainissement

Numéro du regard : **R\_403**

identifiant du regard : 2015031210554657OUNTM

VUE GENERALE



VUE INTERIEUR



## FICHE DE REGARD

### LOCALISATION DU REGARD

Coordonnées Géographiques: 831827,267543  
RGF93 -L93 6455451,421925

Emplacement: VOIRIE

bassin versant: BV3

### Observations:

Type de tampon: PLEIN

Etat de tampon: BON

Tampon hermétique: OUI

Matériaux du regard : BETON

Présence d'échelons: OUI

Etat de la cunette: BON

Etat de la cheminée: BON

Présence d'ECP : AUCUN

Présence de dépôt: FAIBLE

Présence de racine: AUCUN

CANA	TYPE	DIAMETR	MATERIAU	PROF	Nbre_BRT	IDUNIQUE
------	------	---------	----------	------	----------	----------

DEPART	EU	200	PVC	1,66		2015031210554657OUNTM
--------	----	-----	-----	------	--	-----------------------

remarque :

ARR 1	EU	200	PVC	1,66		2015031210554657OUNTM
-------	----	-----	-----	------	--	-----------------------

remarque :

ARR 2	EU	200	PVC	1,66		2015031210554657OUNTM
-------	----	-----	-----	------	--	-----------------------

remarque :

## COMMUNE DE QUINTENAS

Etude diagnostique du réseau d'assainissement

Numéro du regard : **R\_413**

identifiant du regard : 2015031211171958TZSYR

VUE GENERALE



VUE INTERIEUR



## FICHE DE REGARD

### LOCALISATION DU REGARD

Coordonnées Géographiques: 831887,815435  
RGF93 -L93 6455539,856957

Emplacement: VOIRIE

bassin versant: BV3

### Observations:

Type de tampon:	PLEIN
Etat de tampon:	BON
Tampon hermétique:	OUI
Matériaux du regard :	BETON
Présence d'échelons:	OUI
Etat de la cunette:	BON
Etat de la cheminée:	BON
Présence d'ECP :	AUCUN
Présence de dépôt:	AUCUN
Présence de racine:	AUCUN

CANA	TYPE	DIAMETR	MATERIAU	PROF	Nbre_BRT	IDUNIQUE
------	------	---------	----------	------	----------	----------

DEPART	EU	200	PVC	1,63		2015031211171958TZSYR
--------	----	-----	-----	------	--	-----------------------

remarque :

ARR 1	EU	200	PVC	1,6		2015031211171958TZSYR
-------	----	-----	-----	-----	--	-----------------------

remarque :

## COMMUNE DE QUINTENAS

Etude diagnostique du réseau d'assainissement

Numéro du regard : **R\_416**

identifiant du regard : 2015031211291161DKDJC

VUE GENERALE



VUE INTERIEUR



## FICHE DE REGARD

### LOCALISATION DU REGARD

Coordonnées Géographiques: 831756,00807  
RGF93 -L93 6455572,231143

Emplacement: CHAMP

bassin versant: BV3

### Observations:

Type de tampon:	PLEIN
Etat de tampon:	BON
Tampon hermétique:	OUI
Matériaux du regard :	BETON
Présence d'échelons:	OUI
Etat de la cunette:	BON
Etat de la cheminée:	BON
Présence d'ECP :	AUCUN
Présence de dépôt:	AUCUN
Présence de racine:	AUCUN

CANA	TYPE	DIAMETR	MATERIAU	PROF	Nbre_BRT	IDUNIQUE
------	------	---------	----------	------	----------	----------

DEPART	EU	200	PVC	1,65		2015031211291161DKDJC
--------	----	-----	-----	------	--	-----------------------

remarque :

ARR 1	EU	200	PVC	1,65		2015031211291161DKDJC
-------	----	-----	-----	------	--	-----------------------

remarque :

COMMUNE DE QUINTENAS

Etude diagnostique du réseau d'assainissement

Numéro du regard : **R\_427**

identifiant du regard : 2015031211495980TMETF

VUE GENERALE

VUE INTERIEUR

**FICHE DE REGARD**

**LOCALISATION DU REGARD**

Coordonnées Géographiques: 831758,011556  
RGF93 -L93 6455435,794905

Emplacement: VOIRIE

bassin versant: BV3

Observations:

Type de tampon: PLEIN

Etat de tampon: BON

Tampon hermétique: OUI

Matériaux du regard : BETON

Présence d'échelons:

Etat de la cunette:

Etat de la cheminée:

Présence d'ECP :

Présence de dépôt:

Présence de racine:

## COMMUNE DE QUINTENAS

Etude diagnostique du réseau d'assainissement

Numéro du regard : **R\_431**

identifiant du regard : 2015031213144821WQHWI

VUE GENERALE



VUE INTERIEUR



CANA	TYPE	DIAMETR	MATERIAU	PROF	Nbre_BRT	IDUNIQUE
DEPART	EU	200	PVC	1,21		2015031213144821WQHWI
remarque :						
DEPART	EU	200	PVC	1,21		2015031213144821WQHWI
remarque :						

## FICHE DE REGARD

### LOCALISATION DU REGARD

Coordonnées Géographiques: 831553,40285  
RGF93 -L93 6455402,990853

Emplacement: CHAMP

bassin versant: BV3

### Observations:

Type de tampon: PLEIN

Etat de tampon: BON

Tampon hermétique: OUI

Matériaux du regard : BETON

Présence d'échelons: OUI

Etat de la cunette: BON

Etat de la cheminée: BON

Présence d'ECP : AUCUN

Présence de dépôt: MOYEN

Présence de racine: AUCUN

## COMMUNE DE QUINTENAS

Etude diagnostique du réseau d'assainissement

Numéro du regard : **R\_441**

identifiant du regard : 2015031213372875BVMBO

VUE GENERALE



VUE INTERIEUR



## FICHE DE REGARD

### LOCALISATION DU REGARD

Coordonnées Géographiques: 831354,920955  
RGF93 -L93 6455334,474961

Emplacement: VOIRIE

bassin versant: BV3

### Observations:

Type de tampon: PLEIN

Etat de tampon: BON

Tampon hermétique: OUI

Matériaux du regard : BETON

Présence d'échelons: NON

Etat de la cunette: BON

Etat de la cheminée: BON

Présence d'ECP : AUCUN

Présence de dépôt: AUCUN

Présence de racine: AUCUN

CANA	TYPE	DIAMETR	MATERIAU	PROF	Nbre_BRT	IDUNIQUE
------	------	---------	----------	------	----------	----------

DEPART	EU	200	PVC	1,2		2015031213372875BVMBO
--------	----	-----	-----	-----	--	-----------------------

remarque :

ARR 1	EU	200	PVC	1,2		2015031213372875BVMBO
-------	----	-----	-----	-----	--	-----------------------

remarque :

COMMUNE DE QUINTENAS

Etude diagnostique du réseau d'assainissement

Numéro du regard : **R\_444**

identifiant du regard : 2015031213424024SMESF

VUE GENERALE

VUE INTERIEUR

**FICHE DE REGARD**

**LOCALISATION DU REGARD**

Coordonnées Géographiques: 831282,83809  
RGF93 -L93 6455296,463009

Emplacement: CHEMIN NON GOUDRONNE

bassin versant: BV3

Observations:

Type de tampon: PLEIN

Etat de tampon:

Tampon hermétique: OUI

Matériaux du regard :

Présence d'échelons:

Etat de la cunette:

Etat de la cheminée:

Présence d'ECP :

Présence de dépôt:

Présence de racine:

## COMMUNE DE QUINTENAS

Etude diagnostique du réseau d'assainissement

Numéro du regard : **R\_446**

identifiant du regard : 2015031214164329HOHNG

VUE GENERALE



VUE INTERIEUR



## FICHE DE REGARD

### LOCALISATION DU REGARD

Coordonnées Géographiques: 832335,383423  
RGF93 -L93 6453963,636673

Emplacement: PRIVE

bassin versant: BV2

### Observations:

Type de tampon: PLEIN  
Etat de tampon: CORROSION AVANCEE  
Tampon hermétique: OUI  
Matériaux du regard : BETON  
Présence d'échelons:  
Etat de la cunette: BON  
Etat de la cheminée: BON  
Présence d'ECP : AUCUN  
Présence de dépôt: AUCUN  
Présence de racine: AUCUN

ARRIVER SANT ROMAIN DAY

CANA	TYPE	DIAMETR	MATERIAU	PROF	Nbre_BRT	IDUNIQUE
------	------	---------	----------	------	----------	----------

DEPART	EU	200	PVC	1,35		2015031214164329HOHNG
--------	----	-----	-----	------	--	-----------------------

remarque :

ARR 1	EU	200	PVC	1,33		2015031214164329HOHNG
-------	----	-----	-----	------	--	-----------------------

remarque :

# COMMUNE DE QUINTENAS

Etude diagnostique du réseau d'assainissement

Numéro du regard : **R\_451**

identifiant du regard : 2015031214345882HHRMR

VUE GENERALE



VUE INTERIEUR

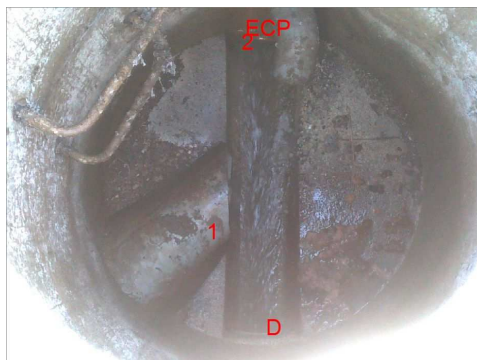

## FICHE DE REGARD

### LOCALISATION DU REGARD

Coordonnées Géographiques: 832454,187241  
RGF93 -L93 6454245,902097

Emplacement: PRIVE

bassin versant: BV2

### Observations:

Type de tampon:	PLEIN
Etat de tampon:	BON
Tampon hermétique:	OUI
Matériaux du regard :	BETON
Présence d'échelons:	OUI
Etat de la cunette:	MAUVAIS
Etat de la cheminée:	MOYEN
Présence d'ECP :	MOYEN
Présence de dépôt:	AUCUN
Présence de racine:	AUCUN

CANA	TYPE	DIAMETR	MATERIAU	PROF	Nbre_BRT	IDUNIQUE
------	------	---------	----------	------	----------	----------

DEPART	EU	200	PVC	1,75		2015031214345882HHRMR
--------	----	-----	-----	------	--	-----------------------

remarque :

ARR 1	EU	200	PVC	1,5		2015031214345882HHRMR
-------	----	-----	-----	-----	--	-----------------------

remarque :

ARR 2	EU	200	PVC	1,75		2015031214345882HHRMR
-------	----	-----	-----	------	--	-----------------------

remarque :

## COMMUNE DE QUINTENAS

Etude diagnostique du réseau d'assainissement

Numéro du regard : **R\_456**

identifiant du regard : 2015031214455470VVFAG

VUE GENERALE



VUE INTERIEUR

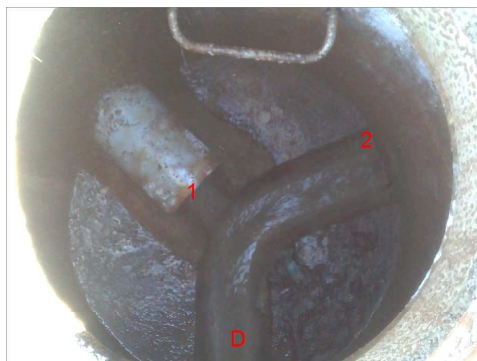

## FICHE DE REGARD

### LOCALISATION DU REGARD

Coordonnées Géographiques: 832486,393755  
RGF93 -L93 6454350,225885

Emplacement: CHEMIN NON GOUDRONNE

bassin versant: BV2

### Observations:

Type de tampon:	PLEIN
Etat de tampon:	BON
Tampon hermétique:	OUI
Matériaux du regard :	BETON
Présence d'échelons:	OUI
Etat de la cunette:	BON
Etat de la cheminée:	BON
Présence d'ECP :	AUCUN
Présence de dépôt:	AUCUN
Présence de racine:	AUCUN

CANA	TYPE	DIAMETR	MATERIAU	PROF	Nbre_BRT	IDUNIQUE
------	------	---------	----------	------	----------	----------

DEPART	EU	200	PVC	1,5		2015031214455470VVFAG
--------	----	-----	-----	-----	--	-----------------------

remarque :

ARR 1	EU	200	PVC	1,25		2015031214455470VVFAG
-------	----	-----	-----	------	--	-----------------------

remarque :

ARR 2	EU	200	PVC	1,5		2015031214455470VVFAG
-------	----	-----	-----	-----	--	-----------------------

remarque :

COMMUNE DE QUINTENAS

Etude diagnostique du réseau d'assainissement

Numéro du regard : **R\_459**

identifiant du regard : 2015031214533369CIBHA

VUE GENERALE

VUE INTERIEUR

**FICHE DE REGARD**

**LOCALISATION DU REGARD**

Coordonnées Géographiques: 832706,503215  
RGF93 -L93 6454279,786981

Emplacement: VOIRIE

bassin versant: BV2

Observations:

Type de tampon: PLEIN

Etat de tampon:

Tampon hermétique: OUI

Matériaux du regard :

Présence d'échelons:

Etat de la cunette:

Etat de la cheminée:

Présence d'ECP :

Présence de dépôt:

Présence de racine:

## COMMUNE DE QUINTENAS

Etude diagnostique du réseau d'assainissement

Numéro du regard : **R\_463**

identifiant du regard : 2015031215085056RLDRE

VUE GENERALE



VUE INTERIEUR



## FICHE DE REGARD

### LOCALISATION DU REGARD

Coordonnées Géographiques: 832399,991857  
RGF93 -L93 6454555,748434

Emplacement: CHEMIN NON GOUDRONNE

bassin versant: BV2

### Observations:

Type de tampon: PLEIN  
Etat de tampon: BON  
Tampon hermétique: OUI  
Matériaux du regard : BETON  
Présence d'échelons: OUI  
Etat de la cunette: BON  
Etat de la cheminée: BON  
Présence d'ECP : AUCUN  
Présence de dépôt: AUCUN  
Présence de racine: AUCUN

CANA	TYPE	DIAMETR	MATERIAU	PROF	Nbre_BRT	IDUNIQUE
------	------	---------	----------	------	----------	----------

DEPART	EU	200	PVC	1,35		2015031215085056RLDRE
--------	----	-----	-----	------	--	-----------------------

remarque :

ARR 1	EU	200	PVC	1,35		2015031215085056RLDRE
-------	----	-----	-----	------	--	-----------------------

remarque :

## COMMUNE DE QUINTENAS

Etude diagnostique du réseau d'assainissement

Numéro du regard : **R\_470**

identifiant du regard : 2015031215224650RLCRD

VUE GENERALE



VUE INTERIEUR



## FICHE DE REGARD

### LOCALISATION DU REGARD

Coordonnées Géographiques: 832455,423318  
RGF93 -L93 6454881,110979

Emplacement: CHAMP

bassin versant: BV2

### Observations:

Type de tampon: PLEIN  
Etat de tampon: BON  
Tampon hermétique: OUI  
Matériaux du regard : BETON  
Présence d'échelons: OUI  
Etat de la cunette: BON  
Etat de la cheminée: BON  
Présence d'ECP : AUCUN  
Présence de dépôt: AUCUN  
Présence de racine: AUCUN

CANA	TYPE	DIAMETR	MATERIAU	PROF	Nbre_BRT	IDUNIQUE
------	------	---------	----------	------	----------	----------

DEPART	EU	200	NON R	1,2		2015031215224650RLCRD
--------	----	-----	-------	-----	--	-----------------------

remarque :

ARR 2	EU	200	NON R	1,2		2015031215224650RLCRD
-------	----	-----	-------	-----	--	-----------------------

remarque :

ARR 1	EU	200	PVC	1,2		2015031215224650RLCRD
-------	----	-----	-----	-----	--	-----------------------

remarque :

## COMMUNE DE QUINTENAS

Etude diagnostique du réseau d'assainissement

Numéro du regard : **R\_475**

identifiant du regard : 2015031215384915BUMAN

VUE GENERALE



VUE INTERIEUR



## FICHE DE REGARD

### LOCALISATION DU REGARD

Coordonnées Géographiques: 832719,205383  
RGF93 -L93 6455058,393945

Emplacement: CHAMP

bassin versant: BV2

### Observations:

Type de tampon: PLEIN  
Etat de tampon: BON  
Tampon hermétique: OUI  
Matériaux du regard : BETON  
Présence d'échelons: OUI  
Etat de la cunette: BON  
Etat de la cheminée: MOYEN  
Présence d'ECP : MOYEN  
Présence de dépôt: AUCUN  
Présence de racine: AUCUN

CANA	TYPE	DIAMETR	MATERIAU	PROF	Nbre_BRT	IDUNIQUE
------	------	---------	----------	------	----------	----------

DEPART	EU	200	NON R	1,2		2015031215384915BUMAN
--------	----	-----	-------	-----	--	-----------------------

remarque :

ARR 1	EU	200	NON R	1,2		2015031215384915BUMAN
-------	----	-----	-------	-----	--	-----------------------

remarque :

## COMMUNE DE QUINTENAS

Etude diagnostique du réseau d'assainissement

Numéro du regard : **R\_479**

identifiant du regard : 2015031216154085PJAPB

VUE GENERALE



VUE INTERIEUR



CANA	TYPE	DIAMETR	MATERIAU	PROF	Nbre_BRT	IDUNIQUE
------	------	---------	----------	------	----------	----------

DEPART	EU	200	PVC	1,49		2015031216154085PJAPB
--------	----	-----	-----	------	--	-----------------------

remarque :

ARR 1	EU	200	PVC	1,49		2015031216154085PJAPB
-------	----	-----	-----	------	--	-----------------------

remarque :

## FICHE DE REGARD

### LOCALISATION DU REGARD

Coordonnées Géographiques: 832196,301466  
RGF93 -L93 6454839,590603

Emplacement: CHAMP

bassin versant: BV2

### Observations:

Type de tampon: PLEIN

Etat de tampon: BON

Tampon hermétique: OUI

Matériaux du regard : BETON

Présence d'échelons: OUI

Etat de la cunette: BON

Etat de la cheminée: BON

Présence d'ECP : AUCUN

Présence de dépôt: AUCUN

Présence de racine: AUCUN

## COMMUNE DE QUINTENAS

Etude diagnostique du réseau d'assainissement

Numéro du regard : **R\_481**

identifiant du regard : 2015031216223301MMXSX

VUE GENERALE



VUE INTERIEUR



## FICHE DE REGARD

### LOCALISATION DU REGARD

Coordonnées Géographiques: 832085,235494  
RGF93 -L93 6454756,933124

Emplacement: CHAMP

bassin versant: BV2

### Observations:

Type de tampon: PLEIN  
Etat de tampon: BON  
Tampon hermétique: OUI  
Matériaux du regard : BETON  
Présence d'échelons: OUI  
Etat de la cunette: BON  
Etat de la cheminée: BON  
Présence d'ECP : AUCUN  
Présence de dépôt: AUCUN  
Présence de racine: AUCUN

CANA	TYPE	DIAMETR	MATERIAU	PROF	Nbre_BRT	IDUNIQUE
------	------	---------	----------	------	----------	----------

DEPART	EU	200	PVC	1,5		2015031216223301MMXSX
--------	----	-----	-----	-----	--	-----------------------

remarque :

ARR 1	EU	200	PVC	1,4		2015031216223301MMXSX
-------	----	-----	-----	-----	--	-----------------------

remarque :

ARR 2	EU	200	PVC	1,5		2015031216223301MMXSX
-------	----	-----	-----	-----	--	-----------------------

remarque :

# COMMUNE DE QUINTENAS

Etude diagnostique du réseau d'assainissement

Numéro du regard : **R\_484**

identifiant du regard : 2015031217051532DKDJC

VUE GENERALE



VUE INTERIEUR

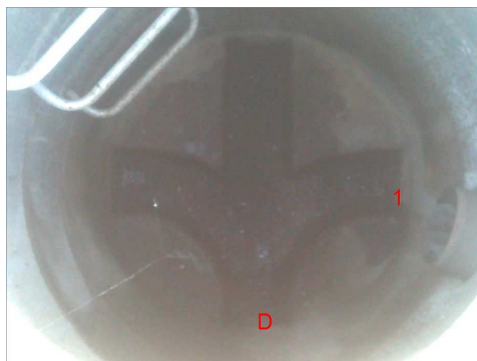

## FICHE DE REGARD

### LOCALISATION DU REGARD

Coordonnées Géographiques: 831880,603723  
RGF93 -L93 6454776,583082

Emplacement: VOIRIE

bassin versant: BV2

### Observations:

Type de tampon: PLEIN

Etat de tampon: BON

Tampon hermétique: OUI

Matériaux du regard : BETON

Présence d'échelons: OUI

Etat de la cunette: BON

Etat de la cheminée: BON

Présence d'ECP : AUCUN

Présence de dépôt: AUCUN

Présence de racine:

CANA	TYPE	DIAMETR	MATERIAU	PROF	Nbre_BRT	IDUNIQUE
------	------	---------	----------	------	----------	----------

ARR 1	EU	200	PVC	1,3		2015031217051532DKDJC
-------	----	-----	-----	-----	--	-----------------------

remarque :

DEPART	EU	200	PVC	1,95		2015031217051532DKDJC
--------	----	-----	-----	------	--	-----------------------

remarque :

## COMMUNE DE QUINTENAS

Etude diagnostique du réseau d'assainissement

Numéro du regard : **R\_486**

identifiant du regard : 2015031217102027HNGMF

VUE GENERALE



VUE INTERIEUR



## FICHE DE REGARD

### LOCALISATION DU REGARD

Coordonnées Géographiques: 831930,155183  
RGF93 -L93 6454809,911818

Emplacement: PRIVE

bassin versant: BV2

### Observations:

Type de tampon: PLEIN  
Etat de tampon: BON  
Tampon hermétique: OUI  
Matériaux du regard : BETON  
Présence d'échelons: OUI  
Etat de la cunette: BON  
Etat de la cheminée: BON  
Présence d'ECP : AUCUN  
Présence de dépôt: AUCUN  
Présence de racine: AUCUN

CANA	TYPE	DIAMETR	MATERIAU	PROF	Nbre_BRT	IDUNIQUE
DEPART	EU	200	PVC	2,12		2015031217102027HNGMF
remarque :						
ARR 1	EU	200	PVC	1,85		2015031217102027HNGMF
remarque :						
ARR 2	EU	200	PVC	2,1		2015031217102027HNGMF
remarque :						

## COMMUNE DE QUINTENAS

Etude diagnostique du réseau d'assainissement

Numéro du regard : **R\_501**

identifiant du regard : 2015031308502371CWNCO

VUE GENERALE

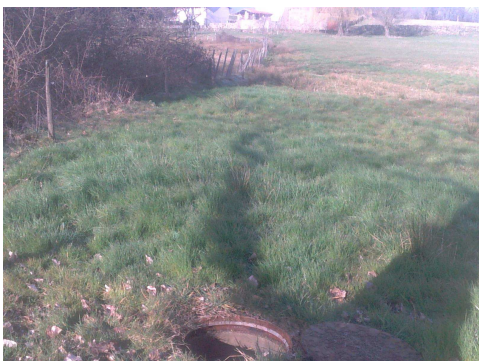

VUE INTERIEUR



## FICHE DE REGARD

### LOCALISATION DU REGARD

Coordonnées Géographiques: 832587,188031  
RGF93 -L93 6457823,1373

Emplacement: PRIVE

bassin versant: BV\_BRE

### Observations:

Type de tampon: PLEIN  
Etat de tampon: BON  
Tampon hermétique: OUI  
Matériaux du regard : BETON  
Présence d'échelons: OUI  
Etat de la cunette: BON  
Etat de la cheminée: BON  
Présence d'ECP : AUCUN  
Présence de dépôt: AUCUN  
Présence de racine: AUCUN

CANA	TYPE	DIAMETR	MATERIAU	PROF	Nbre_BRT	IDUNIQUE
------	------	---------	----------	------	----------	----------

DEPART	EU	200	PVC	1,95		2015031308502371CWNCO
--------	----	-----	-----	------	--	-----------------------

remarque :

ARR 1	EU	200	PVC	1,65		2015031308502371CWNCO
-------	----	-----	-----	------	--	-----------------------

remarque :

ARR 2	EU	200	PVC	1,95		2015031308502371CWNCO
-------	----	-----	-----	------	--	-----------------------

remarque :

## COMMUNE DE QUINTENAS

Etude diagnostique du réseau d'assainissement

Numéro du regard : **R\_505**

identifiant du regard : 2015031308580938GASGT

VUE GENERALE



VUE INTERIEUR



## FICHE DE REGARD

### LOCALISATION DU REGARD

Coordonnées Géographiques: 832663,586012  
RGF93 -L93 6457940,703521

Emplacement: CHAMP

bassin versant: BV\_BRE

### Observations:

Type de tampon: PLEIN  
Etat de tampon: LEGERE CORROSION  
Tampon hermétique: OUI  
Matériaux du regard : BETON  
Présence d'échelons: OUI  
Etat de la cunette: BON  
Etat de la cheminée: BON  
Présence d'ECP : AUCUN  
Présence de dépôt: AUCUN  
Présence de racine: AUCUN

CANA	TYPE	DIAMETR	MATERIAU	PROF	Nbre_BRT	IDUNIQUE
------	------	---------	----------	------	----------	----------

ARR 1	EU	200	PVC	1,18		2015031308580938GASGT
-------	----	-----	-----	------	--	-----------------------

remarque :

DEPART	EU	200	PVC	1,18		2015031308580938GASGT
--------	----	-----	-----	------	--	-----------------------

remarque :

COMMUNE DE QUINTENAS

Etude diagnostique du réseau d'assainissement

Numéro du regard : **R\_506**

identifiant du regard : 2015031309034638VPGVH

VUE GENERALE

VUE INTERIEUR

**FICHE DE REGARD**

**LOCALISATION DU REGARD**

Coordonnées Géographiques: 832666,325193  
RGF93 -L93 6457985,85934

Emplacement: STATION DE TRAITEMENT

bassin versant: BV\_BRE

Observations:

Type de tampon: PLEIN

Etat de tampon:

Tampon hermétique: OUI

Matériaux du regard :

Présence d'échelons:

Etat de la cunette:

Etat de la cheminée:

Présence d'ECP :

Présence de dépôt:

Présence de racine:

## COMMUNE DE QUINTENAS

Etude diagnostique du réseau d'assainissement

Numéro du regard : **R\_513**

identifiant du regard : 2015031309384509BHBHA

VUE GENERALE



VUE INTERIEUR



## FICHE DE REGARD

### LOCALISATION DU REGARD

Coordonnées Géographiques: 832663,445749  
RGF93 -L93 6457669,157674

Emplacement: VOIRIE

bassin versant: BV\_BRE

### Observations:

Type de tampon: PLEIN  
Etat de tampon: BON  
Tampon hermétique: OUI  
Matériaux du regard : BETON  
Présence d'échelons: OUI  
Etat de la cunette: BON  
Etat de la cheminée: BON  
Présence d'ECP : AUCUN  
Présence de dépôt: FAIBLE  
Présence de racine: AUCUN

CANA	TYPE	DIAMETR	MATERIAU	PROF	Nbre_BRT	IDUNIQUE
------	------	---------	----------	------	----------	----------

DEPART	EU	200	PVC	1,3		2015031309384509BHBHA
--------	----	-----	-----	-----	--	-----------------------

remarque :

ARR 1	EU	200	PVC	1,3		2015031309384509BHBHA
-------	----	-----	-----	-----	--	-----------------------

remarque :

## COMMUNE DE QUINTENAS

Etude diagnostique du réseau d'assainissement

Numéro du regard : **R\_518**

identifiant du regard : 2015031309444470ATLZM

VUE GENERALE



VUE INTERIEUR



## FICHE DE REGARD

### LOCALISATION DU REGARD

Coordonnées Géographiques: 832551,234829  
RGF93 -L93 6457695,659545

Emplacement: VOIRIE

bassin versant: BV\_BRE

### Observations:

Type de tampon: PLEIN

Etat de tampon: BON

Tampon hermétique: OUI

Matériaux du regard : BETON

Présence d'échelons: OUI

Etat de la cunette: BON

Etat de la cheminée: BON

Présence d'ECP : AUCUN

Présence de dépôt: FAIBLE

Présence de racine: AUCUN

CANA	TYPE	DIAMETR	MATERIAU	PROF	Nbre_BRT	IDUNIQUE
------	------	---------	----------	------	----------	----------

DEPART	EU	200	PVC	1,3		2015031309444470ATLZM
--------	----	-----	-----	-----	--	-----------------------

remarque :

ARR 1	EU	200	PVC	1,35		2015031309444470ATLZM
-------	----	-----	-----	------	--	-----------------------

remarque :

ARR 2	EU	200	PVC	0,9		2015031309444470ATLZM
-------	----	-----	-----	-----	--	-----------------------

remarque :

## COMMUNE DE QUINTENAS

Etude diagnostique du réseau d'assainissement

Numéro du regard : **R\_530**

identifiant du regard : 2015031310004833RKCQD

VUE GENERALE



VUE INTERIEUR



## FICHE DE REGARD

### LOCALISATION DU REGARD

Coordonnées Géographiques: 832440,637355  
RGF93 -L93 6457764,801701

Emplacement: BORD DE ROUTE

bassin versant: BV\_BRE

### Observations:

Type de tampon: PLEIN  
Etat de tampon: BON  
Tampon hermétique: OUI  
Matériaux du regard : BETON  
Présence d'échelons: OUI  
Etat de la cunette: BON  
Etat de la cheminée: BON  
Présence d'ECP : AUCUN  
Présence de dépôt: AUCUN  
Présence de racine: AUCUN

CANA	TYPE	DIAMETR	MATERIAU	PROF	Nbre_BRT	IDUNIQUE
------	------	---------	----------	------	----------	----------

DEPART	EU	200	PVC	1,16		2015031310004833RKCQD
--------	----	-----	-----	------	--	-----------------------

remarque :

ARR 1	EU	200	PVC	1,16		2015031310004833RKCQD
-------	----	-----	-----	------	--	-----------------------

remarque :

ARR 2	EU	200	PVC	0,95		2015031310004833RKCQD
-------	----	-----	-----	------	--	-----------------------

remarque :

Naldeo

DATE: 23/03/2015

## COMMUNE DE QUINTENAS

Etude diagnostique du réseau d'assainissement

Numéro du regard : **R\_533**

identifiant du regard : 2015031310065860QWPWP

VUE GENERALE



VUE INTERIEUR



## FICHE DE REGARD

### LOCALISATION DU REGARD

Coordonnées Géographiques: 832527,975828  
RGF93 -L93 6457828,028465

Emplacement: CHAMP

bassin versant: BV\_BRE

### Observations:

Type de tampon: PLEIN

Etat de tampon: BON

Tampon hermétique: OUI

Matériaux du regard : BETON

Présence d'échelons: OUI

Etat de la cunette: BON

Etat de la cheminée: MOYEN

Présence d'ECP : FAIBLE

Présence de dépôt: FAIBLE

Présence de racine: AUCUN

CANA	TYPE	DIAMETR	MATERIAU	PROF	Nbre_BRT	IDUNIQUE
------	------	---------	----------	------	----------	----------

DEPART	EU	200	PVC	1,7		2015031310065860QWPWP
--------	----	-----	-----	-----	--	-----------------------

remarque :

ARR 1	EU	200	PVC	1,4		2015031310065860QWPWP
-------	----	-----	-----	-----	--	-----------------------

remarque :

ARR 2	EU	200	PVC	1,7		2015031310065860QWPWP
-------	----	-----	-----	-----	--	-----------------------

remarque :

## COMMUNE DE QUINTENAS

Etude diagnostique du réseau d'assainissement

Numéro du regard : **R\_539**

identifiant du regard : 2015031310480950IITNT

VUE GENERALE



VUE INTERIEUR



## FICHE DE REGARD

### LOCALISATION DU REGARD

Coordonnées Géographiques: 833640,722893  
RGF93 -L93 6457166,554167

Emplacement: VOIRIE

bassin versant: BV8

### Observations:

Type de tampon: PLEIN  
Etat de tampon: BON  
Tampon hermétique: OUI  
Matériaux du regard : BETON  
Présence d'échelons: OUI  
Etat de la cunette: BON  
Etat de la cheminée: BON  
Présence d'ECP : AUCUN  
Présence de dépôt: AUCUN  
Présence de racine: AUCUN

CANA	TYPE	DIAMETR	MATERIAU	PROF	Nbre_BRT	IDUNIQUE
ARR 1	EU	200	PVC	2,15		2015031310480950IITNT
remarque :						
DEPART	EU	200	PVC	2,15		2015031310480950IITNT
remarque :						
ARR 2	EU	200	PVC	2,15		2015031310480950IITNT
remarque :						

## COMMUNE DE QUINTENAS

Etude diagnostique du réseau d'assainissement

Numéro du regard : **R\_540**

identifiant du regard : 2015031310500800WXOVT

VUE GENERALE



VUE INTERIEUR



CANA	TYPE	DIAMETR	MATERIAU	PROF	Nbre_BRT	IDUNIQUE
DEPART	EU	200	PVC	1,36		2015031310500800WXOVT
ARR 1	EU	200	PVC	1,4		2015031310500800WXOVT

remarque :

remarque :

## FICHE DE REGARD

### LOCALISATION DU REGARD

Coordonnées Géographiques: 833672,967852  
RGF93 -L93 6457137,729127

Emplacement: VOIRIE

bassin versant: BV8

### Observations:

Type de tampon: PLEIN

Etat de tampon: BON

Tampon hermétique: OUI

Matériaux du regard : BETON

Présence d'échelons: OUI

Etat de la cunette: BON

Etat de la cheminée: BON

Présence d'ECP : AUCUN

Présence de dépôt: AUCUN

Présence de racine: AUCUN

## COMMUNE DE QUINTENAS

Etude diagnostique du réseau d'assainissement

Numéro du regard : **R\_542**

identifiant du regard : 2015031311011067VPGVH

VUE GENERALE



VUE INTERIEUR



## FICHE DE REGARD

### LOCALISATION DU REGARD

Coordonnées Géographiques: 833704,606237  
RGF93 -L93 6457087,764727

Emplacement: VOIRIE

bassin versant: BV8

### Observations:

Type de tampon:	PLEIN
Etat de tampon:	BON
Tampon hermétique:	OUI
Matériaux du regard :	BETON
Présence d'échelons:	OUI
Etat de la cunette:	BON
Etat de la cheminée:	BON
Présence d'ECP :	AUCUN
Présence de dépôt:	MOYEN
Présence de racine:	AUCUN

CANA	TYPE	DIAMETR	MATERIAU	PROF	Nbre_BRT	IDUNIQUE
------	------	---------	----------	------	----------	----------

DEPART	EU	200	PVC	1,25		2015031311011067VPGVH
--------	----	-----	-----	------	--	-----------------------

remarque :

ARR 1	EU	200	PVC	1,25		2015031311011067VPGVH
-------	----	-----	-----	------	--	-----------------------

remarque :

ARR 2	EU	200	PVC	1,25		2015031311011067VPGVH
-------	----	-----	-----	------	--	-----------------------

remarque :

## COMMUNE DE QUINTENAS

Etude diagnostique du réseau d'assainissement

Numéro du regard : **R\_546**

identifiant du regard : 2015031311073783VBVBU

VUE GENERALE



VUE INTERIEUR



## FICHE DE REGARD

### LOCALISATION DU REGARD

Coordonnées Géographiques: 833712,626764  
RGF93 -L93 6457086,421187

Emplacement: VOIRIE

bassin versant: BV8

### Observations:

Type de tampon: PLEIN  
Etat de tampon: BON  
Tampon hermétique: OUI  
Matériaux du regard : BETON  
Présence d'échelons: OUI  
Etat de la cunette: BON  
Etat de la cheminée: BON  
Présence d'ECP : AUCUN  
Présence de dépôt: MOYEN  
Présence de racine: AUCUN

CANA	TYPE	DIAMETR	MATERIAU	PROF	Nbre_BRT	IDUNIQUE
------	------	---------	----------	------	----------	----------

DEPART	EU	200	PVC	1,3		2015031311073783VBVBU
--------	----	-----	-----	-----	--	-----------------------

remarque :

ARR 1	EU	200	PVC	1,3		2015031311073783VBVBU
-------	----	-----	-----	-----	--	-----------------------

remarque :

ARR 2	EU	200	PVC	1,3		2015031311073783VBVBU
-------	----	-----	-----	-----	--	-----------------------

remarque :

## COMMUNE DE QUINTENAS

Etude diagnostique du réseau d'assainissement

Numéro du regard : **R\_553**

identifiant du regard : 2015031311440165OIZOA

VUE GENERALE



VUE INTERIEUR



## FICHE DE REGARD

### LOCALISATION DU REGARD

Coordonnées Géographiques: 833985,222539  
RGF93 -L93 6457077,087054

Emplacement: VOIRIE

bassin versant: BV8

### Observations:

Type de tampon: PLEIN  
Etat de tampon: BON  
Tampon hermétique: OUI  
Matériaux du regard : BETON  
Présence d'échelons: OUI  
Etat de la cunette: BON  
Etat de la cheminée: BON  
Présence d'ECP : AUCUN  
Présence de dépôt: AUCUN  
Présence de racine: AUCUN

CANA	TYPE	DIAMETR	MATERIAU	PROF	Nbre_BRT	IDUNIQUE
------	------	---------	----------	------	----------	----------

ARR 1	EU	200	PVC	1,15		2015031311440165OIZOA
-------	----	-----	-----	------	--	-----------------------

remarque :

DEPART	EU	200	PVC	1,5		2015031311440165OIZOA
--------	----	-----	-----	-----	--	-----------------------

remarque :

ARR 2	EU	200	PVC	0,9		2015031311440165OIZOA
-------	----	-----	-----	-----	--	-----------------------

remarque :

# COMMUNE DE QUINTENAS

Etude diagnostique du réseau d'assainissement

Numéro du regard : **R\_556**

identifiant du regard : 2015031313365529MGXMY

VUE GENERALE



VUE INTERIEUR



## FICHE DE REGARD

### LOCALISATION DU REGARD

Coordonnées Géographiques: 834281,955366  
RGF93 -L93 6456607,545386

Emplacement: CHEMIN NON GOUDRONNE

bassin versant: BV9

### Observations:

Type de tampon: PLEIN  
Etat de tampon: BON  
Tampon hermétique: OUI  
Matériaux du regard : BETON  
Présence d'échelons: OUI  
Etat de la cunette: BON  
Etat de la cheminée: BON  
Présence d'ECP : AUCUN  
Présence de dépôt: AUCUN  
Présence de racine: AUCUN

CANA	TYPE	DIAMETR	MATERIAU	PROF	Nbre_BRT	IDUNIQUE
------	------	---------	----------	------	----------	----------

DEPART	EU	200	PVC	1,15		2015031313365529MGXMY
--------	----	-----	-----	------	--	-----------------------

remarque :

ARR 1	EU	200	PVC	1,18		2015031313365529MGXMY
-------	----	-----	-----	------	--	-----------------------

remarque :

## COMMUNE DE QUINTENAS

Etude diagnostique du réseau d'assainissement

Numéro du regard : **R\_564**

identifiant du regard : 2015031313544729VPGVH

VUE GENERALE



VUE INTERIEUR



## FICHE DE REGARD

### LOCALISATION DU REGARD

Coordonnées Géographiques: 833991,715265  
RGF93 -L93 6456781,387008

Emplacement: CHEMIN NON GOUDRONNE

bassin versant: BV9

### Observations:

Type de tampon:	PLEIN
Etat de tampon:	CORROSION AVANCEE
Tampon hermétique:	OUI
Matériaux du regard :	BETON
Présence d'échelons:	OUI
Etat de la cunette:	BON
Etat de la cheminée:	BON
Présence d'ECP :	AUCUN
Présence de dépôt:	AUCUN
Présence de racine:	AUCUN

CANA	TYPE	DIAMETR	MATERIAU	PROF	Nbre_BRT	IDUNIQUE
------	------	---------	----------	------	----------	----------

DEPART	EU	200	PVC	2,24		2015031313544729VPGVH
--------	----	-----	-----	------	--	-----------------------

remarque :

ARR 1	EU	200		1,4		2015031313544729VPGVH
-------	----	-----	--	-----	--	-----------------------

remarque :

ARR 2	EU	200	PVC	2,25		2015031313544729VPGVH
-------	----	-----	-----	------	--	-----------------------

remarque :

COMMUNE DE QUINTENAS

Etude diagnostique du réseau d'assainissement

FICHE DE REGARD

Numéro du regard : **R\_576**

identifiant du regard : 2015031710023185PVOUN

LOCALISATION DU REGARD

Coordonnées Géographiques: 833810,986681  
RGF93 -L93 6456745,809238

Emplacement: PRIVE

bassin versant: BV9

VUE GENERALE



VUE INTERIEUR



Observations:

Type de tampon: PLEIN  
Etat de tampon: BON  
Tampon hermétique: OUI  
Matériaux du regard : BETON  
Présence d'échelons: OUI  
Etat de la cunette: BON  
Etat de la cheminée: BON  
Présence d'ECP : AUCUN  
Présence de dépôt: AUCUN  
Présence de racine: AUCUN

CANA	TYPE	DIAMETR	MATERIAU	PROF	Nbre_BRT	IDUNIQUE
------	------	---------	----------	------	----------	----------

DEPART	EU	200	PVC	1,4	1	2015031710023185PVOUN
--------	----	-----	-----	-----	---	-----------------------

remarque :

ARR 1	EU	200	PVC	1,4		2015031710023185PVOUN
-------	----	-----	-----	-----	--	-----------------------

remarque :

## COMMUNE DE QUINTENAS

Etude diagnostique du réseau d'assainissement

Numéro du regard : **R\_578**

identifiant du regard : 2015031710124963DXODP

VUE GENERALE



VUE INTERIEUR



## FICHE DE REGARD

### LOCALISATION DU REGARD

Coordonnées Géographiques: 833952,207756  
RGF93 -L93 6456805,053201

Emplacement: VOIRIE

bassin versant: BV9

### Observations:

Type de tampon: PLEIN  
Etat de tampon: BON  
Tampon hermétique: OUI  
Matériaux du regard : BETON  
Présence d'échelons: OUI  
Etat de la cunette: BON  
Etat de la cheminée: BON  
Présence d'ECP : AUCUN  
Présence de dépôt: AUCUN  
Présence de racine: AUCUN

CANA	TYPE	DIAMETR	MATERIAU	PROF	Nbre_BRT	IDUNIQUE
------	------	---------	----------	------	----------	----------

DEPART	EU	200	PVC	1,66		2015031710124963DXODP
--------	----	-----	-----	------	--	-----------------------

remarque :

ARR 1	EU	200	PVC	1,65		2015031710124963DXODP
-------	----	-----	-----	------	--	-----------------------

remarque :

ARR 2	EU	200	PVC	1,35		2015031710124963DXODP
-------	----	-----	-----	------	--	-----------------------

remarque :

Naldeo

DATE: 23/03/2015

## COMMUNE DE QUINTENAS

Etude diagnostique du réseau d'assainissement

Numéro du regard : **R\_583**

identifiant du regard : 2015031710340873YRJYK

VUE GENERALE



VUE INTERIEUR



## FICHE DE REGARD

### LOCALISATION DU REGARD

Coordonnées Géographiques: 833742,679155  
RGF93 -L93 6456847,794268

Emplacement: VOIRIE

bassin versant: BV9

### Observations:

Type de tampon: PLEIN

Etat de tampon: BON

Tampon hermétique: OUI

Matériaux du regard : BETON

Présence d'échelons: OUI

Etat de la cunette: BON

Etat de la cheminée: BON

Présence d'ECP : AUCUN

Présence de dépôt: AUCUN

Présence de racine: AUCUN

ARRIVEE PR

CANA	TYPE	DIAMETR	MATERIAU	PROF	Nbre_BRT	IDUNIQUE
------	------	---------	----------	------	----------	----------

DEPART	EU	200	PVC	1,22		2015031710340873YRJYK
--------	----	-----	-----	------	--	-----------------------

remarque :

ARR 1	EU	100	PVC	1,06		2015031710340873YRJYK
-------	----	-----	-----	------	--	-----------------------

remarque :

## COMMUNE DE QUINTENAS

Etude diagnostique du réseau d'assainissement

Numéro du regard : **R\_593**

identifiant du regard : 2015031711320069GZRFS

VUE GENERALE



VUE INTERIEUR

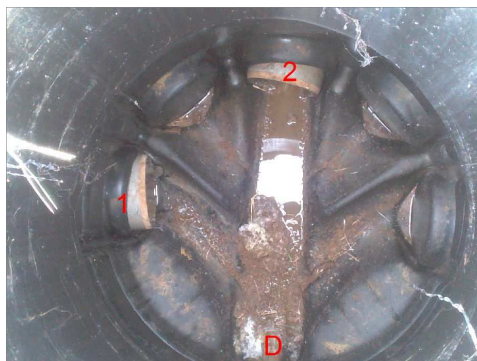

## FICHE DE REGARD

### LOCALISATION DU REGARD

Coordonnées Géographiques: 833468,809577  
RGF93 -L93 6456996,251699

Emplacement: CHAMP

bassin versant: BV8

### Observations:

Type de tampon: PLEIN

Etat de tampon: BON

Tampon hermétique: OUI

Matériaux du regard : PVC

Présence d'échelons: NON

Etat de la cunette: BON

Etat de la cheminée: BON

Présence d'ECP : AUCUN

Présence de dépôt: FAIBLE

Présence de racine: AUCUN

CANA	TYPE	DIAMETR	MATERIAU	PROF	Nbre_BRT	IDUNIQUE
------	------	---------	----------	------	----------	----------

DEPART	EU	200	PVC	1,42		2015031711320069GZRFS
--------	----	-----	-----	------	--	-----------------------

remarque :

ARR 1	EU	200	PVC	1,37		2015031711320069GZRFS
-------	----	-----	-----	------	--	-----------------------

remarque :

ARR 2	EU	200	PVC	1,42		2015031711320069GZRFS
-------	----	-----	-----	------	--	-----------------------

remarque :

## COMMUNE DE QUINTENAS

Etude diagnostique du réseau d'assainissement

Numéro du regard : **R\_594**

identifiant du regard : 2015031713285206HBSHT

VUE GENERALE



VUE INTERIEUR



## FICHE DE REGARD

### LOCALISATION DU REGARD

Coordonnées Géographiques: 833499,004536  
RGF93 -L93 6457009,910564

Emplacement: FRICHE

bassin versant: BV8

### Observations:

Type de tampon:	PLEIN
Etat de tampon:	BON
Tampon hermétique:	OUI
Matériaux du regard :	PVC
Présence d'échelons:	NON
Etat de la cunette:	BON
Etat de la cheminée:	BON
Présence d'ECP :	AUCUN
Présence de dépôt:	AUCUN
Présence de racine:	AUCUN

CANA	TYPE	DIAMETR	MATERIAU	PROF	Nbre_BRT	IDUNIQUE
------	------	---------	----------	------	----------	----------

DEPART	EU	200	PVC	1,35		2015031713285206HBSHT
--------	----	-----	-----	------	--	-----------------------

remarque :

ARR 1	EU	200	PVC	1,35		2015031713285206HBSHT
-------	----	-----	-----	------	--	-----------------------

remarque :

ARR 2	EU	200	PVC	1,28		2015031713285206HBSHT
-------	----	-----	-----	------	--	-----------------------

remarque :

COMMUNE DE QUINTENAS

Etude diagnostique du réseau d'assainissement

FICHE DE REGARD

LOCALISATION DU REGARD

Coordonnées Géographiques: 833196,341164  
RGF93 -L93 6457135,998787

Emplacement: CHAMP

bassin versant: BV8

VUE GENERALE



VUE INTERIEUR

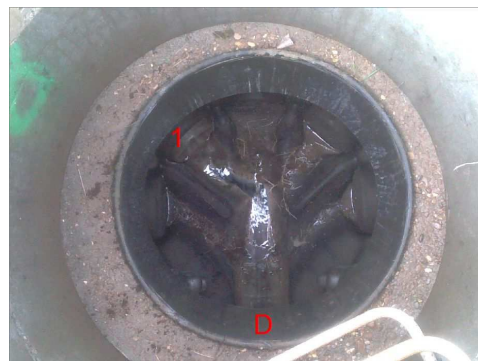

Observations:

Type de tampon: PLEIN  
Etat de tampon: BON  
Tampon hermétique: OUI  
Matériaux du regard : PVC  
Présence d'échelons: NON  
Etat de la cunette: BON  
Etat de la cheminée: BON  
Présence d'ECP : AUCUN  
Présence de dépôt: AUCUN  
Présence de racine: AUCUN

CANA	TYPE	DIAMETR	MATERIAU	PROF	Nbre_BRT	IDUNIQUE
------	------	---------	----------	------	----------	----------

2015031714054973RLCRD

remarque :

DEPART	EU	200	PVC	2,18		2015031714054973RLCRD
--------	----	-----	-----	------	--	-----------------------

remarque :

ARR 1	EU	200	PVC	2,12		2015031714054973RLCRD
-------	----	-----	-----	------	--	-----------------------

remarque :

## COMMUNE DE QUINTENAS

Etude diagnostique du réseau d'assainissement

Numéro du regard : **R\_604**

identifiant du regard : 2015031714123136JPJI

VUE GENERALE



VUE INTERIEUR

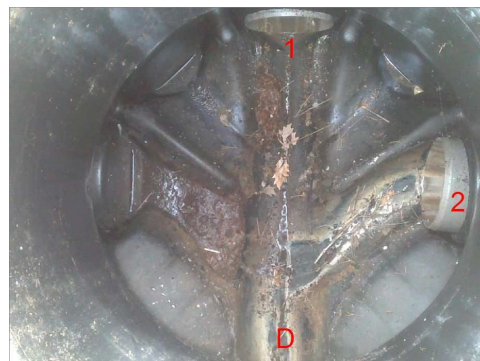

## FICHE DE REGARD

### LOCALISATION DU REGARD

Coordonnées Géographiques: 833134,091008  
RGF93 -L93 6457151,673286

Emplacement: BORD DE ROUTE

bassin versant: BV8

### Observations:

Type de tampon: PLEIN  
Etat de tampon: BON  
Tampon hermétique: OUI  
Matériaux du regard : PVC  
Présence d'échelons: NON  
Etat de la cunette: BON  
Etat de la cheminée: BON  
Présence d'ECP : AUCUN  
Présence de dépôt: AUCUN  
Présence de racine: AUCUN

CANA	TYPE	DIAMETR	MATERIAU	PROF	Nbre_BRT	IDUNIQUE
------	------	---------	----------	------	----------	----------

DEPART	EU	200	PVC	1,1		2015031714123136JPJI
--------	----	-----	-----	-----	--	----------------------

remarque :

ARR 1	EU	200	PVC	1,04		2015031714123136JPJI
-------	----	-----	-----	------	--	----------------------

remarque :

ARR 2	EU	200	PVC	1		2015031714123136JPJI
-------	----	-----	-----	---	--	----------------------

remarque :

Naldeo

DATE: 23/03/2015

## COMMUNE DE QUINTENAS

Etude diagnostique du réseau d'assainissement

Numéro du regard : **R\_607**

identifiant du regard : 2015031714275804QQAVA

VUE GENERALE



VUE INTERIEUR



## FICHE DE REGARD

### LOCALISATION DU REGARD

Coordonnées Géographiques: 833003,320896  
RGF93 -L93 6457136,894472

Emplacement: VOIRIE

bassin versant: BV8

### Observations:

Type de tampon: PLEIN

Etat de tampon: BON

Tampon hermétique: OUI

Matériaux du regard : PVC

Présence d'échelons: NON

Etat de la cunette: BON

Etat de la cheminée: BON

Présence d'ECP : AUCUN

Présence de dépôt: FAIBLE

Présence de racine: AUCUN

CANA	TYPE	DIAMETR	MATERIAU	PROF	Nbre_BRT	IDUNIQUE
DEPART	EU	200	PVC	2,66	2	2015031714275804QQAVA
remarque :						
ARR 1	EU	200	PVC	2,56		2015031714275804QQAVA
remarque :						