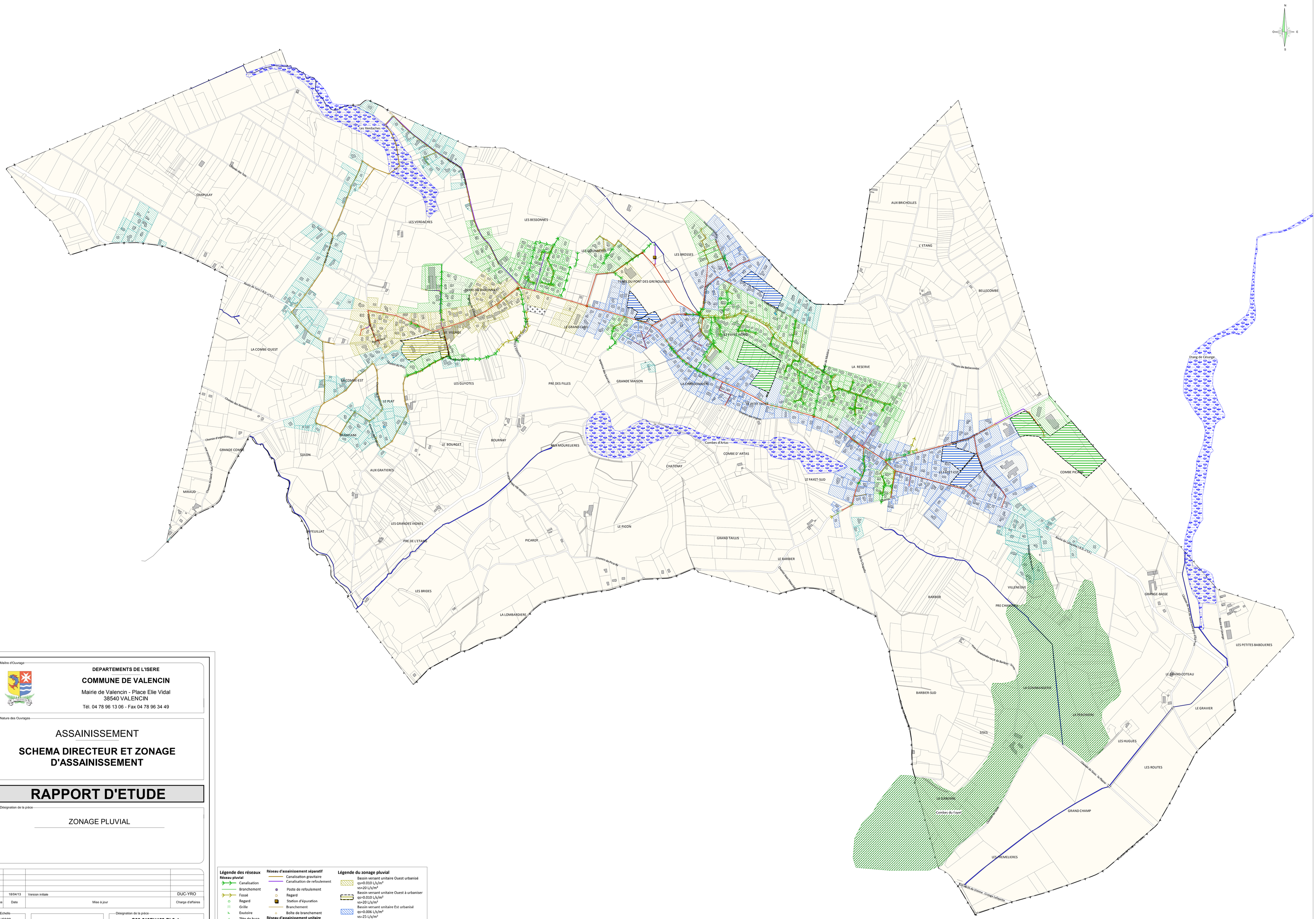

Légende des réseaux

Réseau pluvial
- Canalisation
- Branchement
- Fossé
- Regard
- Grille
- Exutoire
- Tête de buse

Réseau d'assainissement séparatif
- Canalisation gravitaire
- Canalisation de refoulement
- Poste de refoulement
- Regard
- Station d'épuration
- Branchement
- Boîte de branchement

Réseau d'assainissement unitaire
- Canalisation unitaire
- Déversoir d'orage
- Regard

Zones naturelles
- Zones humides
- ZNIEFF de type 1

Légende du zonage pluvial
- Bassin versant unitaire Ouest urbanisé qs=0.010 L/s/m² vs=20 L/s/m²
- Bassin versant unitaire Ouest à urbaniser qs=0.010 L/s/m² vs=20 L/s/m²
- Bassin versant unitaire Est urbanisé qs=0.006 L/s/m² vs=25 L/s/m²
- Bassin versant unitaire Est à urbaniser qs=0.006 L/s/m² vs=25 L/s/m²
- Bassin versant séparatif urbanisé qs=0.010 L/s/m² vs=23 L/s/m²
- Bassin versant séparatif à urbaniser qs=0.010 L/s/m² vs=23 L/s/m²
- Bassin versant hors collecte

Maître d'Ouvrage

DEPARTEMENTS DE L'ISERE

COMMUNE DE VALENCIN

Mairie de Valencin - Place Elie Vidal
38540 VALENCIN
Tél. 04 78 96 13 06 - Fax 04 78 96 34 49

Nature des Ouvrages

ASSAINISSEMENT

SCHEMA DIRECTEUR ET ZONAGE D'ASSAINISSEMENT

RAPPORT D'ETUDE

Désignation de la pièce

ZONAGE PLUVIAL

Indice	Date	Mise à jour	Charge d'affaires
e			
d			
c			
b			
a	18/04/13	Version initiale	DUC-YRO

Echelle: 1/5000

Désignation de la pièce: **C38-519EU122-Ph2-4a**

Maître d'Oeuvre

PROFILS ETUDES
DEVELOPPEMENT
17 rue des Diables Bleus
73000 CHAMBERY
Tél : 04 79 26 59 29
Fax : 04 79 26 59 30
Email : ped@profilsetudes.fr - http://www.profilsetudes.fr

IDE Ingénierie Développement Environnement
85, place Métropole
73000 CHAMBERY
Tél : 04 756 75 24 37
Email : contact@ide-consultant.fr
Site : www.ide-consultant.fr

Coopérative A.T.EAU
7, rue Alphonse Terray
38000 GRENOBLE
Tél : 04 76 22 81 11
Fax : 04 76 22 90 15
Email : ateau@ateau.fr
Site : www.ateau.fr