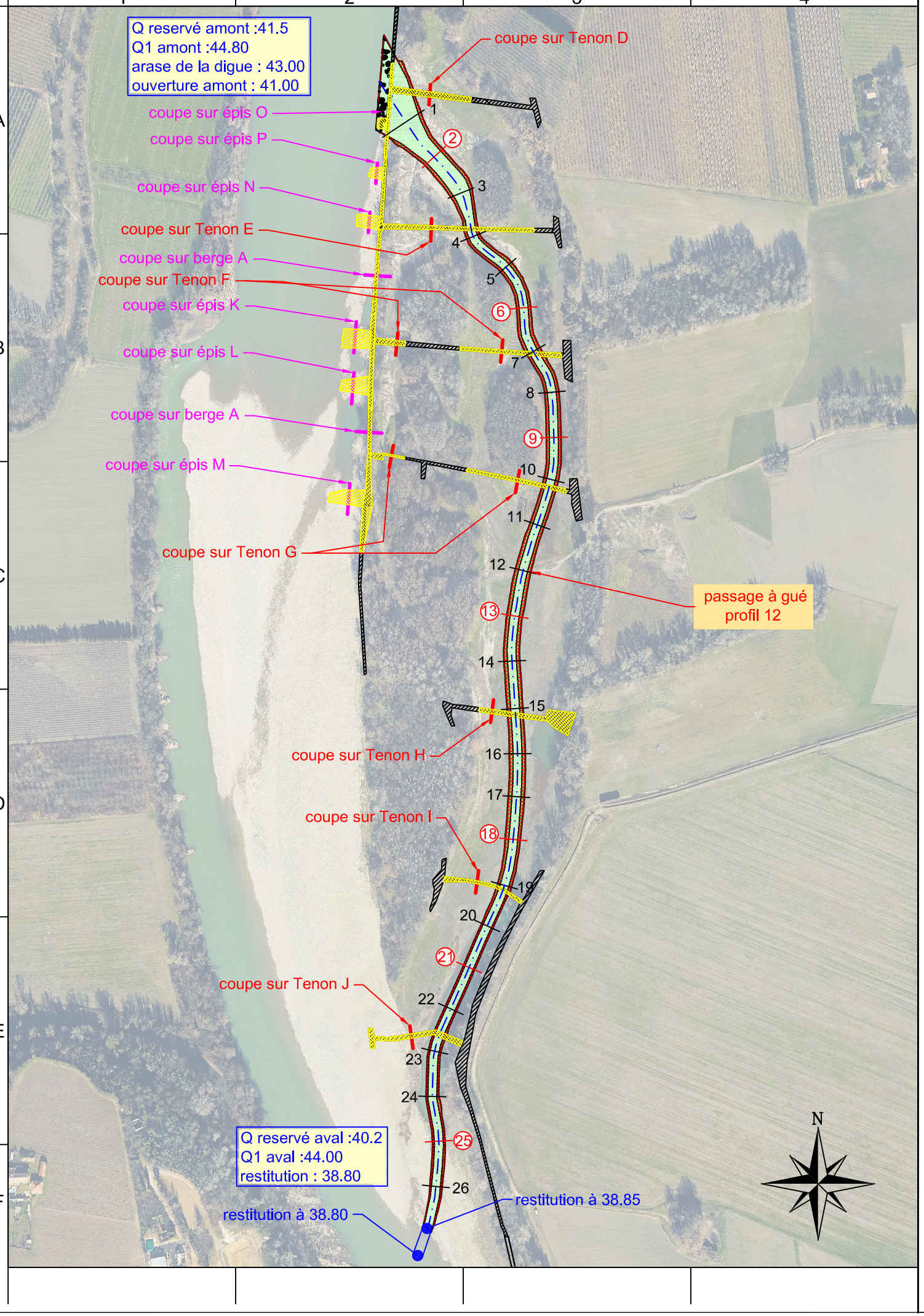


AMENAGEMENT de Donzere Mondragon

Vieux-Rhône

Restauration des lônes et marges alluviales

Site : lône du Banc-Rouge
Variante N°1

cahier de profils en travers

Profils types 2,6,9,12,13,18,21,25

IND.	DATE	DESSINE PAR	CONTROLE PAR	VALIDE PAR	MODIFICATIONS

REFERENCES :

COMPAGNIE NATIONALE DU RHÔNE

SIEGE SOCIAL
2 rue André Bonin
69316 LYON Cedex 4
Tél : 04-72-00-69-69 Fax : 04-72-10-66-66
cnr.lyon @cnr.tm.fr

DESSINE PAR : **PNE** DATE : **07/2016**	CONTROLE PAR : **Henri Claire** DATE :	VALIDE PAR : DATE :	CHARGE D'AFF : **ALM** N° D'AFFAIRE : **I00963**	Nivellement en système : **IGN 69**

AUTOCAD V2013
Copyright CNR. Ce document est la propriété de CNR.
Toute communication, reproduction, même partielle, est interdite sauf autorisation écrite.

Système de référence : **lamber 93**
Méthode de levé :
Référence connue :

ECHELLE : **schéma**

Ancienne immatriculation:

I00963PL0017

IND. **A**

COMPAGNIE NATIONALE DU RHÔNE

AMENAGEMENT de Donzère-Mondragon

Vieux-Rhône

Restauration des Lônes et marges alluviales

Site : Lône du Banc-Rouge

Variante N°1

Profil n°: 2

DATE : **juillet 2016**	DESS : **P.Neuts**	Anclenne Immatrlculatlon:	IND.	FOLIO
ECHELLE : **1/200**	Ing. : **A.L Masson**	I00963PL0017	**A**	1/1

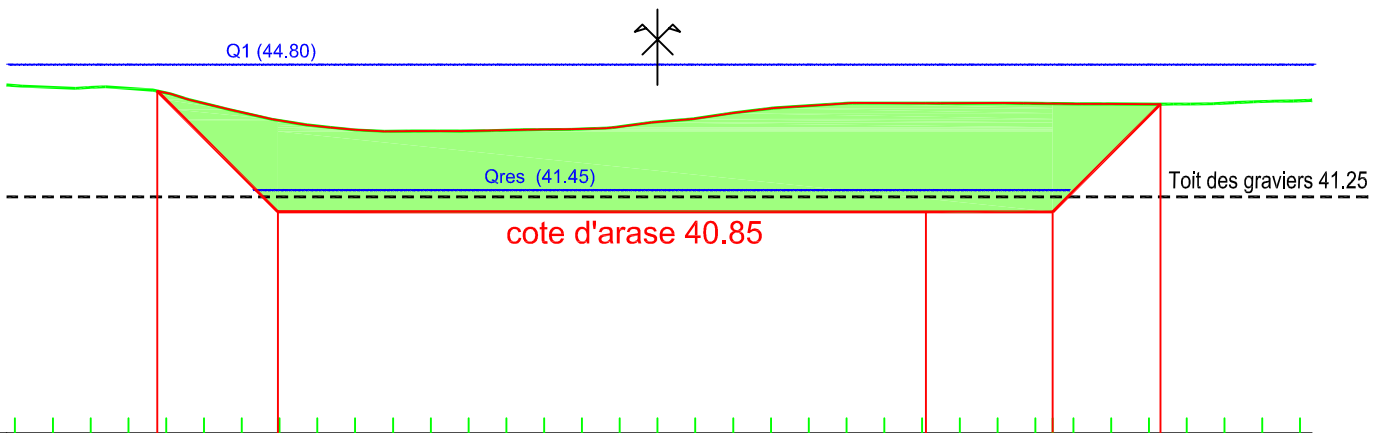
AUTOCAD V2013 Copyright CNR. Ce document est la propriété de CNR. Toute communication, reproduction, même partielle, est interdite sauf autorisation écrite.

Z(Axe) TN : 43.24

RG

RD

Déblai : 59 m²



PC : 35.00 m

| | | | |

COMPAGNIE NATIONALE DU RHÔNE

AMENAGEMENT de Donzère-Mondragon

Vieux-Rhône

Restauration des Lônes et marges alluviales

Site : Lône du Banc-Rouge

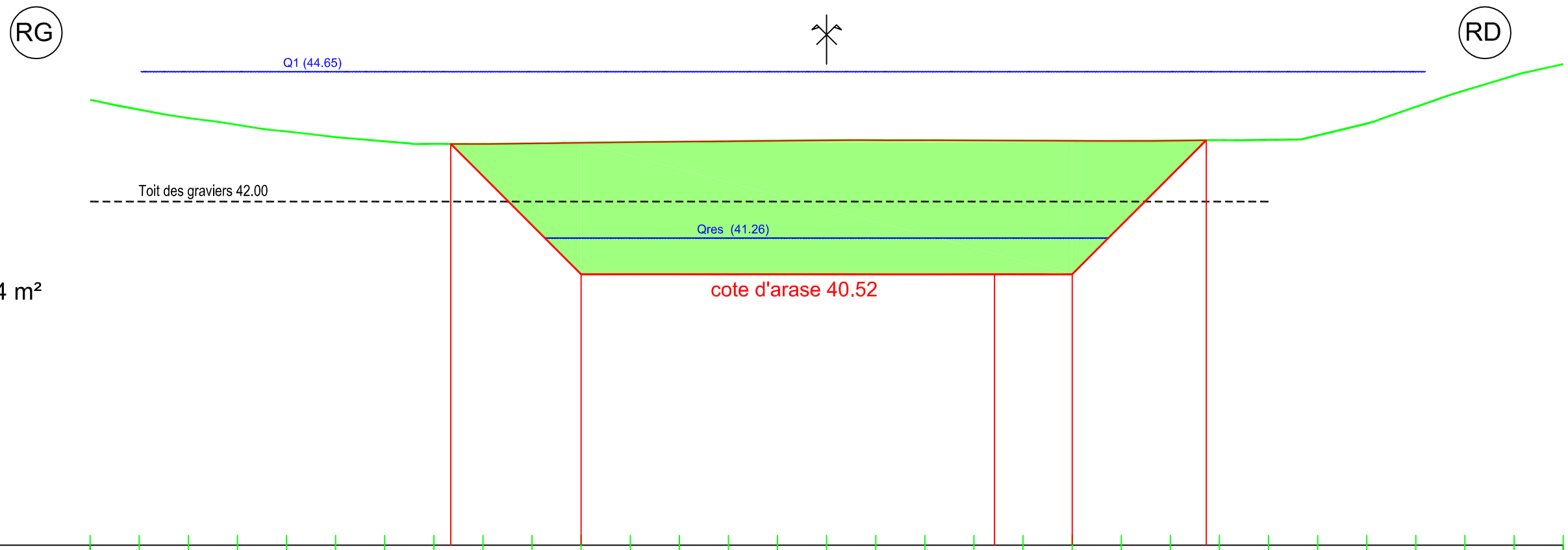
Variante N°1

Profil n°: 6

DATE : **juillet 2016**	DESS : **P.Neuts**	Ancienne immatriculation:	IND.	FOLIO
ECHELLE : **1/100**	Ing. : **A.L Masson**	I00963PL0017	**A**	1/1

AUTOCAD V2013 Copyright CNR. Ce document est la propriété de CNR. Toute communication, reproduction, même partielle, est interdite sauf autorisation écrite.

Z(Axe) TN : 43.25



PC : 35.00 m

| | | | |

COMPAGNIE NATIONALE DU RHÔNE

AMENAGEMENT de Donzère-Mondragon

Vieux-Rhône

Restauration des Lônes et marges alluviales

Site : Lône du Banc-Rouge

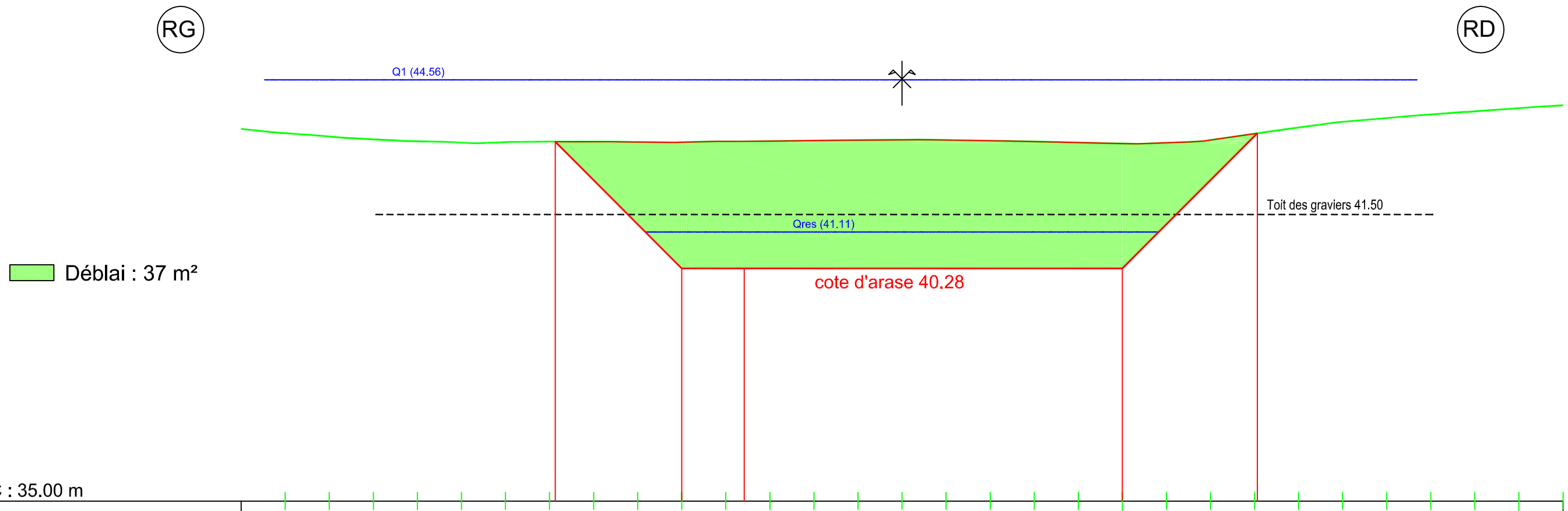
Variante N°1

Profil n°: 9

DATE : **juillet 2016**	DESS : **P.Neuts**	Ancienne immatriculation:	IND.	FOLIO
ECHELLE : **1/100**	Ing. : **A.L Masson**	I00963PL0017	**A**	1/1

AUTOCAD V2013 Copyright CNR. Ce document est la propriété de CNR. Toute communication, reproduction, même partielle, est interdite sauf autorisation écrite.

Z(Axe) TN : 43.19



PC : 35.00 m

| | | | |

COMPAGNIE NATIONALE DU RHÔNE

AMENAGEMENT de Donzère-Mondragon

Vieux-Rhône

Restauration des Lônes et marges alluviales

Site : Lône du Banc-Rouge

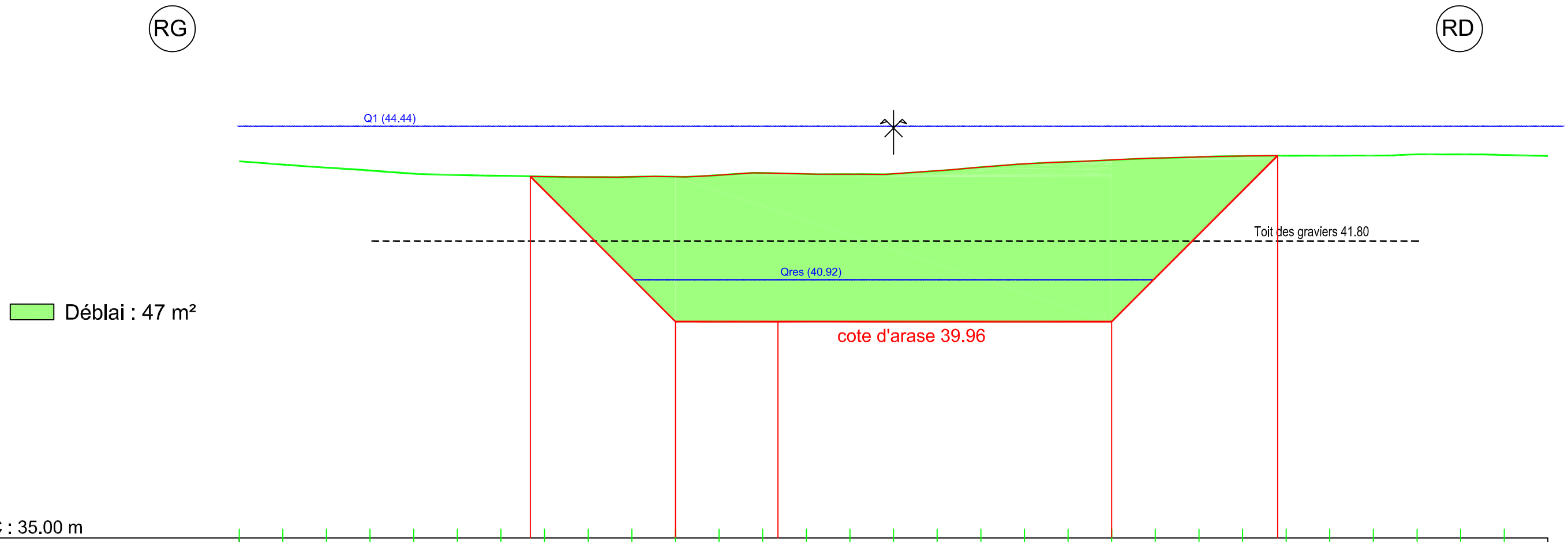
Variante N°1

Profil n°: 13

DATE : **juillet 2016**	DESS : **P.Neuts**	Ancienne immatriculation:	IND.	FOLIO
ECHELLE : **1/100**	Ing. : **A.L Masson**	I00963PL0017	**A**	1/1

AUTOCAD V2013 Copyright CNR. Ce document est la propriété de CNR. Toute communication, reproduction, même partielle, est interdite sauf autorisation écrite.

Z(Axe) TN : 43.34



PC : 35.00 m

| | | | |

COMPAGNIE NATIONALE DU RHÔNE

AMENAGEMENT de Donzère-Mondragon

Vieux-Rhône

Restauration des Lônes et marges alluviales

Site : Lône du Banc-Rouge

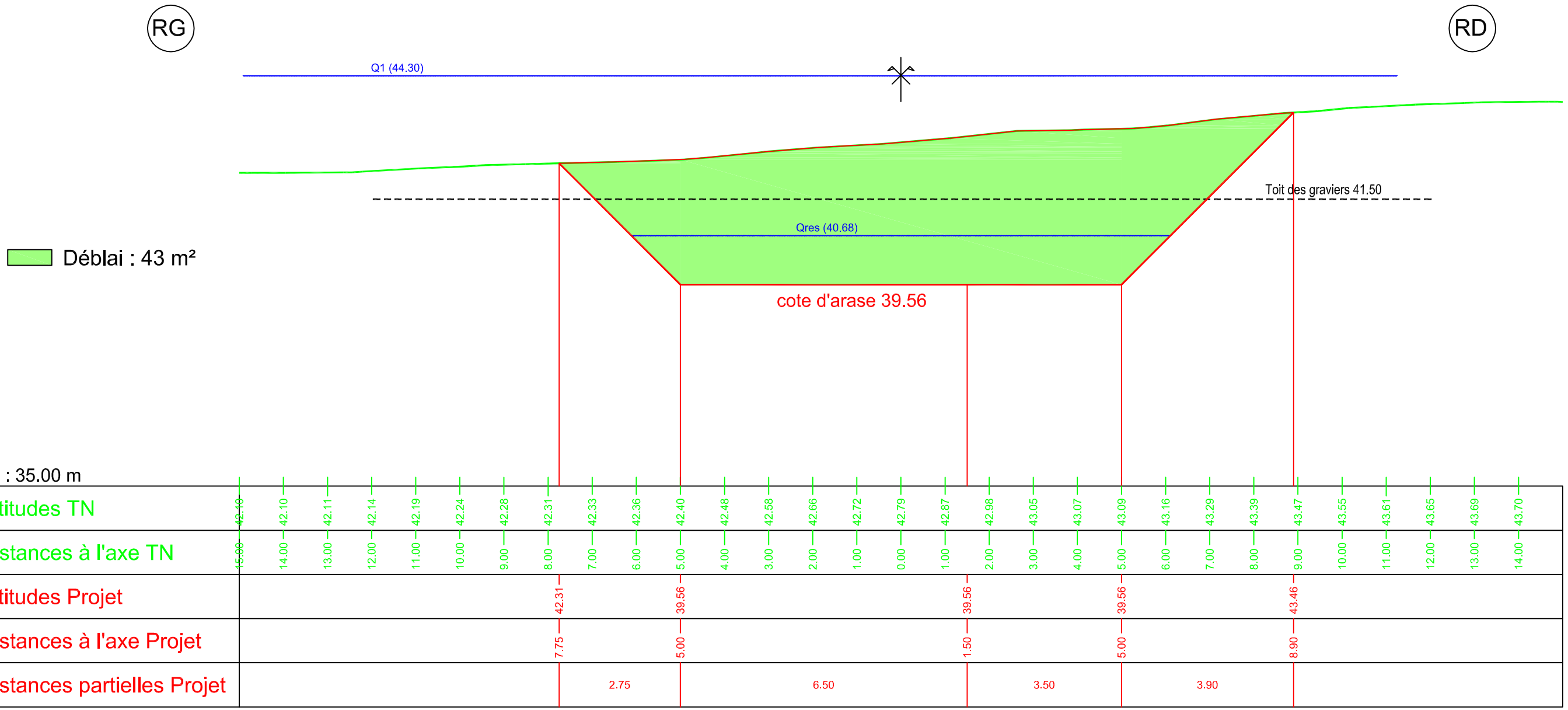
Variante N°1

Profil n°: 18

DATE : **juillet 2016**	DESS : **P.Neuts**	Ancienne immatriculation:	IND.	FOLIO
ECHELLE : **1/100**	Ing. : **A.L Masson**	I00963PL0017	**A**	1/1

AUTOCAD V2013 Copyright CNR. Ce document est la propriété de CNR. Toute communication, reproduction, même partielle, est interdite sauf autorisation écrite.

Z(Axe) TN : 42.79



PC : 35.00 m

| | | | |

COMPAGNIE NATIONALE DU RHÔNE

AMENAGEMENT de Donzère-Mondragon

Vieux-Rhône

Restauration des Lônes et marges alluviales

Site : Lône du Banc-Rouge

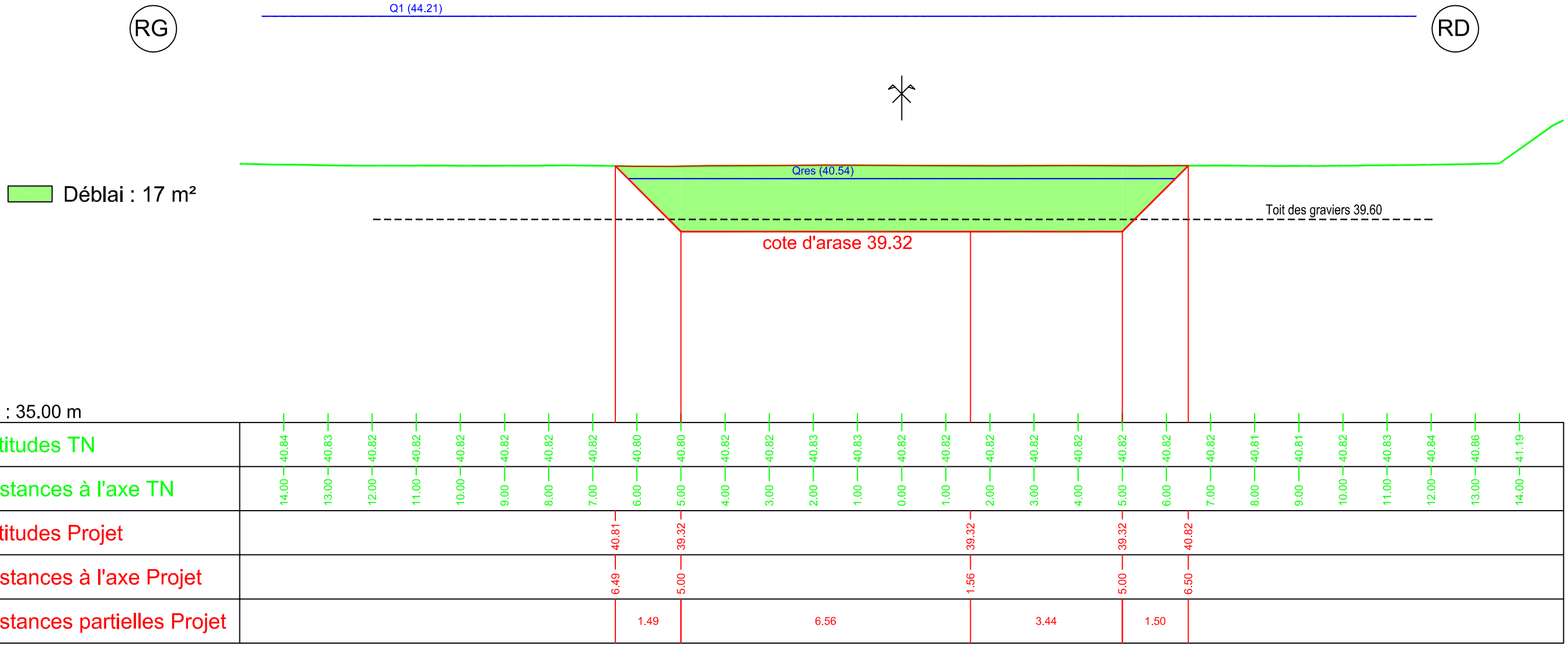
Variante N°1

Profil n°: 21

DATE : **juillet 2016**	DESS : **P.Neuts**	Ancienne immatriculation: I00963PL0017	IND. **A**	FOLIO 1/1
ECHELLE : **1/100**	Ing. : **A.L Masson**			

AUTOCAD V2013 Copyright CNR. Ce document est la propriété de CNR. Toute communication, reproduction, même partielle, est interdite sauf autorisation écrite.

Z(Axe) TN : 40.82



PC : 35.00 m

| | | |

COMPAGNIE NATIONALE DU RHÔNE

AMENAGEMENT de Donzère-Mondragon

Vieux-Rhône

Restauration des Lônes et marges alluviales

Site : Lône du Banc-Rouge

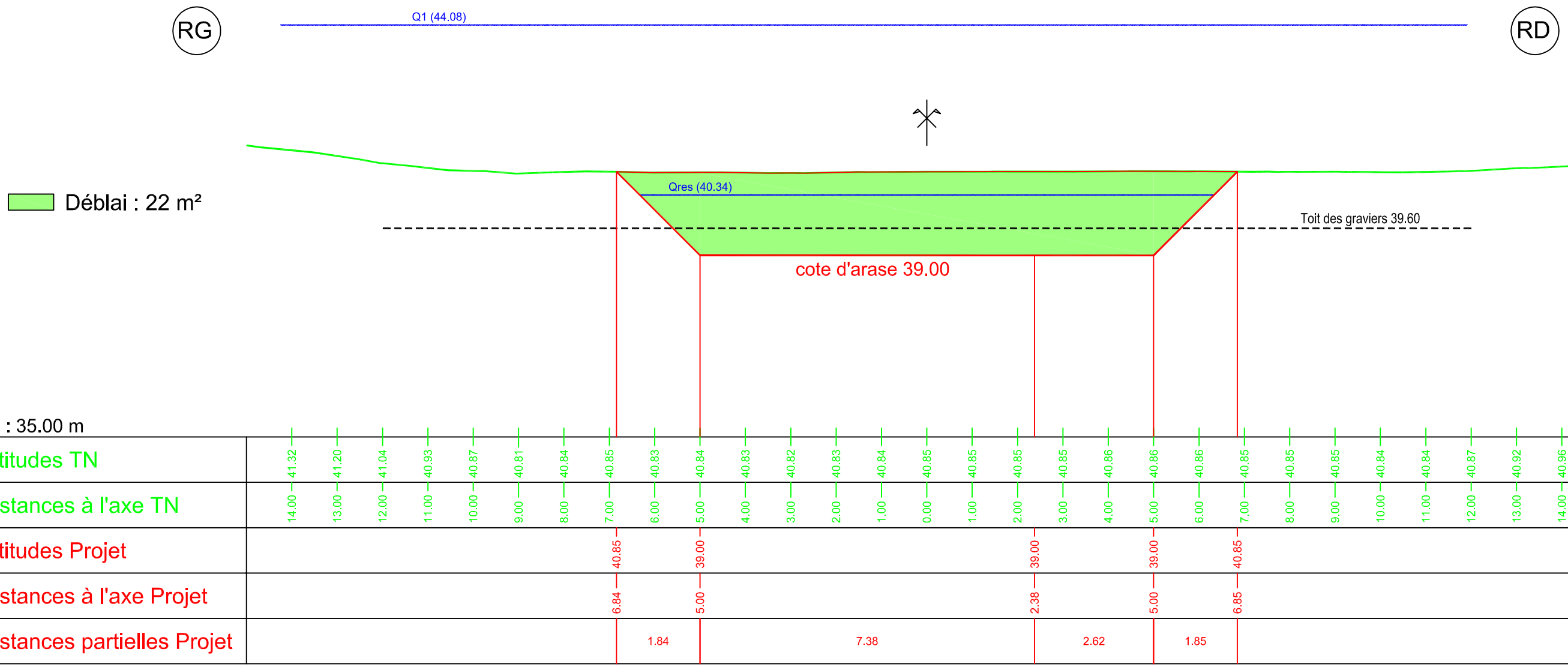
Variante N°1

Profil n°: 25

DATE : **juillet 2016**	DESS : **P.Neuts**	Ancienne immatriculation:	IND.	FOLIO
ECHELLE : **1/100**	Ing. : **A.L Masson**	I00963PL0017	**A**	1/1

AUTOCAD V2013 Copyright CNR. Ce document est la propriété de CNR. Toute communication, reproduction, même partielle, est interdite sauf autorisation écrite.

Z(Axe) TN : 40.85



Annexe n°19 : Plan du passage à gué sur la lône du Banc-Rouge

COMPAGNIE NATIONALE DU RHÔNE

AMENAGEMENT de Donzère-Mondragon

Vieux-Rhône

Restauration des Lônes et marges alluviales

Site : Lône du Banc-Rouge

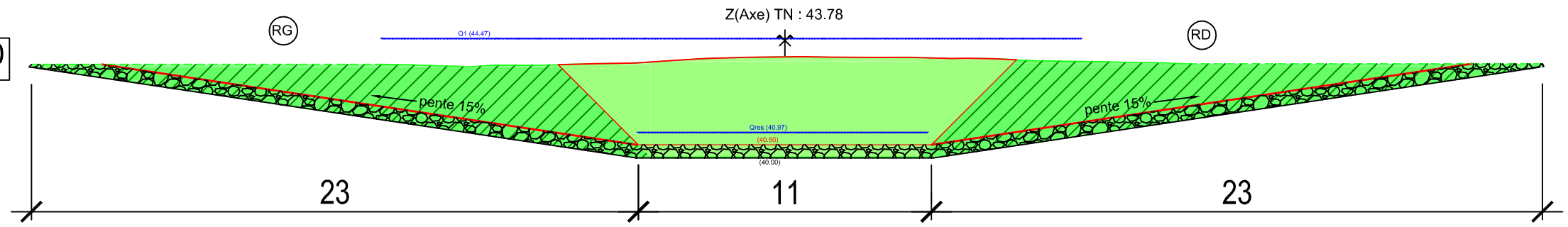
Variante N°1

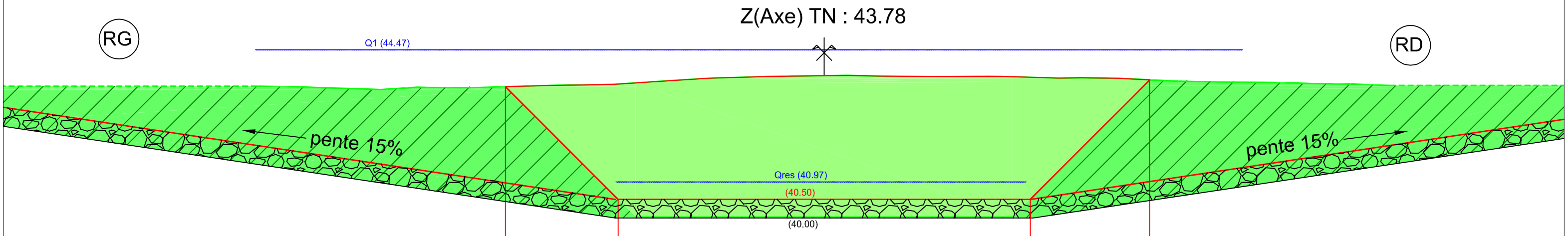
Profil n°: 12

DATE : **juillet 2016**	DESS : **P.Neuts**	Ancienne immatriculation:	IND.	FOLIO
ECHELLE : **1/100**	Ing. : **A.L Masson**	I00963PL0017	**A**	1/1

AUTOCAD V2013 Copyright CNR. Ce document est la propriété de CNR. Toute communication, reproduction, même partielle, est interdite sauf autorisation écrite.

Profil 12 : Ech 1/200





Déblai : 50 m²

Déblai : 80 m²

remblais tout venant sur 50 cm : 27.50 m²

PC : 35.00 m

| | | | |

Annexe n°20 : Résultats des sondages à la pelle

			Résultat des essais				
N°LABO	Situation	hauteur (m)	D10 (mm)	D30 (mm)	D50 (mm)	D90 (mm)	Dmax (cm)
19957	SP1 - surface	-1.3 ; -2.3		5.39	20.426		14
19958	SP2 - surface	-1.4	0.537	13.994	41.093		16.5
19959	SP3 - surface	-0.9 ; -2	0.312	12.811	44.886		16
19960	SP4 - fond	-2.9 ; -3.1	2.113	24.787	69.01		17
19961	SP7 - surface	-1.3 ; -1.9	7.589	24.666	36.143	87.174	9
19962	SP8 - surface	-0.9 ; -1.9	0.5	11.534	19.724	48.236	9
19963	SP12 - surface	-1.3 ; -2.4	8.952	24.702	39.86	90.966	11
19964	SP14 - surface	-14 ; -2.3	4.808	34.295	65.775		16
19965	SP15 - surface	-1.6 ; -2.6	3.504	13.505	21.784		18
19966	SP16 - surface	-1.2 ; -2.5	0.569	7.62	20.771	66.699	9.5
19967	SP19 - surface	-0.5 ; -2.3 ?	0.228	11.627	19.56	44.327	8
19968	SP22 - surface	aucune fiche	0.521	11.711	25.531		13

L’énergie au cœur des territoires

2 rue André Bonin
69316 LYON CEDEX 04 - FRANCE
Tél. : +33 (0) 472 00 69 69

cnr.tm.fr