

Pont de la RD 5	SECTEUR : /	P - 2
<i>Cours d'eau : Ruisseau de Laval</i>		
<i>Commune : Buis les Baronnies</i>		

OBSERVATIONS

--

Type d'ouvrage : Pont routier	Voie portée : RD 5
-------------------------------	--------------------

CARACTERISTIQUES DE L'OUVRAGE

Matériaux :	Maçonnerie	Beton armé	Métal	bois
Radier, parement :	NON	OUI	Matériaux : Bloc / Béton	
Présence de canalisations :	NON	OUI		
Plusieurs arches :	NON	OUI	Nombre :	
Protection particulière des berges :	Enroch libre	Enroch. liais.	Mur	Aucune

ETAT DU LIT

Embâcle :	OUI	NON		
Affouillement :	Abs	Peu	Grand	Dangereux
Encombrement :	Végétation	Galets, Blocs	Atterrissement	Aucun

ETAT / ENTRETIEN

Etat général :	B	AB	Mauvais	Très dégradé
Etat fondements (pîles, parement...) :	B	AB	Mauvais	Très dégradé
Etat du radier :	R.A.S.	Enfoncement	Exhaussement	
Sensible aux embâcles :	OUI	NON		
Possibilité de suppression :	OUI	NON		

PHOTO / CROQUIS



Remarques :

--

Interventions :

--

Passerelle de la Zone d'Activité	SECTEUR : /	P - 3
Cours d'eau : Ruisseau de Laval		
Commune : Buis les Baronnie		

OBSERVATIONS

--

Type d'ouvrage : Passerelle piétonne	Voie portée : Chemin piéton
--------------------------------------	-----------------------------

CARACTERISTIQUES DE L'OUVRAGE

Matériaux :	Maçonnerie	Beton armé	Métal	bois
Radier, parement :	NON	OUI	Matériaux :	
Présence de canalisations :	NON	OUI		
Plusieurs arches :	NON	OUI	Nombre :	
Protection particulière des berges :	Enroch libre	Enroch. liais.	Mur	Aucune

ETAT DU LIT

Embâcle :	OUI	NON		
Affouillement :	Abs	Peu	Grand	Dangereux
Encombrement :	Végétation	Galets, Blocs	Atterrissement	Aucun

ETAT / ENTRETIEN

Etat général :	B	AB	Mauvais	Très dégradé
Etat fondements (pîles, parement...) :	B	AB	Mauvais	Très dégradé
Etat du radier :	R.A.S.	Enfoncement	Exhaussement	
Sensible aux embâcles :	OUI	NON		
Possibilité de suppression :	OUI	NON		

PHOTO / CROQUIS



Remarques :

Interventions :

Pont de la RD 147	SECTEUR : /	P - 1
Cours d'eau : Ravin de la Combe de la Bouse		
Commune : Propiac		

OBSERVATIONS

--

Type d'ouvrage : Pont Routier	Voie portée : RD 147
-------------------------------	----------------------

CARACTERISTIQUES DE L'OUVRAGE

Matériaux :	Maçonnerie	Beton armé	Métal	bois
Radier, parement :	NON	OUI	Matériaux : Béton	
Présence de canalisations :	NON	OUI		
Plusieurs arches :	NON	OUI	Nombre :	
Protection particulière des berges :	Enroch libre	Enroch. liais.	Mur	Aucune

ETAT DU LIT

Embâcle :	OUI	NON		
Affouillement :	Abs	Peu	Grand	Dangereux
Encombrement :	Végétation	Galets, Blocs	Atterrissement	Aucun

ETAT / ENTRETIEN

Etat général :	B	AB	Mauvais	Très dégradé
Etat fondements (pîles, parement...) :	B	AB	Mauvais	Très dégradé
Etat du radier :	R.A.S.	Enfoncement	Exhaussement	
Sensible aux embâcles :	OUI	NON		
Possibilité de suppression :	OUI	NON		

PHOTO / CROQUIS



Remarques :

Interventions :

Pont du Rieux de la Motte	SECTEUR : /	P - 1
Cours d'eau : Ravin de la Motte		
Commune : Buis les Baronnies		

OBSERVATIONS

--

Type d'ouvrage : Pont routier	Voie portée : Accès riverain
-------------------------------	------------------------------

CARACTERISTIQUES DE L'OUVRAGE

Matériaux :	Maçonnerie	Béton armé	Métal	bois
Radier, parement :	NON	OUI	Matériaux : Béton	
Présence de canalisations :	NON	OUI		
Plusieurs arches :	NON	OUI	Nombre :	
Protection particulière des berges :	Enroch libre	Enroch. liais.	Mur	Aucune

ETAT DU LIT

Embâcle :	OUI	NON		
Affouillement :	Abs	Peu	Grand	Dangereux
Encombrement :	Végétation	Galets, Blocs	Atterrissement	Aucun

ETAT / ENTRETIEN

Etat général :	B	AB	Mauvais	Très dégradé
Etat fondements (pîles, parement...) :	B	AB	Mauvais	Très dégradé
Etat du radier :	R.A.S.	Enfoncement	Exhaussement	
Sensible aux embâcles :	OUI	NON		
Possibilité de suppression :	OUI	NON		

PHOTO / CROQUIS



Remarques :

Interventions :

Pont de la RD 5	SECTEUR : /	P - 2
<i>Cours d'eau : Ravin de la Motte</i>		
<i>Commune : Buis les Baronnie</i>		

OBSERVATIONS

--

Type d'ouvrage : Buse cadre	Voie portée : RD 5
-----------------------------	--------------------

CARACTERISTIQUES DE L'OUVRAGE

Matériaux :	Maçonnerie	Beton armé	Métal	bois
Radier, parement :	NON	OUI	Matériaux : Béton	
Présence de canalisations :	NON	OUI		
Plusieurs arches :	NON	OUI	Nombre :	
Protection particulière des berges :	Enroch libre	Enroch. liais.	Mur	Aucune

ETAT DU LIT

Embâcle :	OUI	NON		
Affouillement :	Abs	Peu	Grand	Dangereux
Encombrement :	Végétation	Galets, Blocs	Atterrissement	Aucun

ETAT / ENTRETIEN

Etat général :	B	AB	Mauvais	Très dégradé
Etat fondements (pîles, parement...) :	B	AB	Mauvais	Très dégradé
Etat du radier :	R.A.S.	Enfoncement	Exhaussement	
Sensible aux embâcles :	OUI	NON		
Possibilité de suppression :	OUI	NON		

PHOTO / CROQUIS



Remarques :

Interventions :

Pont de la Zone d'Activité	SECTEUR : /	P - 3
Cours d'eau : Ravin de la Motte		
Commune : Buis les Baronnie		

OBSERVATIONS

Type d'ouvrage : Buse Cadre

Voie portée : Route de la ZA

CARACTERISTIQUES DE L'OUVRAGE

Matériaux :	Maçonnerie	Beton armé	Métal	bois
Radier, parement :	NON	OUI	Matériaux : Béton	
Présence de canalisations :	NON	OUI		
Plusieurs arches :	NON	OUI	Nombre :	
Protection particulière des berges :	Enroch libre	Enroch. liais.	Mur	Aucune

ETAT DU LIT

Embâcle :	OUI	NON		
Affouillement :	Abs	Peu	Grand	Dangereux
Encombrement :	Végétation	Galets, Blocs	Atterrissement	Aucun

ETAT / ENTRETIEN

Etat général :	B	AB	Mauvais	Très dégradé
Etat fondements (pîles, parement...) :	B	AB	Mauvais	Très dégradé
Etat du radier :	R.A.S.	Enfoncement	Exhaussement	
Sensible aux embâcles :	OUI	NON		
Possibilité de suppression :	OUI	NON		

PHOTO / CROQUIS



Remarques :

Interventions :

Pont des Brugières	SECTEUR : /	P - 1
Cours d'eau : Ravin des Brugières		
Commune : Buis les Baronnies		

OBSERVATIONS

--

Type d'ouvrage : Pont routier	Voie portée : Voie communale
-------------------------------	------------------------------

CARACTERISTIQUES DE L'OUVRAGE

Matériaux :	Maçonnerie	Beton armé	Métal	bois
Radier, parement :	NON	OUI	Matériaux : Métal	
Présence de canalisations :	NON	OUI		
Plusieurs arches :	NON	OUI	Nombre :	
Protection particulière des berges :	Enroch libre	Enroch. liais.	Mur	Aucune

ETAT DU LIT

Embâcle :	OUI	NON		
Affouillement :	Abs	Peu	Grand	Dangereux
Encombrement :	Végétation	Galets, Blocs	Atterrissement	Aucun

ETAT / ENTRETIEN

Etat général :	B	AB	Mauvais	Très dégradé
Etat fondements (pîles, parement...) :	B	AB	Mauvais	Très dégradé
Etat du radier :	R.A.S.	Enfoncement	Exhaussement	
Sensible aux embâcles :	OUI	NON		
Possibilité de suppression :	OUI	NON		

PHOTO / CROQUIS



Remarques :

Interventions :

Pont de la RD 5	SECTEUR : /	P - 1
Cours d'eau : Ravin de la plaine de Cost		
Commune : Buis les Baronnie		

OBSERVATIONS

Buse cadre

Type d'ouvrage : Pont routier

Voie portée : RD 5

CARACTERISTIQUES DE L'OUVRAGE

Matériaux :	Maçonnerie	Beton armé	Métal	bois
Radier, parement :	NON	OUI	Matériaux : Béton	
Présence de canalisations :	NON	OUI		
Plusieurs arches :	NON	OUI	Nombre :	
Protection particulière des berges :	Enroch libre	Enroch. liais.	Mur	Aucune

ETAT DU LIT

Embâcle :	OUI	NON		
Affouillement :	Abs	Peu	Grand	Dangereux
Encombrement :	Végétation	Galets, Blocs	Atterrissement	Aucun

ETAT / ENTRETIEN

Etat général :	B	AB	Mauvais	Très dégradé
Etat fondements (pîles, parement...) :	B	AB	Mauvais	Très dégradé
Etat du radier :	R.A.S.	Enfoncement	Exhaussement	
Sensible aux embâcles :	OUI	NON		
Possibilité de suppression :	OUI	NON		

PHOTO / CROQUIS



Remarques :

Interventions :

SEUILS

ABSENCE DE SEUIL REMARQUABLE

L'EYGUEMARSE ET SES AFFLUENTS

PONTS

Pont de la Borie	SECTEUR : /	P - 1
Cours d'eau : Eyguemarse		
Commune : Benivay Ollon / Beauvoisin		

OBSERVATIONS

--

Type d'ouvrage : Pont routier	Voie portée : Accès ferme La Borie
-------------------------------	------------------------------------

CARACTERISTIQUES DE L'OUVRAGE

Matériaux :	Maçonnerie	Beton armé	Métal	bois
Radier, parement :	NON	OUI	Matériaux :	
Présence de canalisations :	NON	OUI		
Plusieurs arches :	NON	OUI	Nombre :	
Protection particulière des berges :	Enroch libre	Enroch. liais.	Mur	Aucune

ETAT DU LIT

Embâcle :	OUI	NON		
Affouillement :	Abs	Peu	Grand	Dangereux
Encombrement :	Végétation	Galets, Blocs	Atterrissement	Aucun

ETAT / ENTRETIEN

Etat général :	B	AB	Mauvais	Très dégradé
Etat fondements (pîles, parement...) :	B	AB	Mauvais	Très dégradé
Etat du radier :	R.A.S.	Enfoncement	Exhaussement	
Sensible aux embâcles :	OUI	NON		
Possibilité de suppression :	OUI	NON		

PHOTO / CROQUIS



Remarques :

Interventions :

Pont de la RD 347	SECTEUR : /	P - 2
Cours d'eau : Eyguemarse		
Commune : Benivay Ollon / Beauvoisin		

OBSERVATIONS

--	--

Type d'ouvrage : Pont routier	Voie portée : RD 347
-------------------------------	----------------------

CARACTERISTIQUES DE L'OUVRAGE

Matériaux :	Maçonnerie	Béton armé	Métal	bois
Radier, parement :	NON	OUI	Matériaux :	
Présence de canalisations :	NON	OUI		
Plusieurs arches :	NON	OUI	Nombre :	
Protection particulière des berges :	Enroch libre	Enroch. liais.	Mur	Aucune

ETAT DU LIT

Embâcle :	OUI	NON		
Affouillement :	Abs	Peu	Grand	Dangereux
Encombrement :	Végétation	Galets, Blocs	Atterrissement	Aucun

ETAT / ENTRETIEN

Etat général :	B	AB	Mauvais	Très dégradé
Etat fondements (pîles, parement...) :	B	AB	Mauvais	Très dégradé
Etat du radier :	R.A.S.	Enfoncement	Exhaussement	
Sensible aux embâcles :	OUI	NON		
Possibilité de suppression :	OUI	NON		

PHOTO / CROQUIS



Remarques :

Interventions :

Pont de "sous ville"	SECTEUR : /	P - 3
Cours d'eau : Eyguemarse		
Commune : Benivay Ollon		

OBSERVATIONS

--

Type d'ouvrage : Pont routier	Voie portée : Voie communale
-------------------------------	------------------------------

CARACTERISTIQUES DE L'OUVRAGE

Matériaux :	Maçonnerie	Beton armé	Métal	bois
Radier, parement :	NON	OUI	Matériaux :	
Présence de canalisations :	NON	OUI		
Plusieurs arches :	NON	OUI	Nombre :	
Protection particulière des berges :	Enroch libre	Enroch. liais.	Mur	Aucune

ETAT DU LIT

Embâcle :	OUI	NON		
Affouillement :	Abs	Peu	Grand	Dangereux
Encombrement :	Végétation	Galets, Blocs	Atterrissement	Aucun

ETAT / ENTRETIEN

Etat général :	B	AB	Mauvais	Très dégradé
Etat fondements (pîles, parement...) :	B	AB	Mauvais	Très dégradé
Etat du radier :	R.A.S.	Enfoncement	Exhaussement	
Sensible aux embâcles :	OUI	NON		
Possibilité de suppression :	OUI	NON		

PHOTO / CROQUIS



Remarques :

--

Interventions :

--

Pont du camping des Ecluses (1)	SECTEUR : /	P - 4
Cours d'eau : Eyguemarse		
Commune : Benivay Ollon		

OBSERVATIONS

3 arches et 2 buses cadres

Type d'ouvrage : Pont routier

Voie portée : Accès au camping

CARACTERISTIQUES DE L'OUVRAGE

Matériaux :	Maçonnerie	Béton armé	Métal	bois
Radier, parement :	NON	OUI	Matériaux :	
Présence de canalisations :	NON	OUI		
Plusieurs arches :	NON	OUI	Nombre : 3	
Protection particulière des berges :	Enroch libre	Enroch. liais.	Mur	Aucune

ETAT DU LIT

Embâcle :	OUI	NON		
Affouillement :	Abs	Peu	Grand	Dangereux
Encombrement :	Végétation	Galets, Blocs	Atterrissement	Aucun

ETAT / ENTRETIEN

Etat général :	B	AB	Mauvais	Très dégradé
Etat fondements (pîles, parement...) :	B	AB	Mauvais	Très dégradé
Etat du radier :	R.A.S.	Enfoncement	Exhaussement	
Sensible aux embâcles :	OUI	NON		
Possibilité de suppression :	OUI	NON		

PHOTO / CROQUIS



Remarques :

Interventions :

Pont du camping des Ecluses (2)	SECTEUR : /	P - 5
Cours d'eau : Eyguemarse		
Commune : Benivay Ollon		

OBSERVATIONS

--

Type d'ouvrage : Pont / Passerelle	Voie portée : Voie camping
------------------------------------	----------------------------

CARACTERISTIQUES DE L'OUVRAGE

Matériaux :	Maçonnerie	Beton armé	Métal	bois
Radier, parement :	NON	OUI	Matériaux :	
Présence de canalisations :	NON	OUI		
Plusieurs arches :	NON	OUI	Nombre : 3	
Protection particulière des berges :	Enroch libre	Enroch. liais.	Mur	Aucune

ETAT DU LIT

Embâcle :	OUI	NON		
Affouillement :	Abs	Peu	Grand	Dangereux
Encombrement :	Végétation	Galets, Blocs	Atterrissement	Aucun

ETAT / ENTRETIEN

Etat général :	B	AB	Mauvais	Très dégradé
Etat fondements (pîles, parement...) :	B	AB	Mauvais	Très dégradé
Etat du radier :	R.A.S.	Enfoncement	Exhaussement	
Sensible aux embâcles :	OUI	NON		
Possibilité de suppression :	OUI	NON		

PHOTO / CROQUIS



Remarques :

--

Interventions :

--

Pont de la RD 147	SECTEUR : /	P - 6
Cours d'eau : Eyguemarse		
Commune : Propiac		

OBSERVATIONS

--

Type d'ouvrage : Ponr routier	Voie portée : RD 147
-------------------------------	----------------------

CARACTERISTIQUES DE L'OUVRAGE

Matériaux :	Maçonnerie	Beton armé	Métal	bois
Radier, parement :	NON	OUI	Matériaux :	
Présence de canalisations :	NON	OUI		
Plusieurs arches :	NON	OUI	Nombre :	
Protection particulière des berges :	Enroch libre	Enroch. liais.	Mur	Aucune

ETAT DU LIT

Embâcle :	OUI	NON		
Affouillement :	Abs	Peu	Grand	Dangereux
Encombrement :	Végétation	Galets, Blocs	Atterrissement	Aucun

ETAT / ENTRETIEN

Etat général :	B	AB	Mauvais	Très dégradé
Etat fondements (pîles, parement...) :	B	AB	Mauvais	Très dégradé
Etat du radier :	R.A.S.	Enfoncement	Exhaussement	
Sensible aux embâcles :	OUI	NON		
Possibilité de suppression :	OUI	NON		

PHOTO / CROQUIS



Remarques :

Interventions :

Pont de la RD 147a	SECTEUR : /	P - 7
Cours d'eau : Eyguemarse		
Commune : Propiac		

OBSERVATIONS

--

Type d'ouvrage : Pont routier	Voie portée : RD 147a
-------------------------------	-----------------------

CARACTERISTIQUES DE L'OUVRAGE

Matériaux :	Maçonnerie	Beton armé	Métal	bois
Radier, parement :	NON	OUI	Matériaux :	
Présence de canalisations :	NON	OUI		
Plusieurs arches :	NON	OUI	Nombre :	
Protection particulière des berges :	Enroch libre	Enroch. liais.	Mur	Aucune

ETAT DU LIT

Embâcle :	OUI	NON		
Affouillement :	Abs	Peu	Grand	Dangereux
Encombrement :	Végétation	Galets, Blocs	Atterrissement	Aucun

ETAT / ENTRETIEN

Etat général :	B	AB	Mauvais	Très dégradé
Etat fondements (pîles, parement...) :	B	AB	Mauvais	Très dégradé
Etat du radier :	R.A.S.	Enfoncement	Exhaussement	
Sensible aux embâcles :	OUI	NON		
Possibilité de suppression :	OUI	NON		

PHOTO / CROQUIS



Remarques :

Interventions :

Pont de la RD 46	SECTEUR : /	P - 8
Cours d'eau : Eyguemarse		
Commune : Faucon / Mollans sur l'Ouvèze		

OBSERVATIONS

--

Type d'ouvrage : Pont routier	Voie portée : RD 46
-------------------------------	---------------------

CARACTERISTIQUES DE L'OUVRAGE

Matériaux :	Maçonnerie	Beton armé	Métal	bois
Radier, parement :	NON	OUI	Matériaux :	
Présence de canalisations :	NON	OUI		
Plusieurs arches :	NON	OUI	Nombre :	
Protection particulière des berges :	Enroch libre	Enroch. liais.	Mur	Aucune

ETAT DU LIT

Embâcle :	OUI	NON		
Affouillement :	Abs	Peu	Grand	Dangereux
Encombrement :	Végétation	Galets, Blocs	Atterrissement	Aucun

ETAT / ENTRETIEN

Etat général :	B	AB	Mauvais	Très dégradé
Etat fondements (pîles, parement...) :	B	AB	Mauvais	Très dégradé
Etat du radier :	R.A.S.	Enfoncement	Exhaussement	
Sensible aux embâcles :	OUI	NON		
Possibilité de suppression :	OUI	NON		

PHOTO / CROQUIS



Remarques :

--

Interventions :

--

Pont de la RD 347	SECTEUR : /	P - 1
Cours d'eau : Ravin du Salin		
Commune : Propiac		

OBSERVATIONS

--

Type d'ouvrage : Pont routier	Voie portée : RD 347
-------------------------------	----------------------

CARACTERISTIQUES DE L'OUVRAGE

Matériaux :	Maçonnerie	Beton armé	Métal	bois
Radier, parement :	NON	OUI	Matériaux : Béton	
Présence de canalisations :	NON	OUI		
Plusieurs arches :	NON	OUI	Nombre :	
Protection particulière des berges :	Enroch libre	Enroch. liais.	Mur	Aucune

ETAT DU LIT

Embâcle :	OUI	NON		
Affouillement :	Abs	Peu	Grand	Dangereux
Encombrement :	Végétation	Galets, Blocs	Atterrissement	Aucun

ETAT / ENTRETIEN

Etat général :	B	AB	Mauvais	Très dégradé
Etat fondements (pîles, parement...) :	B	AB	Mauvais	Très dégradé
Etat du radier :	R.A.S.	Enfoncement	Exhaussement	
Sensible aux embâcles :	OUI	NON		
Possibilité de suppression :	OUI	NON		

PHOTO / CROQUIS



Remarques :

Interventions :

Pont de la RD 523	SECTEUR : /	P - 1
Cours d'eau : Ravin des Jonchiers		
Commune : Beauvoisin		

OBSERVATIONS

--

Type d'ouvrage : Pont routier	Voie portée : RD 523
-------------------------------	----------------------

CARACTERISTIQUES DE L'OUVRAGE

Matériaux :	Maçonnerie	Béton armé	Métal	bois
Radier, parement :	NON	OUI	Matériaux : Blocs / Béton	
Présence de canalisations :	NON	OUI		
Plusieurs arches :	NON	OUI	Nombre :	
Protection particulière des berges :	Enroch libre	Enroch. liais.	Mur	Aucune

ETAT DU LIT

Embâcle :	OUI	NON		
Affouillement :	Abs	Peu	Grand	Dangereux
Encombrement :	Végétation	Galets, Blocs	Atterrissement	Aucun

ETAT / ENTRETIEN

Etat général :	B	AB	Mauvais	Très dégradé
Etat fondements (pîles, parement...) :	B	AB	Mauvais	Très dégradé
Etat du radier :	R.A.S.	Enfoncement	Exhaussement	
Sensible aux embâcles :	OUI	NON		
Possibilité de suppression :	OUI	NON		

PHOTO / CROQUIS



Remarques :

Interventions :

Pont de la RD 147	SECTEUR : /	P - 2
Cours d'eau : Ravin des Jonchiers		
Commune : Beauvoisin		

OBSERVATIONS

--

Type d'ouvrage : Pont routier	Voie portée : RD 147
-------------------------------	----------------------

CARACTERISTIQUES DE L'OUVRAGE

Matériaux :	Maçonnerie	Beton armé	Métal	bois
Radier, parement :	NON	OUI	Matériaux : Blocs / Béton	
Présence de canalisations :	NON	OUI		
Plusieurs arches :	NON	OUI	Nombre :	
Protection particulière des berges :	Enroch libre	Enroch. liais.	Mur	Aucune

ETAT DU LIT

Embâcle :	OUI	NON		
Affouillement :	Abs	Peu	Grand	Dangereux
Encombrement :	Végétation	Galets, Blocs	Atterrissement	Aucun

ETAT / ENTRETIEN

Etat général :	B	AB	Mauvais	Très dégradé
Etat fondements (pîles, parement...) :	B	AB	Mauvais	Très dégradé
Etat du radier :	R.A.S.	Enfoncement	Exhaussement	
Sensible aux embâcles :	OUI	NON		
Possibilité de suppression :	OUI	NON		

PHOTO / CROQUIS



Remarques :

Interventions :

Pont de la RD 523	SECTEUR : /	P - 1
Cours d'eau : Ravin des Terres de l'Ase		
Commune : Beauvoisin		

OBSERVATIONS

--

Type d'ouvrage : Buse métallique	Voie portée : RD 523
----------------------------------	----------------------

CARACTERISTIQUES DE L'OUVRAGE

Matériaux :	Maçonnerie	Beton armé	Métal	bois
Radier, parement :	NON	OUI	Matériaux : Métal	
Présence de canalisations :	NON	OUI		
Plusieurs arches :	NON	OUI	Nombre :	
Protection particulière des berges :	Enroch libre	Enroch. liais.	Mur	Aucune

ETAT DU LIT

Embâcle :	OUI	NON		
Affouillement :	Abs	Peu	Grand	Dangereux
Encombrement :	Végétation	Galets, Blocs	Atterrissement	Aucun

ETAT / ENTRETIEN

Etat général :	B	AB	Mauvais	Très dégradé
Etat fondements (pîles, parement...) :	B	AB	Mauvais	Très dégradé
Etat du radier :	R.A.S.	Enfoncement	Exhaussement	
Sensible aux embâcles :	OUI	NON		
Possibilité de suppression :	OUI	NON		

PHOTO / CROQUIS



Remarques :

Interventions :

Pont de la RD 147	SECTEUR : /	P - 2
Cours d'eau : Ravin des Terres de l'Ase		
Commune : Beauvoisin		

OBSERVATIONS

--

Type d'ouvrage : Pont routier	Voie portée : RD 147
-------------------------------	----------------------

CARACTERISTIQUES DE L'OUVRAGE

Matériaux :	Maçonnerie	Beton armé	Métal	bois
Radier, parement :	NON	OUI	Matériaux : Béton	
Présence de canalisations :	NON	OUI		
Plusieurs arches :	NON	OUI	Nombre :	
Protection particulière des berges :	Enroch libre	Enroch. liais.	Mur	Aucune

ETAT DU LIT

Embâcle :	OUI	NON		
Affouillement :	Abs	Peu	Grand	Dangereux
Encombrement :	Végétation	Galets, Blocs	Atterrissement	Aucun

ETAT / ENTRETIEN

Etat général :	B	AB	Mauvais	Très dégradé
Etat fondements (pîles, parement...) :	B	AB	Mauvais	Très dégradé
Etat du radier :	R.A.S.	Enfoncement	Exhaussement	
Sensible aux embâcles :	OUI	NON		
Possibilité de suppression :	OUI	NON		

PHOTO / CROQUIS



Remarques :

--

Interventions :

--

Pont de la RD 523	SECTEUR : /	P - 1
Cours d'eau : Ravin de Pré Bossu		
Commune : Beauvoisin		

OBSERVATIONS

--

Type d'ouvrage :	Voie portée :
------------------	---------------

CARACTERISTIQUES DE L'OUVRAGE

Matériaux :	Maçonnerie	Beton armé	Métal	bois
Radier, parement :	NON	OUI	Matériaux : Béton	
Présence de canalisations :	NON	OUI		
Plusieurs arches :	NON	OUI	Nombre :	
Protection particulière des berges :	Enroch libre	Enroch. liais.	Mur	Aucune

ETAT DU LIT

Embâcle :	OUI	NON		
Affouillement :	Abs	Peu	Grand	Dangereux
Encombrement :	Végétation	Galets, Blocs	Atterrissement	Aucun

ETAT / ENTRETIEN

Etat général :	B	AB	Mauvais	Très dégradé
Etat fondements (pîles, parement...) :	B	AB	Mauvais	Très dégradé
Etat du radier :	R.A.S.	Enfoncement	Exhaussement	
Sensible aux embâcles :	OUI	NON		
Possibilité de suppression :	OUI	NON		

PHOTO / CROQUIS



Remarques :

Interventions :

Pont de la RD 523	SECTEUR : /	P - 1
Cours d'eau : Ravin des Granges		
Commune : Beauvoisin		

OBSERVATIONS

--

Type d'ouvrage : Pont routier	Voie portée : RD 523
-------------------------------	----------------------

CARACTERISTIQUES DE L'OUVRAGE

Matériaux :	Maçonnerie	Beton armé	Métal	bois
Radier, parement :	NON	OUI	Matériaux :	
Présence de canalisations :	NON	OUI		
Plusieurs arches :	NON	OUI	Nombre :	
Protection particulière des berges :	Enroch libre	Enroch. liais.	Mur	Aucune

ETAT DU LIT

Embâcle :	OUI	NON		
Affouillement :	Abs	Peu	Grand	Dangereux
Encombrement :	Végétation	Galets, Blocs	Atterrissement	Aucun

ETAT / ENTRETIEN

Etat général :	B	AB	Mauvais	Très dégradé
Etat fondements (pîles, parement...) :	B	AB	Mauvais	Très dégradé
Etat du radier :	R.A.S.	Enfoncement	Exhaussement	
Sensible aux embâcles :	OUI	NON		
Possibilité de suppression :	OUI	NON		

PHOTO / CROQUIS



Remarques :

Interventions :

Pont de la RD 5	SECTEUR : /	P - 2
Cours d'eau : Ravin des Granges		
Commune : Propiac		

OBSERVATIONS

--

Type d'ouvrage : Pont routier	Voie portée : RD 5
-------------------------------	--------------------

CARACTERISTIQUES DE L'OUVRAGE

Matériaux :	Maçonnerie	Beton armé	Métal	bois
Radier, parement :	NON	OUI	Matériaux : Béton	
Présence de canalisations :	NON	OUI		
Plusieurs arches :	NON	OUI	Nombre :	
Protection particulière des berges :	Enroch libre	Enroch. liais.	Mur	Aucune

ETAT DU LIT

Embâcle :	OUI	NON		
Affouillement :	Abs	Peu	Grand	Dangereux
Encombrement :	Végétation	Galets, Blocs	Atterrissement	Aucun

ETAT / ENTRETIEN

Etat général :	B	AB	Mauvais	Très dégradé
Etat fondements (pîles, parement...) :	B	AB	Mauvais	Très dégradé
Etat du radier :	R.A.S.	Enfoncement	Exhaussement	
Sensible aux embâcles :	OUI	NON		
Possibilité de suppression :	OUI	NON		

PHOTO / CROQUIS



Remarques :

--

Interventions :

--

Pont du cimetière	SECTEUR : /	P - 1
Cours d'eau : Ravin de St Font		
Commune : Beauvoisin		

OBSERVATIONS

--

Type d'ouvrage : Pont routier	Voie portée : Voie communale
-------------------------------	------------------------------

CARACTERISTIQUES DE L'OUVRAGE

Matériaux :	Maçonnerie	Béton armé	Métal	bois
Radier, parement :	NON	OUI	Matériaux : Béton	
Présence de canalisations :	NON	OUI		
Plusieurs arches :	NON	OUI	Nombre : 2	
Protection particulière des berges :	Enroch libre	Enroch. liais.	Mur	Aucune

ETAT DU LIT

Embâcle :	OUI	NON		
Affouillement :	Abs	Peu	Grand	Dangereux
Encombrement :	Végétation	Galets, Blocs	Atterrissement	Aucun

ETAT / ENTRETIEN

Etat général :	B	AB	Mauvais	Très dégradé
Etat fondements (pîles, parement...) :	B	AB	Mauvais	Très dégradé
Etat du radier :	R.A.S.	Enfoncement	Exhaussement	
Sensible aux embâcles :	OUI	NON		
Possibilité de suppression :	OUI	NON		

PHOTO / CROQUIS



Remarques :

Interventions :

Pont de la RD 523	SECTEUR : /	P - 2
Cours d'eau : Ravin de St Font		
Commune : Beauvoisin		

OBSERVATIONS

--

Type d'ouvrage : Pont routier	Voie portée : RD 523
-------------------------------	----------------------

CARACTERISTIQUES DE L'OUVRAGE

Matériaux :	Maçonnerie	Beton armé	Métal	bois
Radier, parement :	NON	OUI	Matériaux :	
Présence de canalisations :	NON	OUI		
Plusieurs arches :	NON	OUI	Nombre :	
Protection particulière des berges :	Enroch libre	Enroch. liais.	Mur	Aucune

ETAT DU LIT

Embâcle :	OUI	NON		
Affouillement :	Abs	Peu	Grand	Dangereux
Encombrement :	Végétation	Galets, Blocs	Atterrissement	Aucun

ETAT / ENTRETIEN

Etat général :	B	AB	Mauvais	Très dégradé
Etat fondements (pîles, parement...) :	B	AB	Mauvais	Très dégradé
Etat du radier :	R.A.S.	Enfoncement	Exhaussement	
Sensible aux embâcles :	OUI	NON		
Possibilité de suppression :	OUI	NON		

PHOTO / CROQUIS



Remarques :

--

Interventions :

--

Pont de la RD 147	SECTEUR : /	P - 1
Cours d'eau : Ravin de St Bertrand		
Commune : Mérendols les Oliviers		

OBSERVATIONS

--

Type d'ouvrage : Pont routier	Voie portée : RD 147
-------------------------------	----------------------

CARACTERISTIQUES DE L'OUVRAGE

Matériaux :	Maçonnerie	Beton armé	Métal	bois
Radier, parement :	NON	OUI	Matériaux :	
Présence de canalisations :	NON	OUI		
Plusieurs arches :	NON	OUI	Nombre :	
Protection particulière des berges :	Enroch libre	Enroch. liais.	Mur	Aucune

ETAT DU LIT

Embâcle :	OUI	NON		
Affouillement :	Abs	Peu	Grand	Dangereux
Encombrement :	Végétation	Galets, Blocs	Atterrissement	Aucun

ETAT / ENTRETIEN

Etat général :	B	AB	Mauvais	Très dégradé
Etat fondements (pîles, parement...) :	B	AB	Mauvais	Très dégradé
Etat du radier :	R.A.S.	Enfoncement	Exhaussement	
Sensible aux embâcles :	OUI	NON		
Possibilité de suppression :	OUI	NON		

PHOTO / CROQUIS



Remarques :

--

Interventions :

--

Pont de la RD 347	SECTEUR : /	P - 2
Cours d'eau : Ravin de St Bertrand		
Commune : Mérendols les Oliviers		

OBSERVATIONS

--

Type d'ouvrage : Pont routier	Voie portée : RD 347
-------------------------------	----------------------

CARACTERISTIQUES DE L'OUVRAGE

Matériaux :	Maçonnerie	Beton armé	Métal	bois
Radier, parement :	NON	OUI	Matériaux :	
Présence de canalisations :	NON	OUI		
Plusieurs arches :	NON	OUI	Nombre :	
Protection particulière des berges :	Enroch libre	Enroch. liais.	Mur	Aucune

ETAT DU LIT

Embâcle :	OUI	NON		
Affouillement :	Abs	Peu	Grand	Dangereux
Encombrement :	Végétation	Galets, Blocs	Atterrissement	Aucun

ETAT / ENTRETIEN

Etat général :	B	AB	Mauvais	Très dégradé
Etat fondements (pîles, parement...) :	B	AB	Mauvais	Très dégradé
Etat du radier :	R.A.S.	Enfoncement	Exhaussement	
Sensible aux embâcles :	OUI	NON		
Possibilité de suppression :	OUI	NON		

PHOTO / CROQUIS



Remarques :

Interventions :

Pont de la RD 147	SECTEUR : /	P - 1
Cours d'eau : Ravin des Rouvieres		
Commune : Mérindols-les-Oliviers		

OBSERVATIONS

--

Type d'ouvrage : Pont routier	Voie portée : RD 147
-------------------------------	----------------------

CARACTERISTIQUES DE L'OUVRAGE

Matériaux :	Maçonnerie	Beton armé	Métal	bois
Radier, parement :	NON	OUI	Matériaux :	
Présence de canalisations :	NON	OUI		
Plusieurs arches :	NON	OUI	Nombre :	
Protection particulière des berges :	Enroch libre	Enroch. liais.	Mur	Aucune

ETAT DU LIT

Embâcle :	OUI	NON		
Affouillement :	Abs	Peu	Grand	Dangereux
Encombrement :	Végétation	Galets, Blocs	Atterrissement	Aucun

ETAT / ENTRETIEN

Etat général :	B	AB	Mauvais	Très dégradé
Etat fondements (pîles, parement...) :	B	AB	Mauvais	Très dégradé
Etat du radier :	R.A.S.	Enfoncement	Exhaussement	
Sensible aux embâcles :	OUI	NON		
Possibilité de suppression :	OUI	NON		

PHOTO / CROQUIS



Remarques :

Interventions :

Pont de la RD 147	SECTEUR : /	P - 1
<i>Cours d'eau : Ravin de Dre Coucou</i>		
<i>Commune : Mérindols-les-Oliviers</i>		

OBSERVATIONS

--

Type d'ouvrage : Pont routier	Voie portée : RD 147
-------------------------------	----------------------

CARACTERISTIQUES DE L'OUVRAGE

Matériaux :	Maçonnerie	Beton armé	Métal	bois
Radier, parement :	NON	OUI	Matériaux : Béton	
Présence de canalisations :	NON	OUI		
Plusieurs arches :	NON	OUI	Nombre :	
Protection particulière des berges :	Enroch libre	Enroch. liais.	Mur	Aucune

ETAT DU LIT

Embâcle :	OUI	NON		
Affouillement :	Abs	Peu	Grand	Dangereux
Encombrement :	Végétation	Galets, Blocs	Atterrissement	Aucun

ETAT / ENTRETIEN

Etat général :	B	AB	Mauvais	Très dégradé
Etat fondements (pîles, parement...) :	B	AB	Mauvais	Très dégradé
Etat du radier :	R.A.S.	Enfoncement	Exhaussement	
Sensible aux embâcles :	OUI	NON		
Possibilité de suppression :	OUI	NON		

PHOTO / CROQUIS



Remarques :

--

Interventions :

--

SEUILS

Gué / Seuil de la ferme du Creux	SECTEUR : /	S - 1
Cours d'eau : Eyguemarse		
Commune : Propiac		

OBSERVATIONS

--

CARACTERISTIQUES DE L'OUVRAGE

Position seuil :	Droit	Biais		
Matériaux :	Naturel	Bois	Béton	Blocs
Vannage :	OUI	NON	Utilisation :	
Dispositif débit réservé :	OUI	NON		
Protection particulière des berges :	Enroch libre	Enroch. liais.	Mur	Aucune

INTERET PISCICOLE

Franchissement	Impossible	Temporaire	Possible	
Intérêt	Cache	Fosse	Réoxygénation	
Passé à poisson	OUI	NON		

ETAT / ENTRETIEN / IMPACTS

Etat général	B	AB	Mauvais	Très dégradé
Embâcles	OUI	NON		
Affouillements	Abs	Peu	Grand	Dangereux
Impact :	Obstruction	Infranchissabilité	Intérêt écolo	Maintien profil
Possibilité de suppression :	OUI	NON		

PHOTO



Remarques :

--

Interventions :

--

Seuil de Bas Rourebeau	SECTEUR : /	S - 2
Cours d'eau : Eyguemarse		
Commune : Mollans sur l'Ouvèze		

OBSERVATIONS

--

CARACTERISTIQUES DE L'OUVRAGE

Position seuil :	Droit	Biais		
Matériaux :	Naturel	Bois	Béton	Blocs
Vannage :	OUI	NON	Utilisation :	
Dispositif débit réservé :	OUI	NON		
Protection particulière des berges :	Enroch libre	Enroch. liais.	Mur	Aucune

INTERET PISCICOLE

Franchissement	Impossible	Temporaire	Possible	
Intérêt	Cache	Fosse	Réoxygénation	
Passé à poisson	OUI	NON		

ETAT / ENTRETIEN / IMPACTS

Etat général	B	AB	Mauvais	Très dégradé
Embâcles	OUI	NON		
Affouillements	Abs	Peu	Grand	Dangereux
Impact :	Obstruction	Infranchissabilité	Intérêt écolo	Maintien profil
Possibilité de suppression :	OUI	NON		

PHOTO



Remarques :

--

Interventions :

--

LE TORRENT D'ANARY

PONTS

Pont de Bigonnet	SECTEUR : /	P - 1
Cours d'eau : <i>Torrent d'Anary</i>		
Commune : <i>Barret de Lioure</i>		

OBSERVATIONS

--

Type d'ouvrage : Traversée busée	Voie portée : Voie d'accès à Bigonnet
----------------------------------	---------------------------------------

CARACTERISTIQUES DE L'OUVRAGE

Matériaux :	Maçonnerie	Béton armé	Métal	bois
Radier, parement :	NON	OUI	Matériaux : Buse béton	
Présence de canalisations :	NON	OUI		
Plusieurs arches :	NON	OUI	Nombre :	
Protection particulière des berges :	Enroch libre	Enroch. liais.	Mur	Aucune

ETAT DU LIT

Embâcle :	OUI	NON		
Affouillement :	Abs	Peu	Grand	Dangereux
Encombrement :	Végétation	Galets, Blocs	Atterrissement	Aucun

ETAT / ENTRETIEN

Etat général :	B	AB	Mauvais	Très dégradé
Etat fondements (pîles, parement...) :	B	AB	Mauvais	Très dégradé
Etat du radier :	R.A.S.	Enfoncement	Exhaussement	
Sensible aux embâcles :	OUI	NON		
Possibilité de suppression :	OUI	NON		

PHOTO / CROQUIS

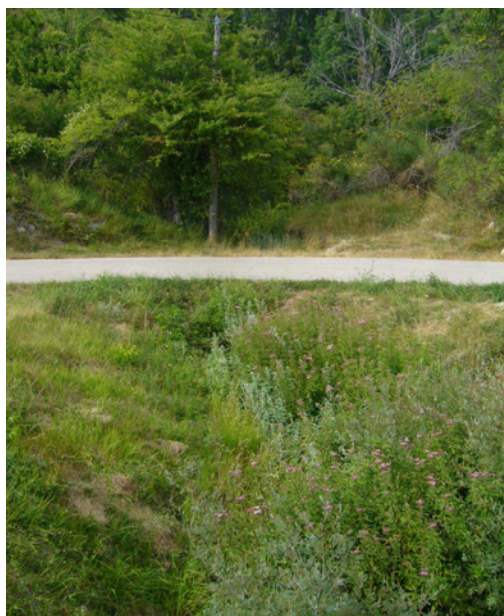

Remarques :

Interventions :

Pont de la RD 542	SECTEUR : /	P - 2
Cours d'eau : Torrent d'Anary		
Commune : Barret de Lioure		

OBSERVATIONS

--

Type d'ouvrage : Pont	Voie portée : RD 542
-----------------------	----------------------

CARACTERISTIQUES DE L'OUVRAGE

Matériaux :	Maçonnerie	Beton armé	Métal	bois
Radier, parement :	NON	OUI	Matériaux :	
Présence de canalisations :	NON	OUI		
Plusieurs arches :	NON	OUI	Nombre :	
Protection particulière des berges :	Enroch libre	Enroch. liais.	Mur	Aucune

ETAT DU LIT

Embâcle :	OUI	NON		
Affouillement :	Abs	Peu	Grand	Dangereux
Encombrement :	Végétation	Galets, Blocs	Atterrissement	Aucun

ETAT / ENTRETIEN

Etat général :	B	AB	Mauvais	Très dégradé
Etat fondements (pîles, parement...) :	B	AB	Mauvais	Très dégradé
Etat du radier :	R.A.S.	Enfoncement	Exhaussement	
Sensible aux embâcles :	OUI	NON		
Possibilité de suppression :	OUI	NON		

PHOTO / CROQUIS



Remarques :

Interventions :

Pont du Moulin - 1	SECTEUR : /	P - 3
Cours d'eau : Torrent d'Anary		
Commune : Barret de Lioure		

OBSERVATIONS

--	--

Type d'ouvrage : Traversée busée	Voie portée : Voie goudronnée
----------------------------------	-------------------------------

CARACTERISTIQUES DE L'OUVRAGE

Matériaux :	Maçonnerie	Beton armé	Métal	bois
Radier, parement :	NON	OUI	Matériaux : Buse béton	
Présence de canalisations :	NON	OUI		
Plusieurs arches :	NON	OUI	Nombre :	
Protection particulière des berges :	Enroch libre	Enroch. liais.	Mur	Aucune

ETAT DU LIT

Embâcle :	OUI	NON		
Affouillement :	Abs	Peu	Grand	Dangereux
Encombrement :	Végétation	Galets, Blocs	Atterrissement	Aucun

ETAT / ENTRETIEN

Etat général :	B	AB	Mauvais	Très dégradé
Etat fondements (pîles, parement...) :	B	AB	Mauvais	Très dégradé
Etat du radier :	R.A.S.	Enfoncement	Exhaussement	
Sensible aux embâcles :	OUI	NON		
Possibilité de suppression :	OUI	NON		

PHOTO / CROQUIS



Remarques :

Interventions :

Pont du Moulin - 2	SECTEUR : /	P - 4
Cours d'eau : Torrent d'Anary		
Commune : Barret de Lioure		

OBSERVATIONS

--	--

Type d'ouvrage : Pont	Voie portée : Voie goudronnée
-----------------------	-------------------------------

CARACTERISTIQUES DE L'OUVRAGE

Matériaux :	Maçonnerie	Beton armé	Métal	bois
Radier, parement :	NON	OUI	Matériaux :	
Présence de canalisations :	NON	OUI		
Plusieurs arches :	NON	OUI	Nombre :	
Protection particulière des berges :	Enroch libre	Enroch. liais.	Mur	Aucune

ETAT DU LIT

Embâcle :	OUI	NON		
Affouillement :	Abs	Peu	Grand	Dangereux
Encombrement :	Végétation	Galets, Blocs	Atterrissement	Aucun

ETAT / ENTRETIEN

Etat général :	B	AB	Mauvais	Très dégradé
Etat fondements (pîles, parement...) :	B	AB	Mauvais	Très dégradé
Etat du radier :	R.A.S.	Enfoncement	Exhaussement	
Sensible aux embâcles :	OUI	NON		
Possibilité de suppression :	OUI	NON		

PHOTO / CROQUIS



Remarques :

Seuil présent à l'aval immédiat de l'ouvrage. Arche partiellement obstruée (environ 1/3) sur la rive droite.

Interventions :

--

Pont Le Ranquet	SECTEUR : /	P - 5
<i>Cours d'eau : Torrent d'Anary</i>		
<i>Commune : Montbrun les bains</i>		

OBSERVATIONS

--	--

Type d'ouvrage : Pont	Voie portée : Voie d'accès à la ferme
-----------------------	---------------------------------------

CARACTERISTIQUES DE L'OUVRAGE

Matériaux :	Maçonnerie	Beton armé	Métal	bois
Radier, parement :	NON	OUI	Matériaux :	
Présence de canalisations :	NON	OUI		
Plusieurs arches :	NON	OUI	Nombre :	
Protection particulière des berges :	Enroch libre	Enroch. liais.	Mur	Aucune

ETAT DU LIT

Embâcle :	OUI	NON		
Affouillement :	Abs	Peu	Grand	Dangereux
Encombrement :	Végétation	Galets, Blocs	Atterrissement	Aucun

ETAT / ENTRETIEN

Etat général :	B	AB	Mauvais	Très dégradé
Etat fondements (pîles, parement...) :	B	AB	Mauvais	Très dégradé
Etat du radier :	R.A.S.	Enfoncement	Exhaussement	
Sensible aux embâcles :	OUI	NON		
Possibilité de suppression :	OUI	NON		

PHOTO / CROQUIS



Remarques :

Interventions :
