

**Plan pluriannuel de restauration et d'entretien de la végétation
de l'Ouvéze et ses affluents**
Diagnostic du lit et des berges
Etat et valeur patrimoniale de la végétation ripicole

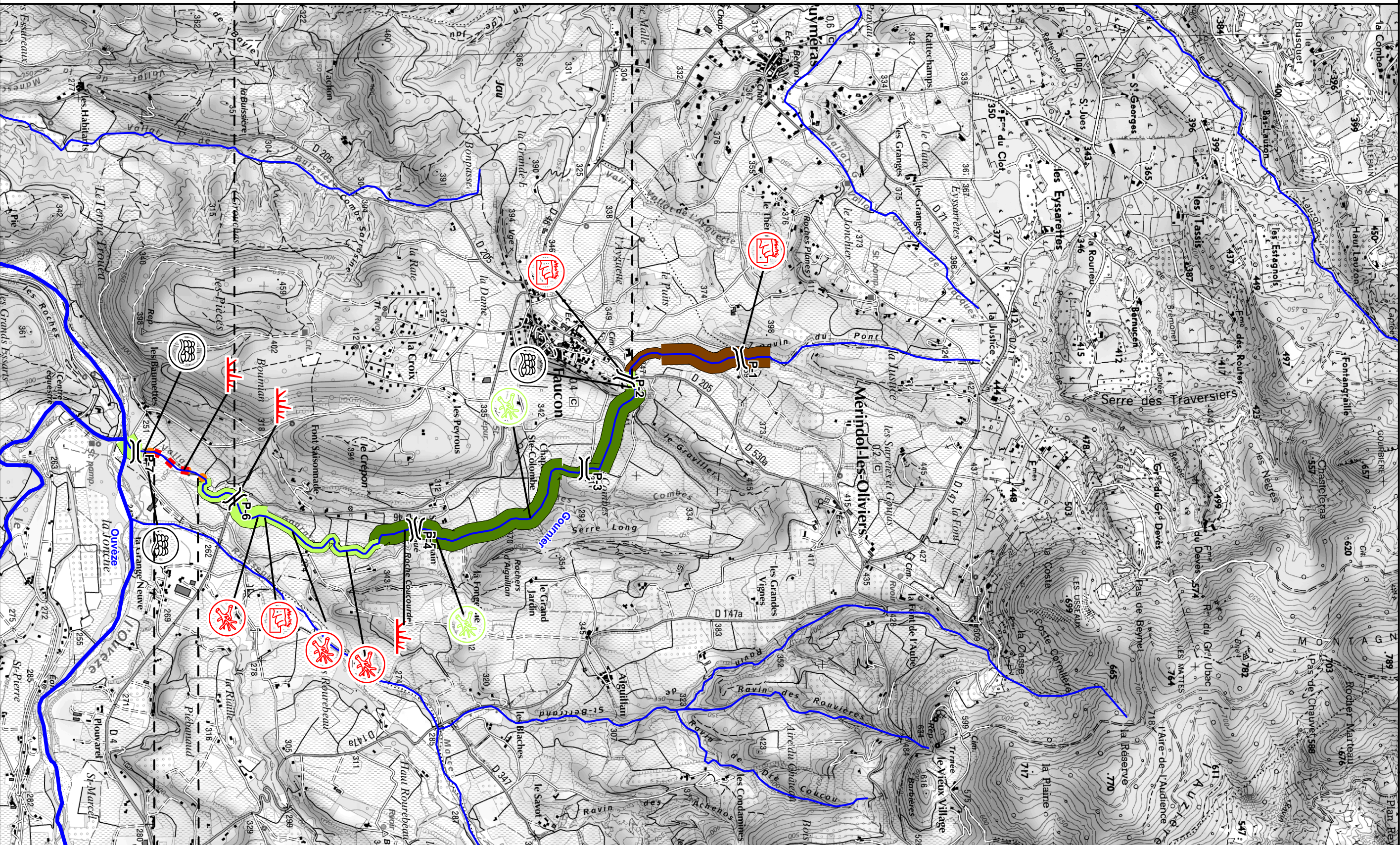

Secteur à l'intérêt écologique très élevé
Présence avérée du castor - Zones humides
Sentier de randonnée en bordure du cours d'eau



**Plan pluriannuel de restauration et d'entretien
de l'Ouvèze et ses affluents**
Diagnostic du lit et des berges
Etat et valeur patrimoniale de la végétation ripicole



0 200 400m

Aff Tou 1

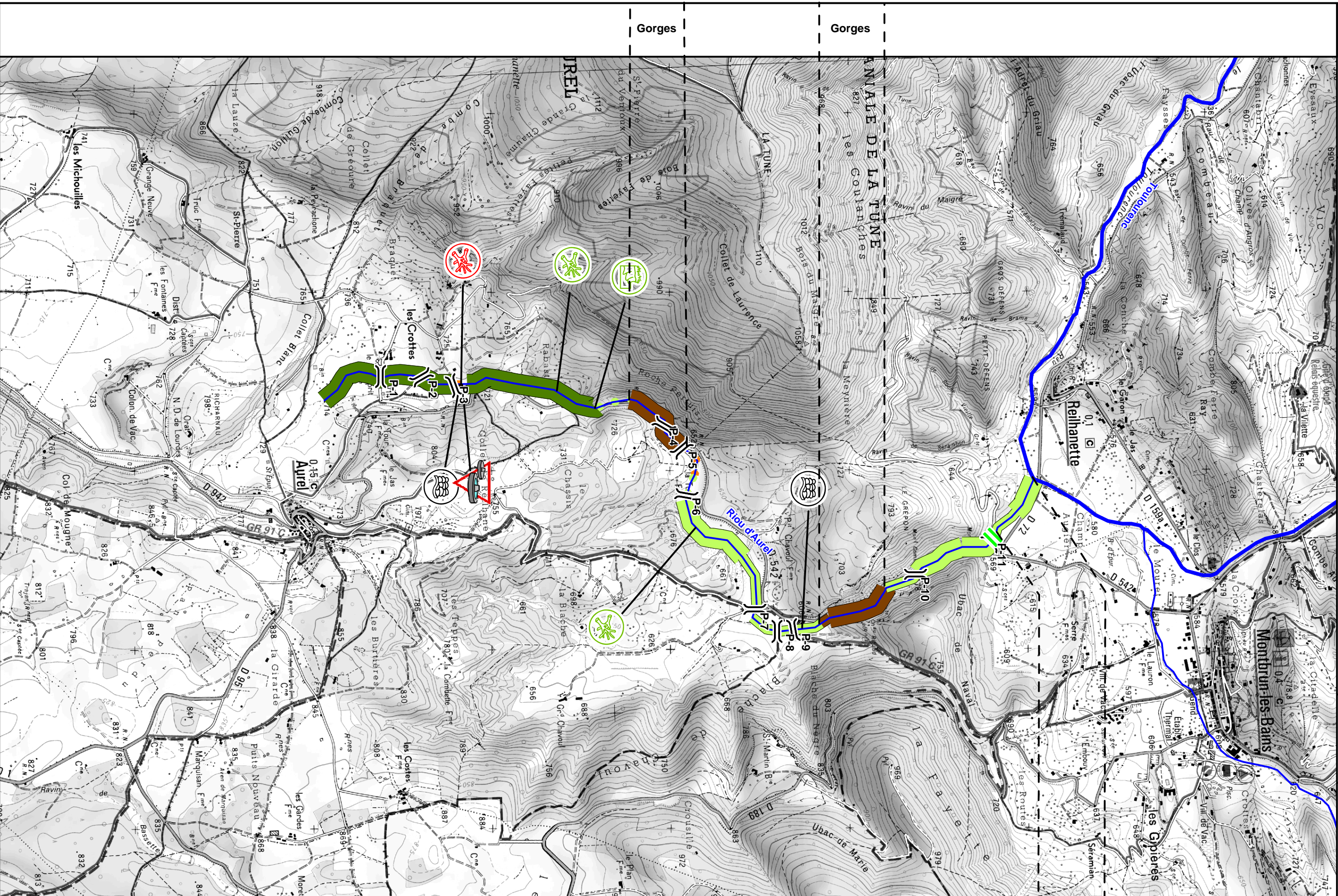

Plan pluriannuel de restauration et d'entretien de l'Ouvèze et ses affluents

Diagnostic du lit et des berges - Etat et valeur patrimoniale de la végétation ripicole

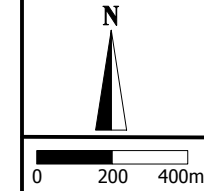

Cône de déjection de la Riaille de Brantes

Traversée du hameau de la Gendronne
Nombreuses protections de berge

Lit très dynamique
Chariage de matériaux important

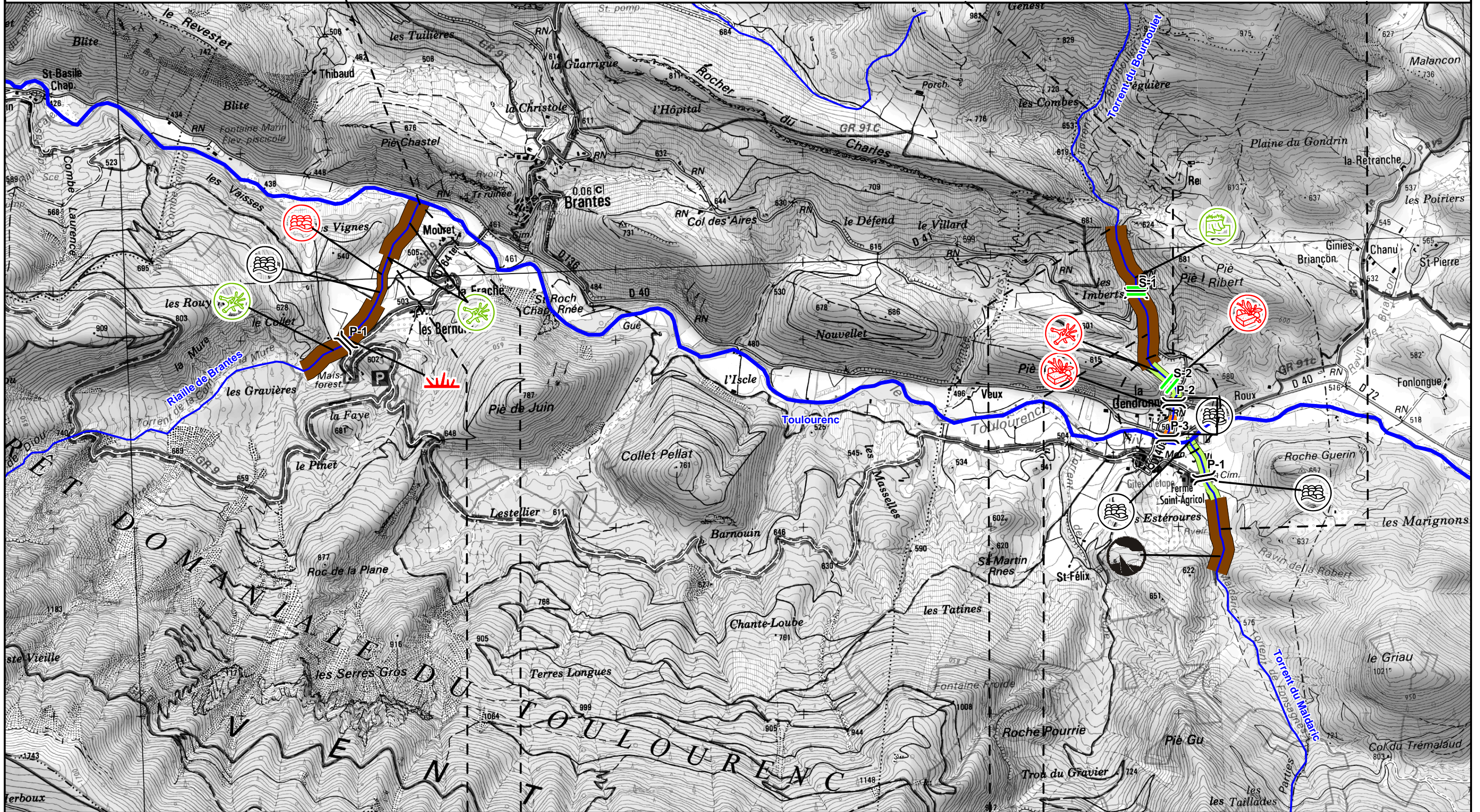

**Plan pluriannuel de restauration et d'entretien de
la végétation de l'Ouvèze et ses affluents**
Diagnostic du lit et des berges
Etat et valeur patrimoniale de la végétation ripicole



0 200 400m

Aff Entr

**Zone encaissée
et préservée**

