

Milieu très fermé
Très peu d'ensolleillement
du sous bois et des eaux

Premier signe de dégradation
de la qualité des eaux

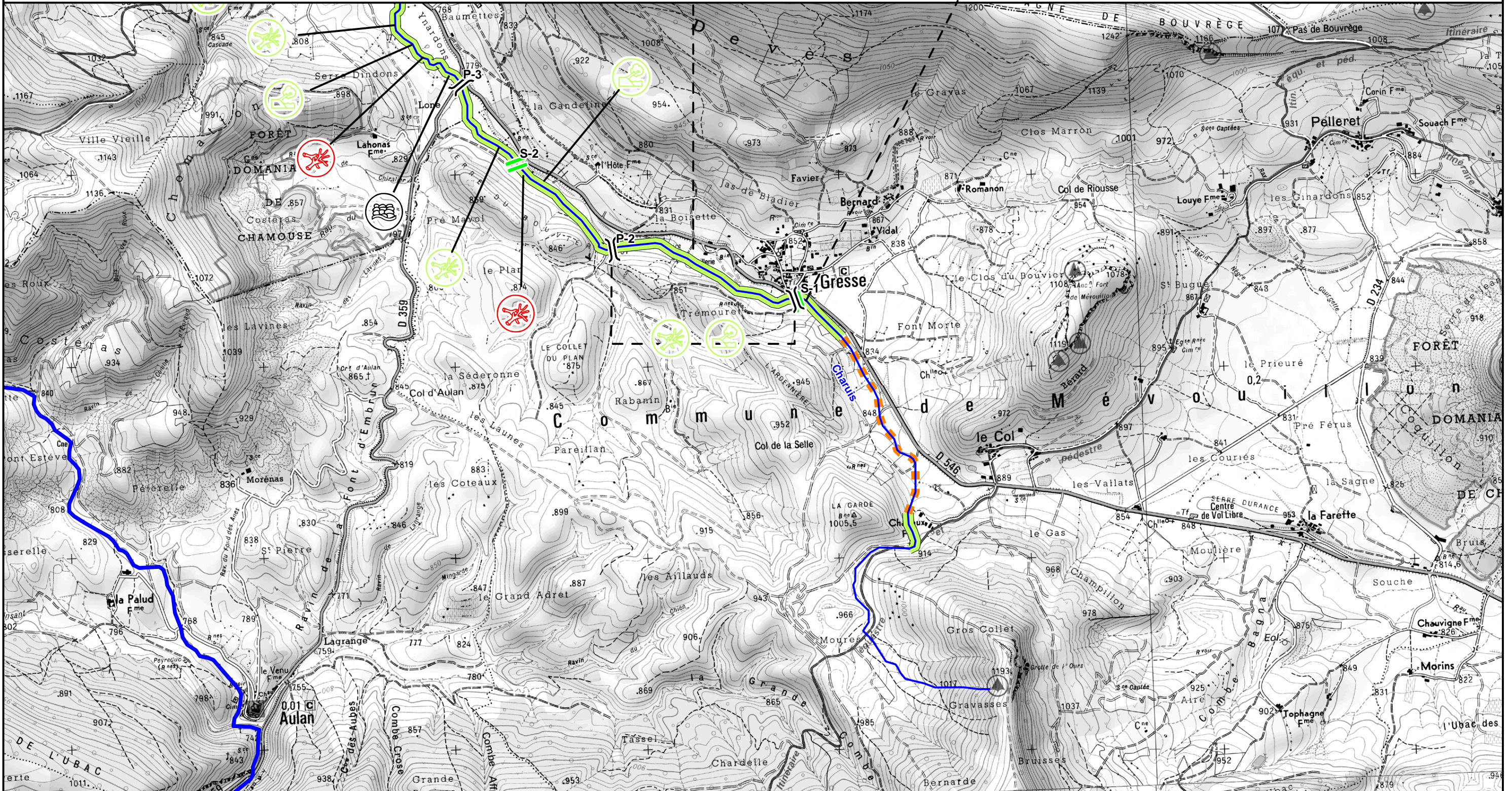

Plan pluriannuel de restauration et d'entretien de l'Ouvèze et ses affluents Diagnostic du lit et des berges Etat et valeur patrimoniale de la végétation ripicole

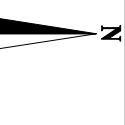

Aff Hte Ouv 5

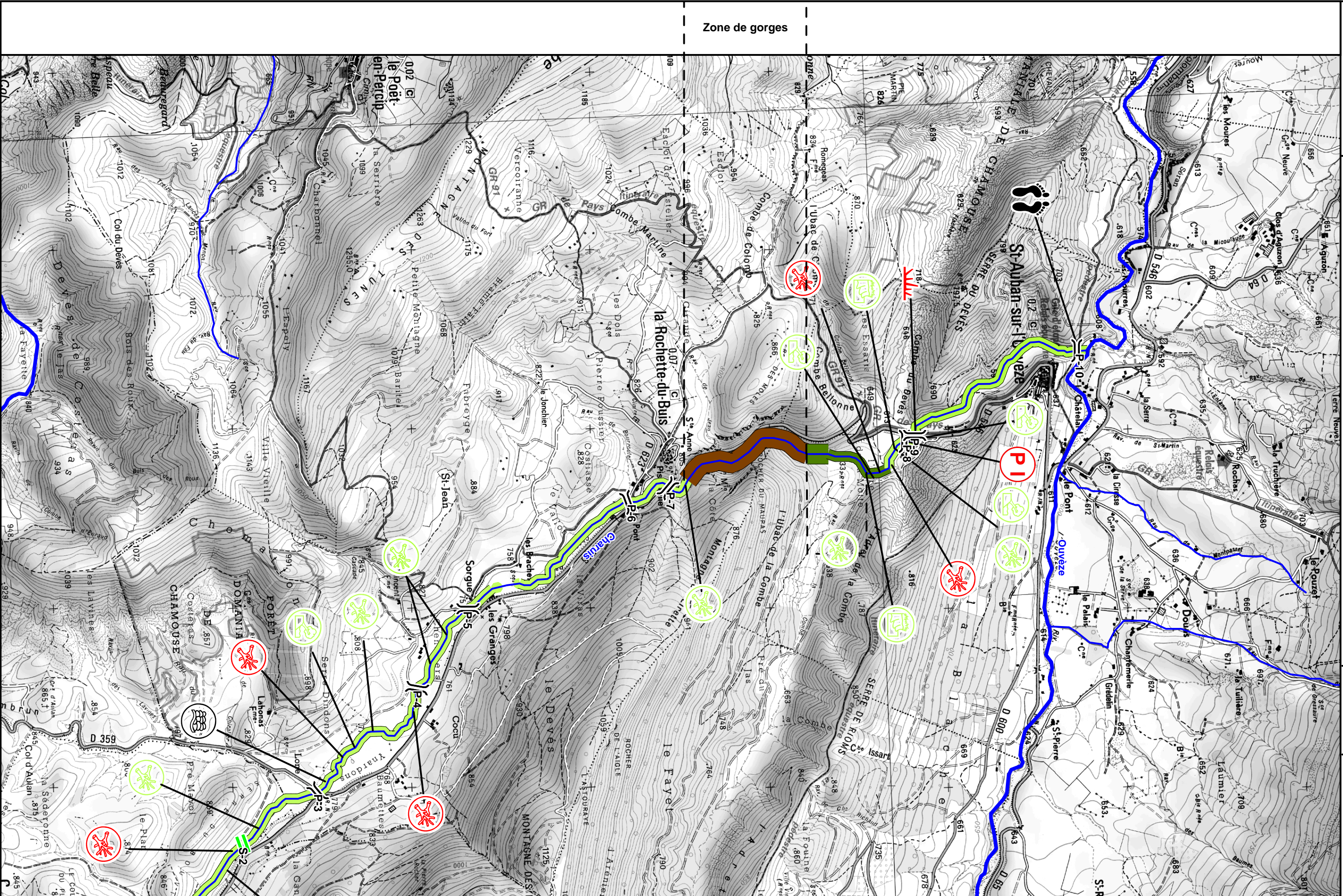

Plan pluriannuel de restauration et d'entretien de la végétation de l'Ouvèze et ses affluents

Diagnostic du lit et des berges - Etat et valeur patrimoniale de la végétation ripicole

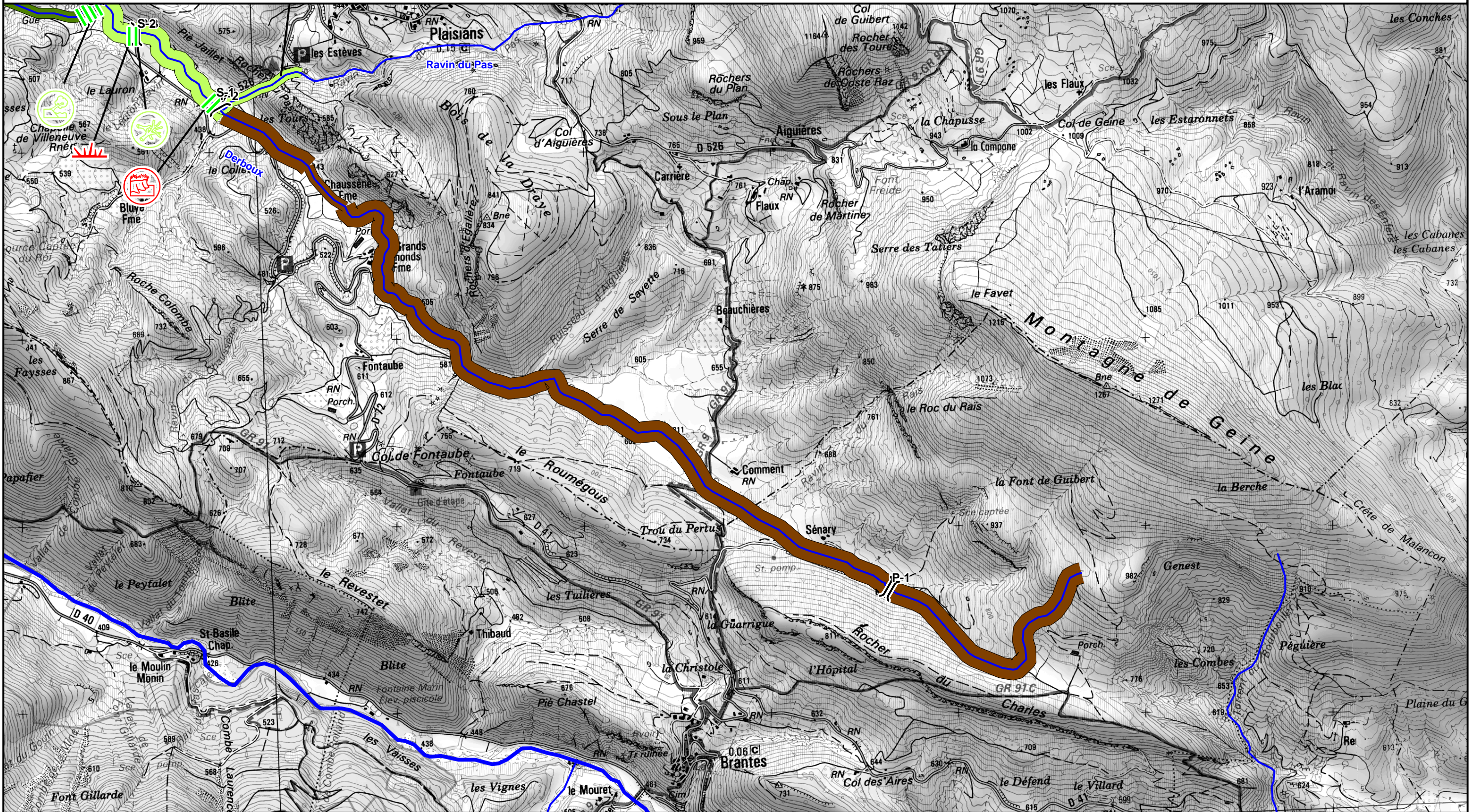
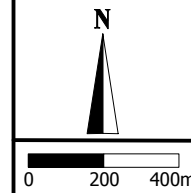

Plan pluriannuel de restauration et d'entretien de la végétation de l'Ouvèze et ses affluents

Diagnostic du lit et des berges - Etat et valeur patrimoniale de la végétation ripicole

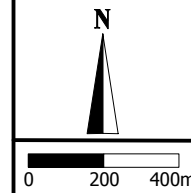

Effondrement de la falaise
en rive gauche

Surverse du canal d'irrigation

