

Plan pluriannuel de restauration et d'entretien de la végétation de l'Ouvèze et ses affluents

Diagnostic du lit et des berges

Etat et valeur patrimoniale de la végétation ripicole

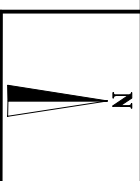

Sei 1

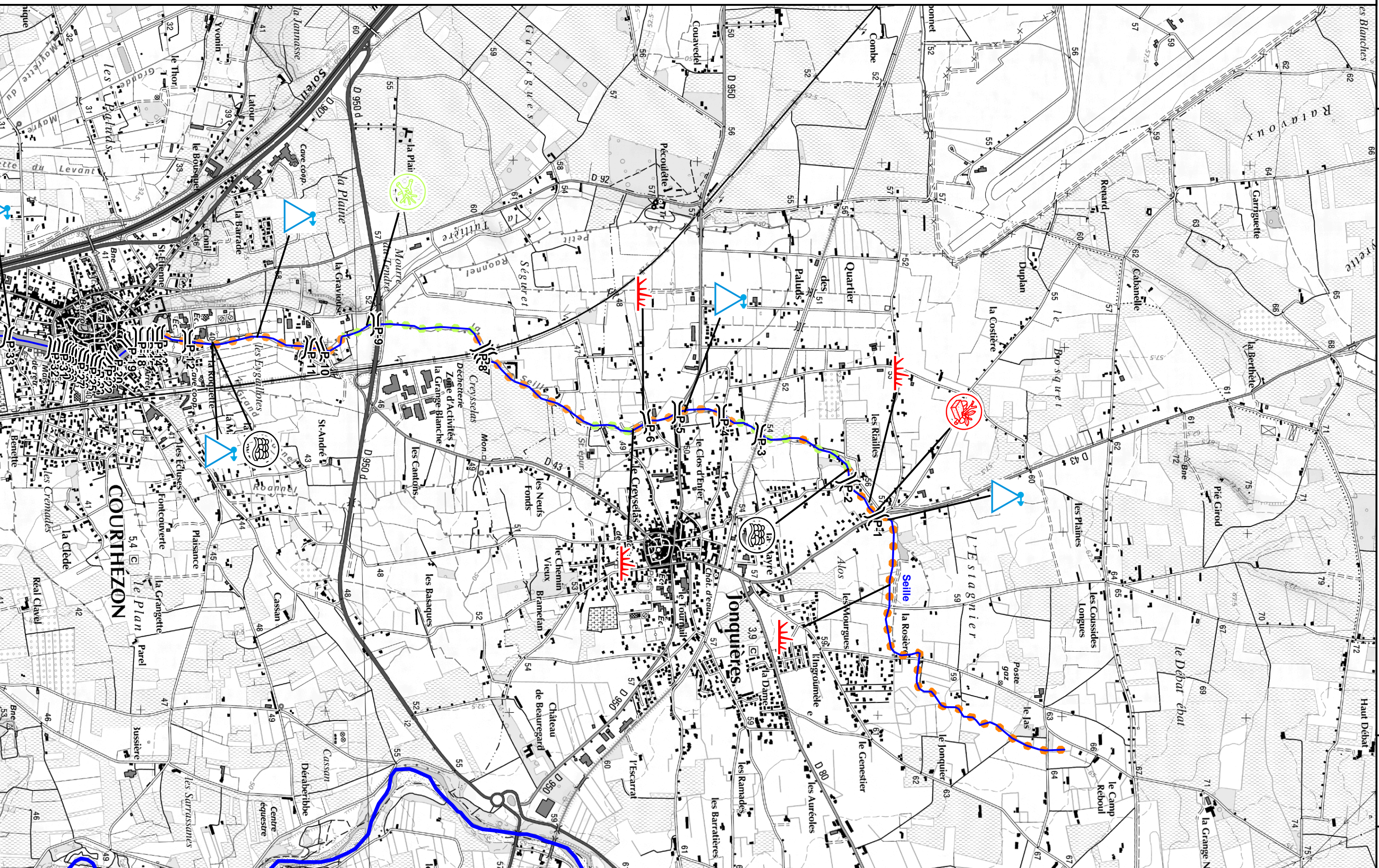

Plan pluriannuel de restauration et d'entretien de la végétation de l'Ouvèze et ses affluents
Diagnostic du lit et des berges
Etat et valeur patrimoniale de la végétation ripicole

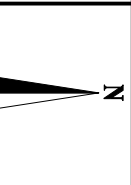

Sei 2

Traversée de Courthézon
Canal bétonné
Très nombreux ouvrages

Traversée d'usine

Traversée d'usine

Canal en mauvais état

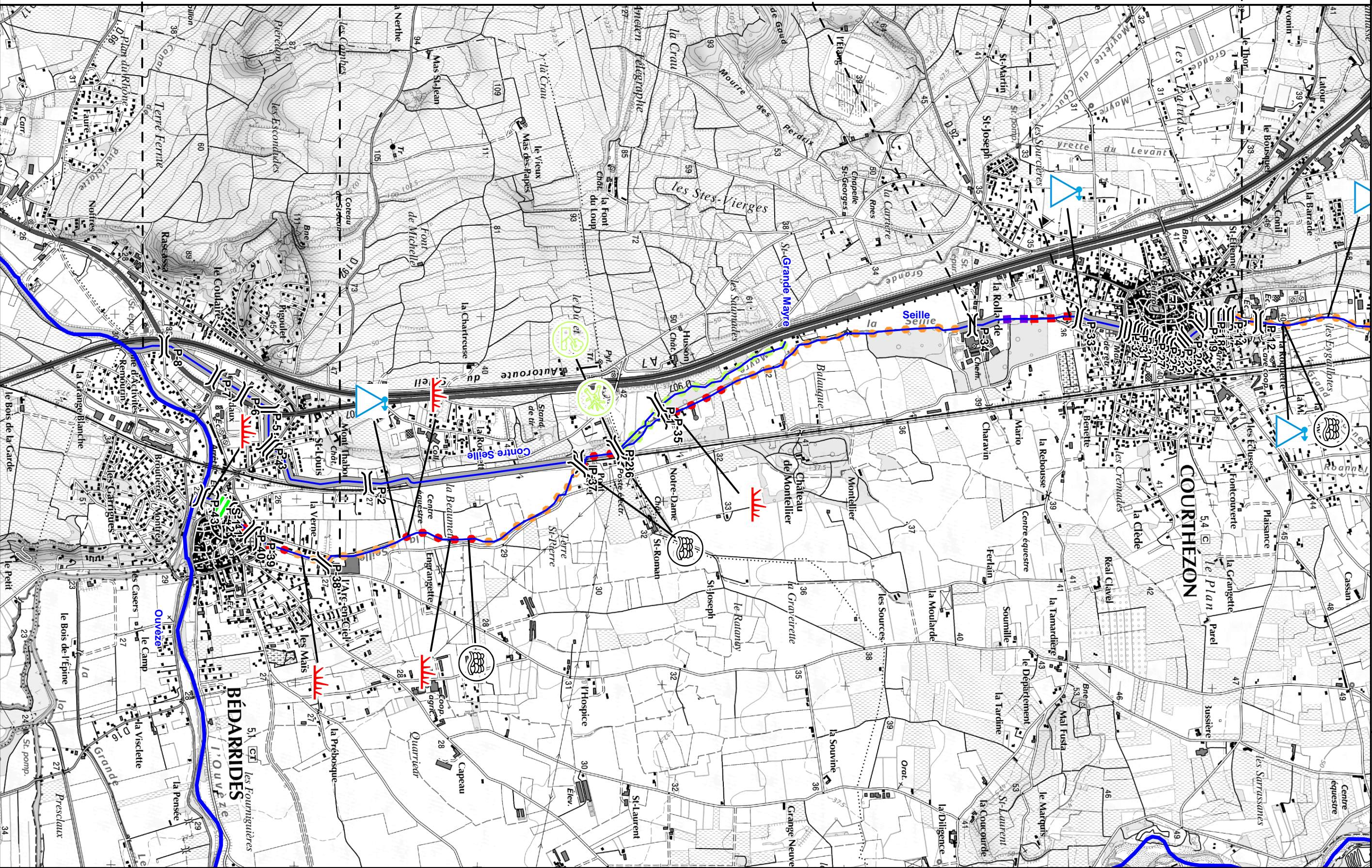

Programme d'Entretien et de Restauration de la Végétation de l'Ouvèze et ses affluents

Diagnostic du lit et des berges - Etat et valeur des boisements ripicoles

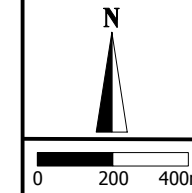

Erosion du chemin agricole
Seuil menacé par l'érosion régressive

Incision du torrent et
risque de création d'encombre

RD 65a menacée
par l'érosion

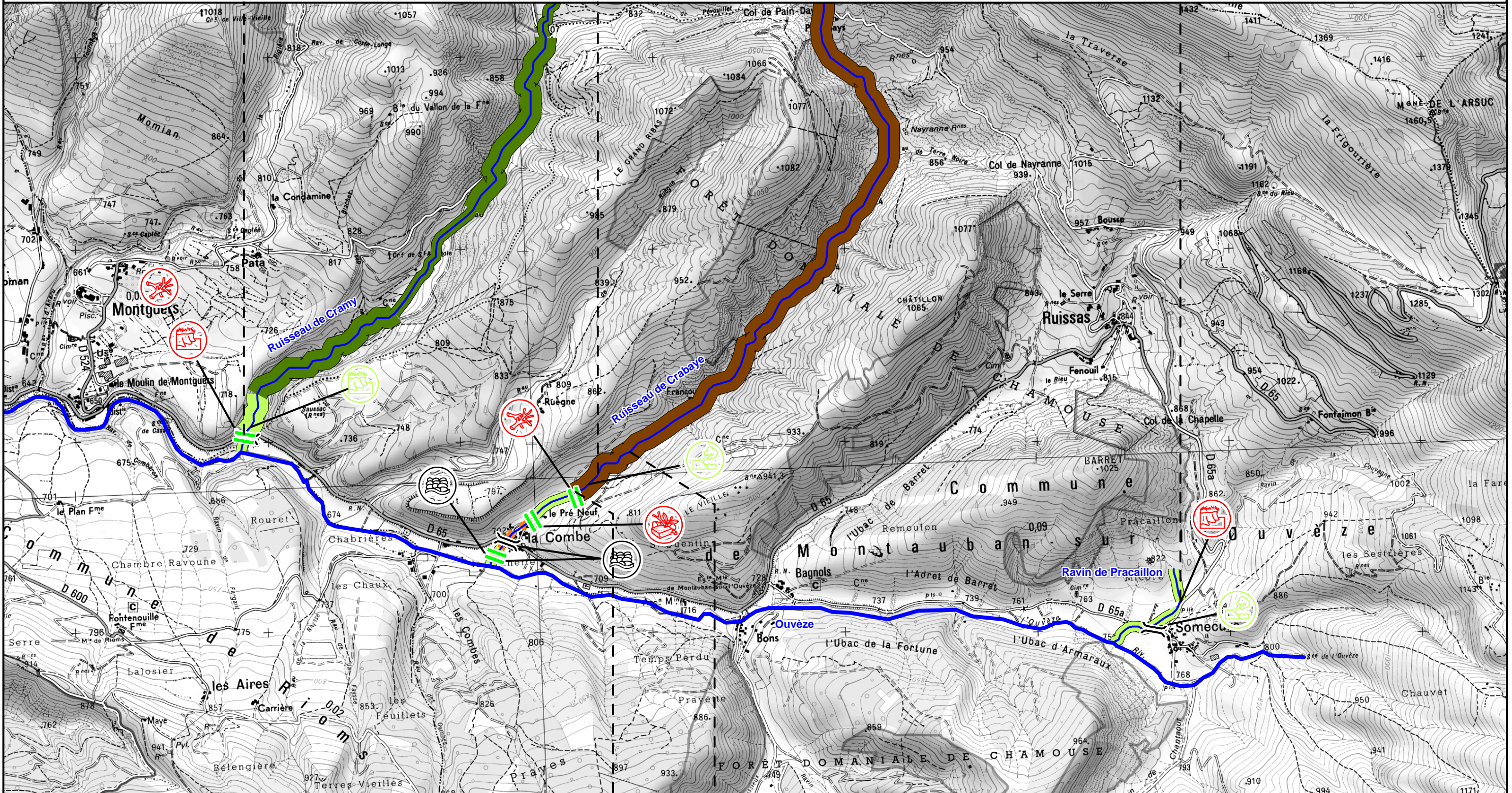

Plan pluriannuel de restauration et d'entretien de la végétation de l'Ouvèze et ses affluents

Diagnostic du lit et des berges - Etat et valeur patrimoniale de la végétation ripicole

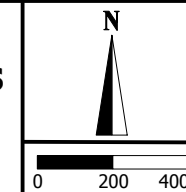

Nombreuses



Retenue agricole

Retenue agricole

Retenue agricole

