

Plan pluriannuel de restauration et d'entretien de la végétation de l'Ouvèze et de ses affluents

Diagnostic du lit et des berges - Etat et valeur patrimoniale de la végétation ripicole

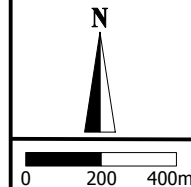

Gro 1

Traversée de Malaucène
Plusieurs bras, détournement des eaux,
canal bétonnée, canalisation

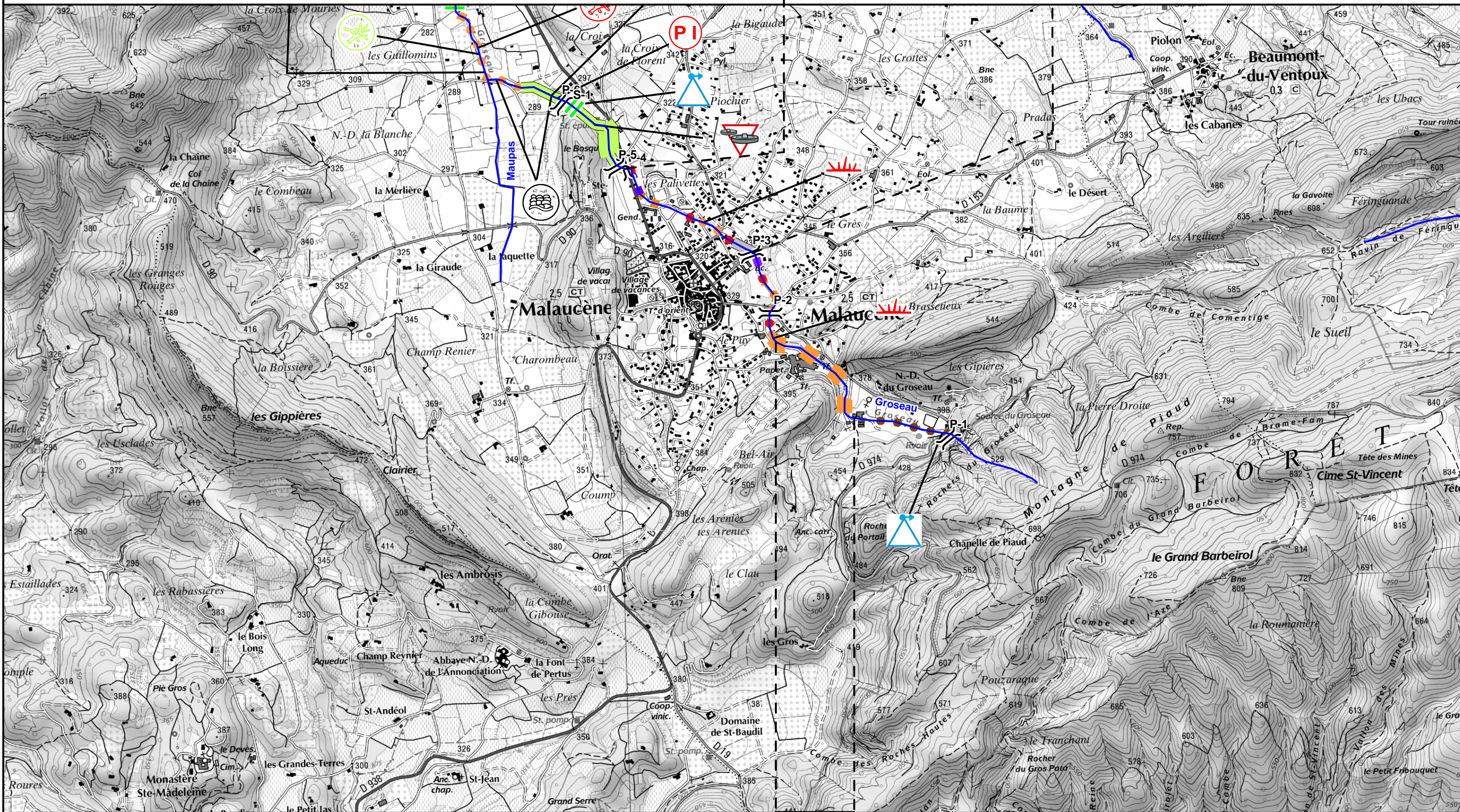

**Plan pluriannuel de restauration et d'entretien
de la végétation de l'Ouvèze et ses affluents**
Diagnostic du lit et des berges
Etat et valeur patrimoniale de la végétation ripicole

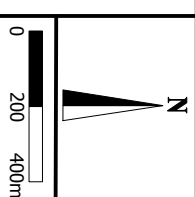

Gro 2

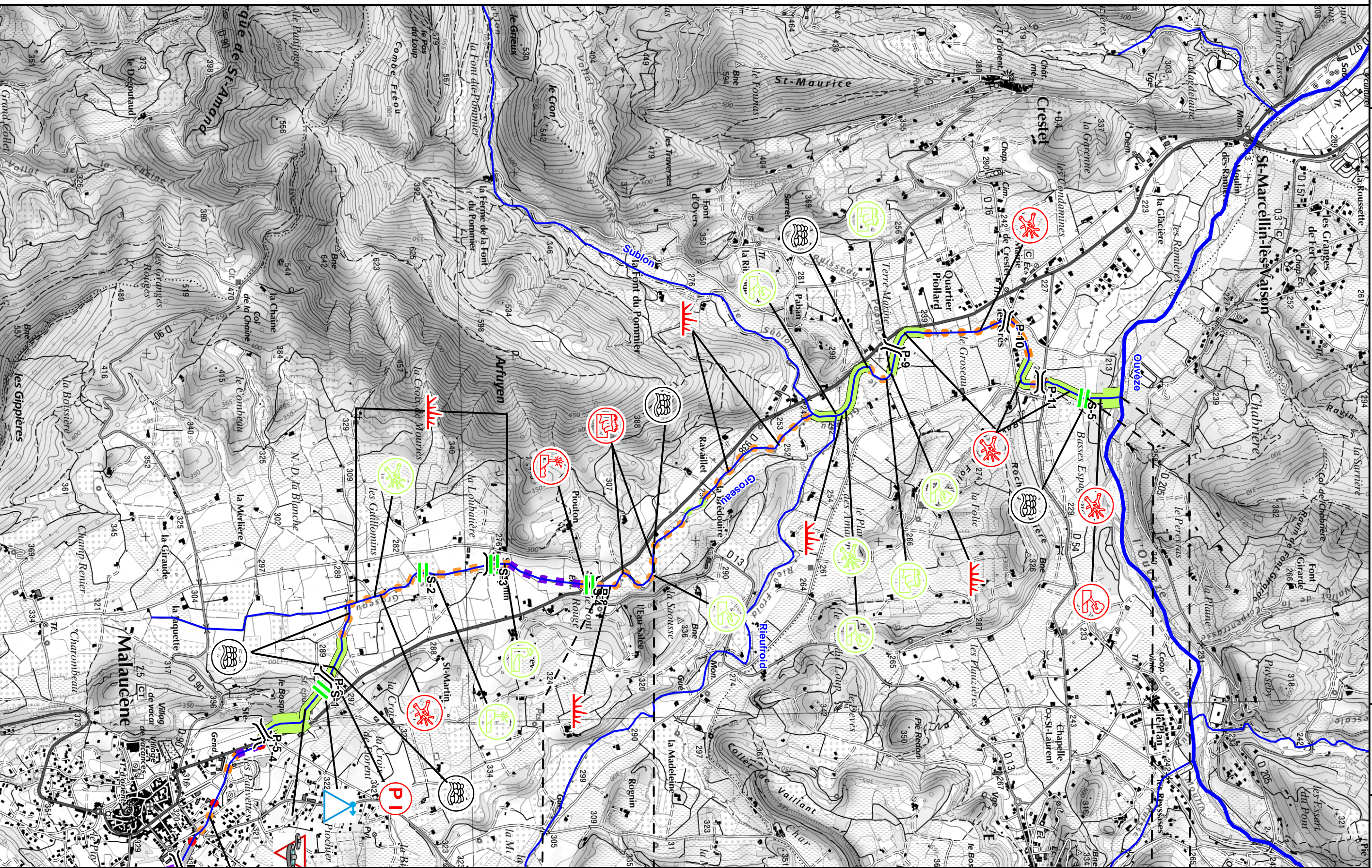

Plan pluriannuel de restauration et d'entretien de la végétation de l'Ouvèze et de ses affluents

Diagnostic du lit et des berges - Etat et valeur patrimoniale de la végétation ripicole

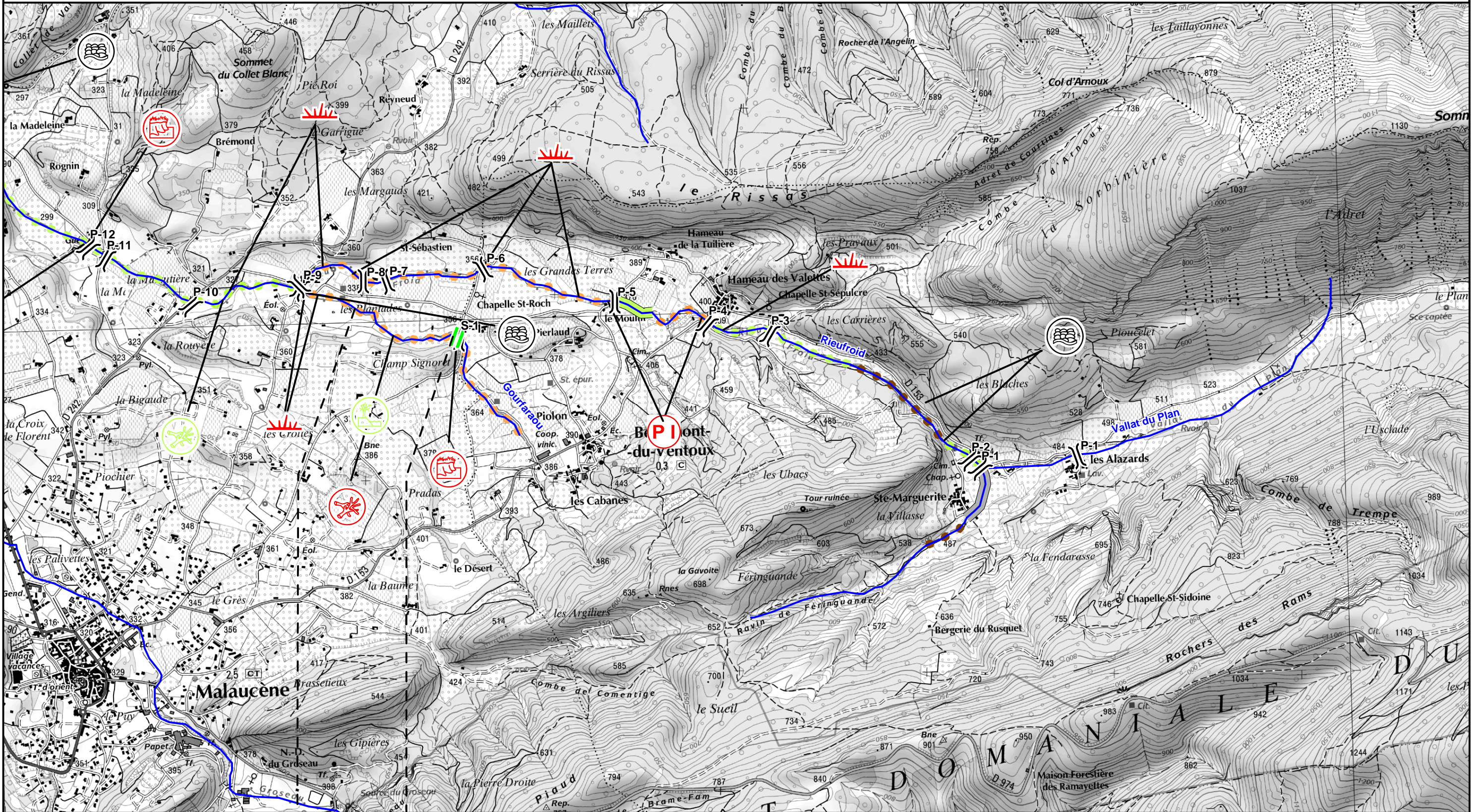
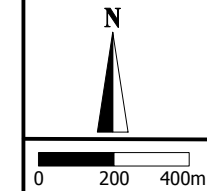

Plan pluriannuel de restauration et d'entretien de la végétation de l'Ouvèze et ses affluents

Diagnostic du lit et des berges - Etat et valeur patrimoniale de la végétation ripicole

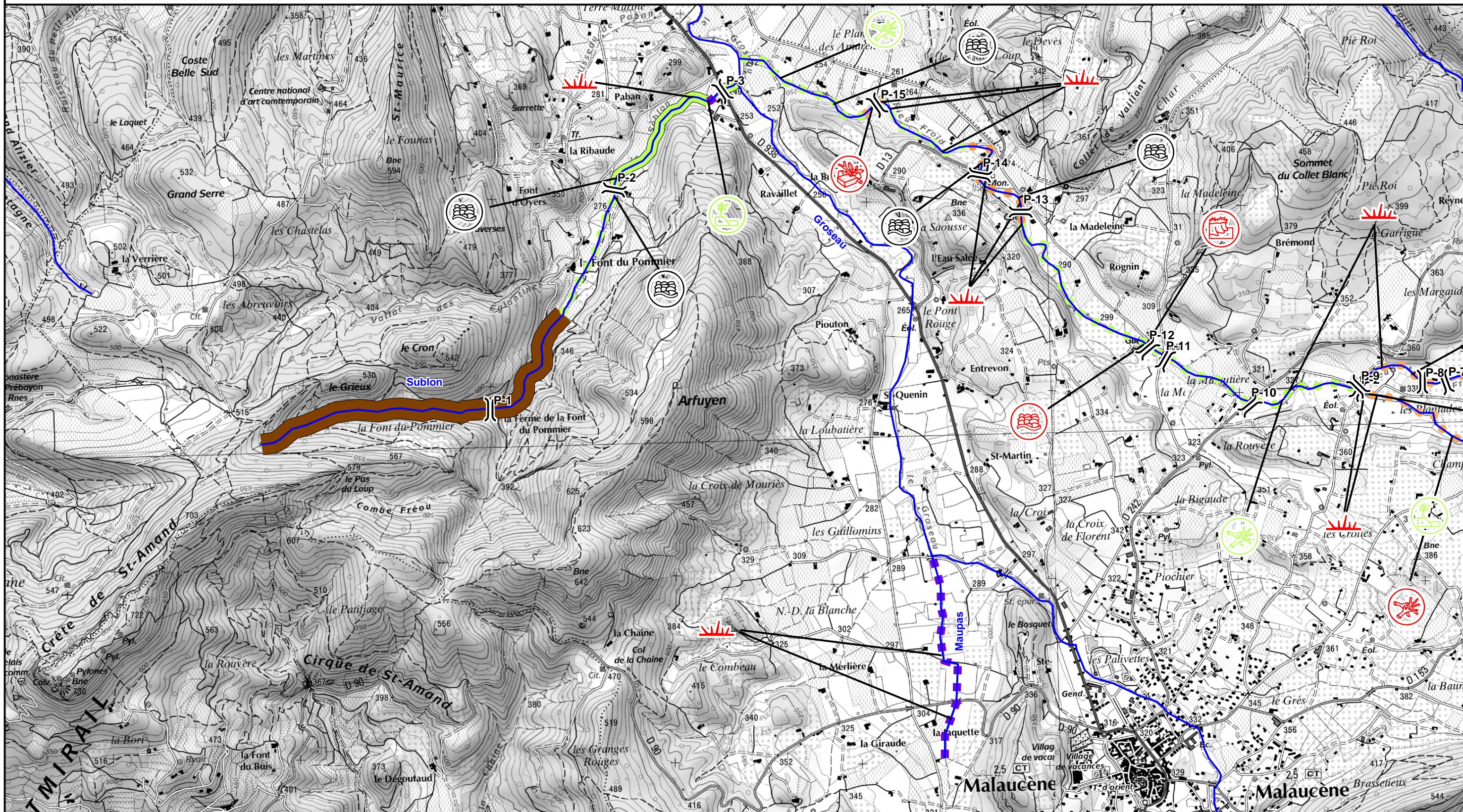
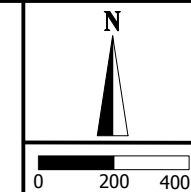

**Plan pluriannuel de restauration et d'entretien
de la végétation de l'Ouvèze et ses affluents**
Diagnostic du lit et des berges
Etat et valeur patrimoniale de la végétation ripicole

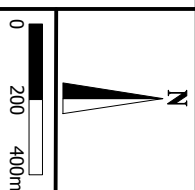

Lau 1

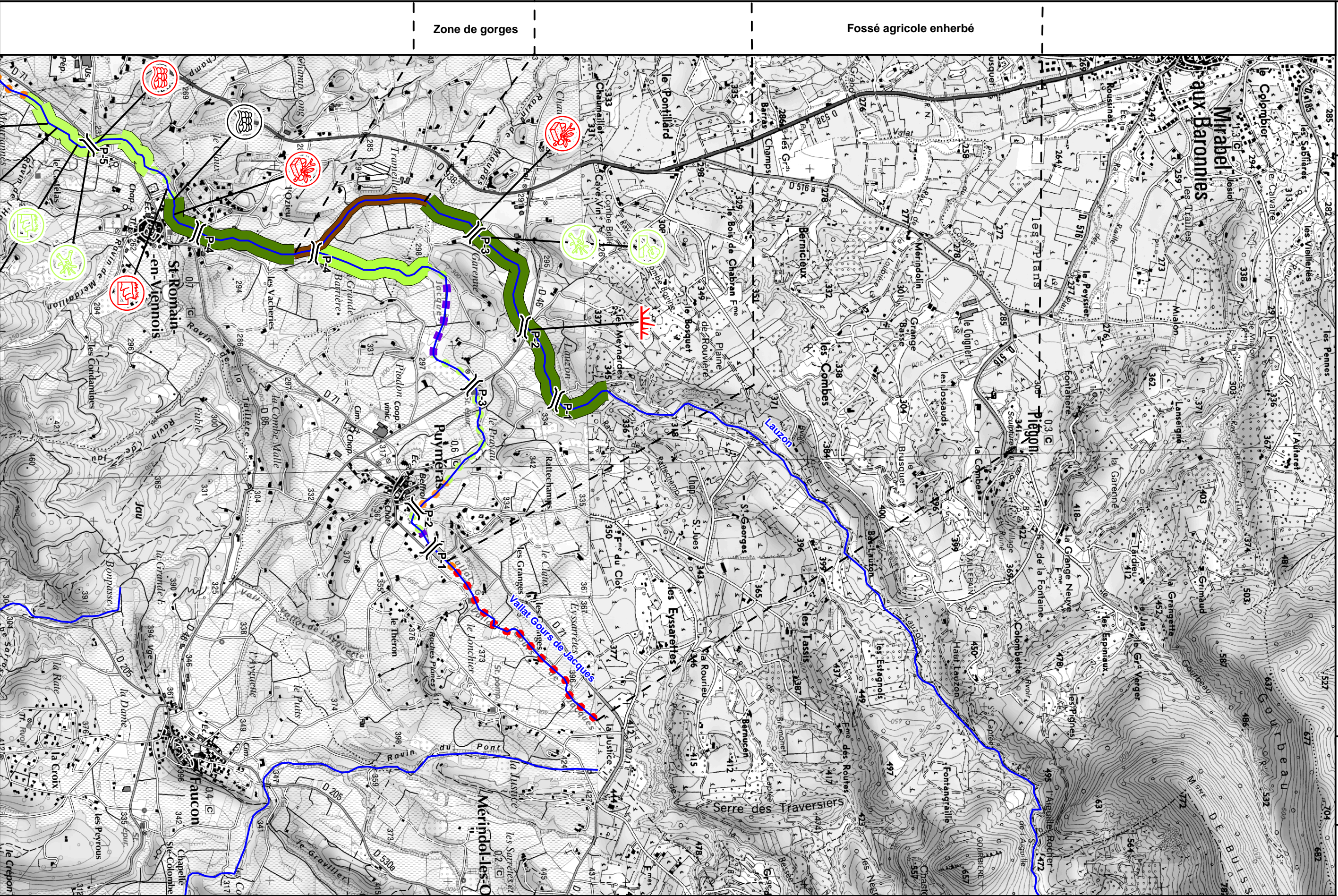

Zone de gorges

Fossé agricole enherbé