

Plan pluriannuel de restauration et d'entretien de la végétation de l'Ouvèze et ses affluents

Diagnostic du lit et des berges

Etat et valeur patrimoniale de la végétation ripicole

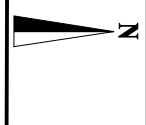

Eyg 2

RD 347 menacée par endroit
(rupture de la ripisylve, érosion)

Nombreux foyers de plantes indésirables
(Canne de Provence essentiellement)

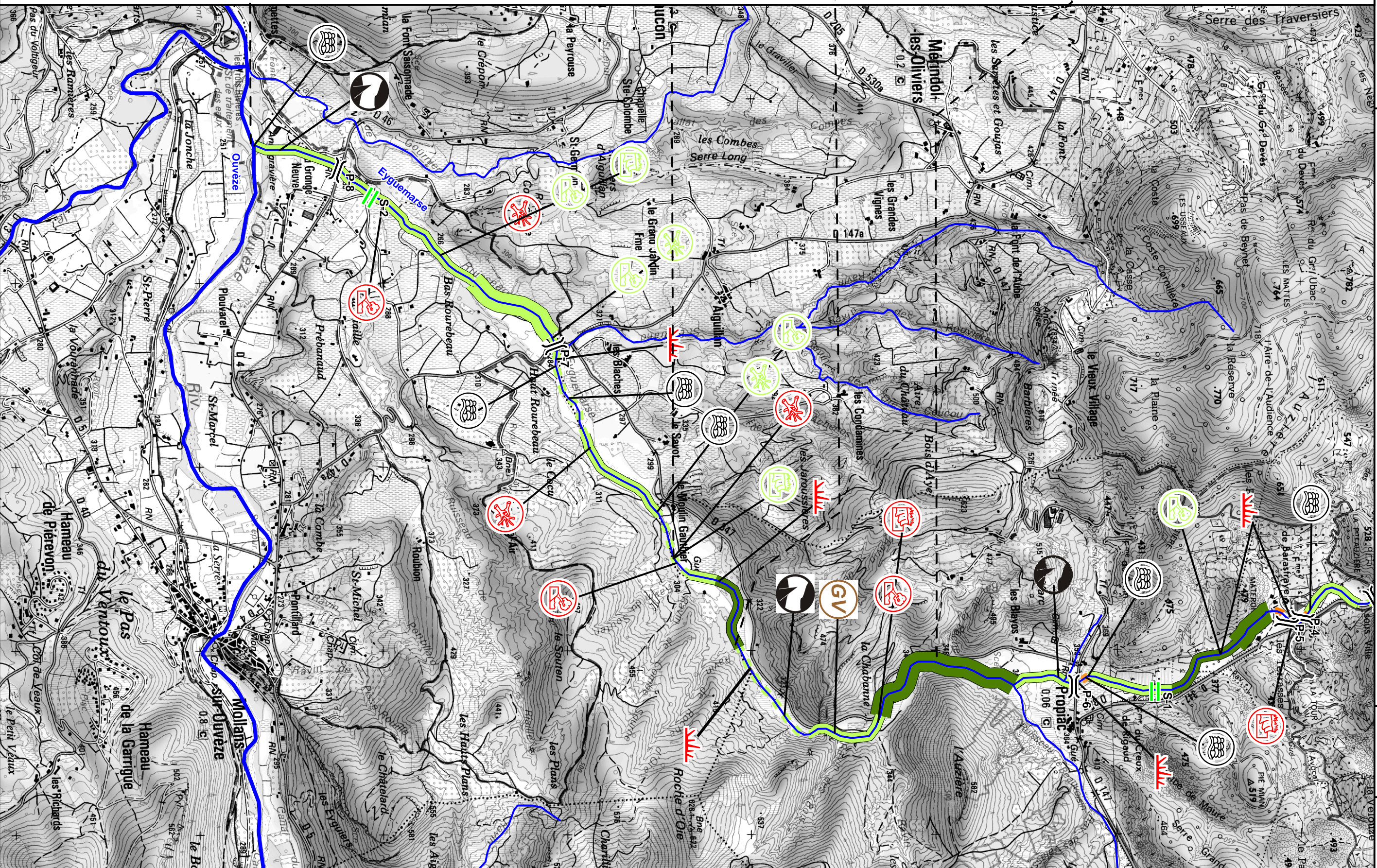

Plan pluriannuel de restauration et d'entretien de la végétation de l'Ouvèze et ses affluents Diagnostic du lit et des berges Etat et valeur patrimoniale de la végétation ripicole

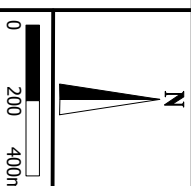

Eyg 3

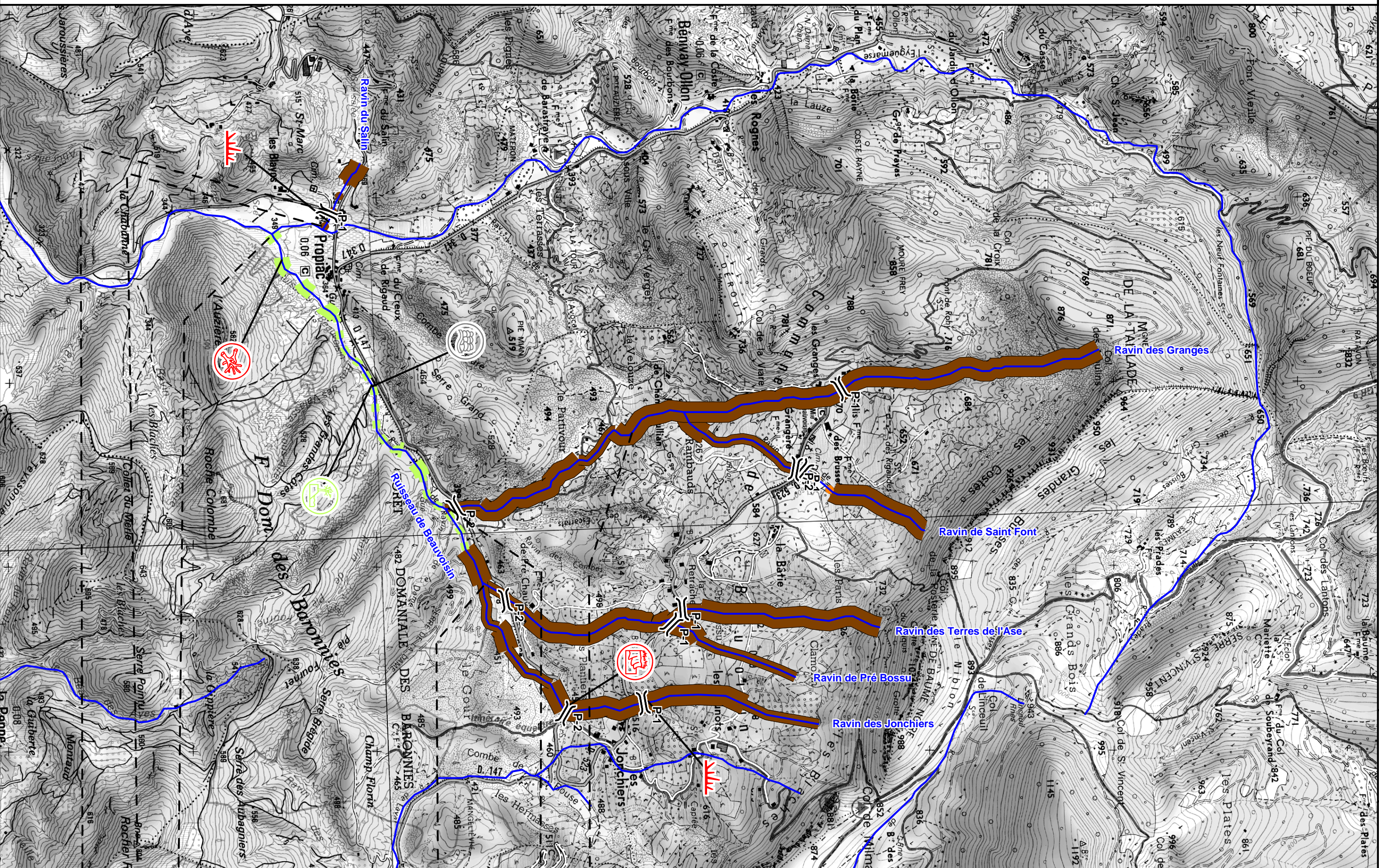

**Plan pluriannuel de restauration et d'entretien de
la végétation de l'Ouvèze et ses affluents**
Diagnostic du lit et des berges
Etat et valeur patrimoniale de la végétation ripicole

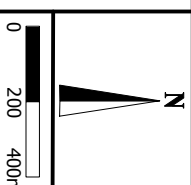

Eyg 4

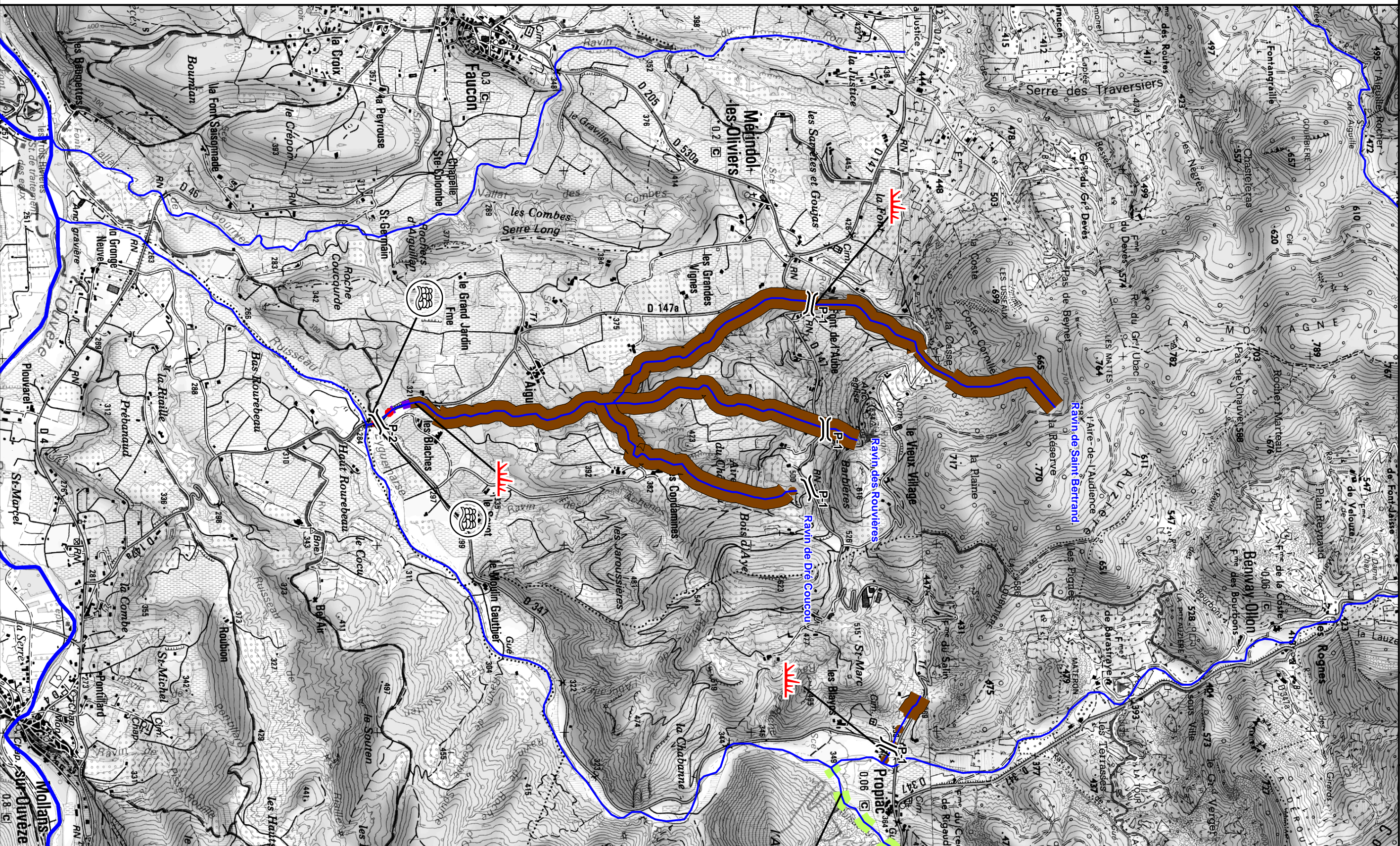

Plan pluriannuel de restauration et d'entretien de l'Ouvèze et ses affluents

Diagnostic du lit et des berges - Etat et valeur patrimoniale de la végétation ripicole

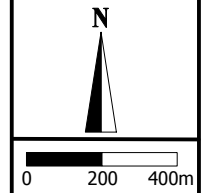

Très nombreuses

