

**Plan pluriannuel de restauration et d'entretien  
de la végétation de l'Ouvèze et ses affluents  
Diagnostic du lit et des berges  
Etat et valeur patrimoniale de la végétation ripicole**

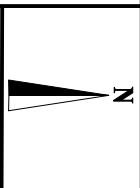

**Ouv 8**

Secteur 6

Nombreux foyers de plantes indésirables sur l'intégralité du linéaire

Secteur 7

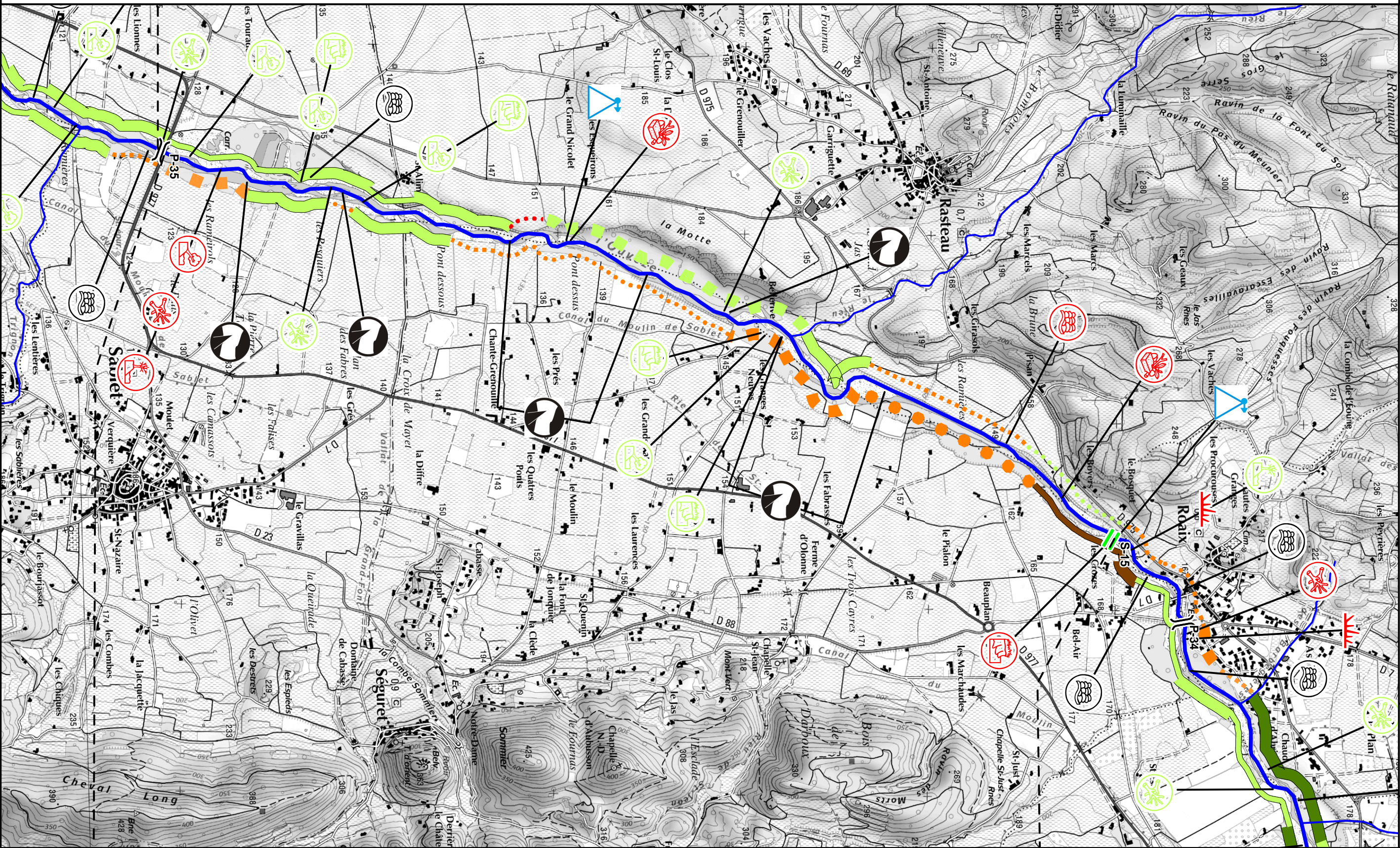

**Plan pluriannuel de restauration et d'entretien de la végétation  
de l'Ouvèze et ses affluents**  
Diagnostic du lit et des berges  
Etat et valeur patrimoniale de la végétation ripicole



0 200 400m

**Ouv 9**

S6

Secteur 7

Nombreux foyers de plantes indésirables sur l'intégralité du linéaire

Secteur 8

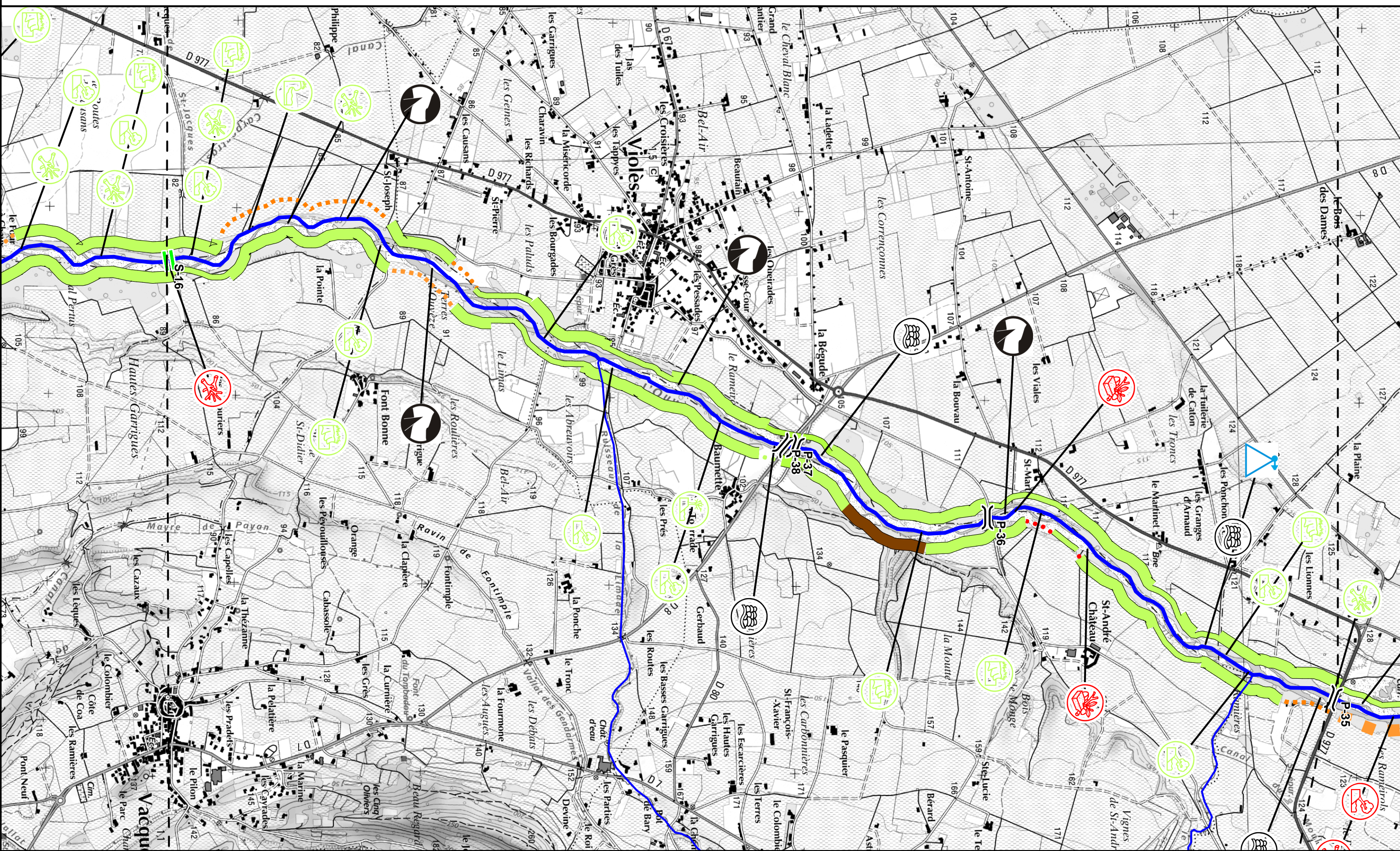



**Plan pluriannuel de restauration et d'entretien  
de la végétation de l'Ouvèze et ses affluents  
Diagnostic du lit et des berges  
Etat et valeur patrimoniale de la végétation ripicole**

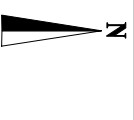

**Ouv 11**

**Secteur 9**

**Nombreux foyers de plantes indésirables sur l'intégralité du linéaire**

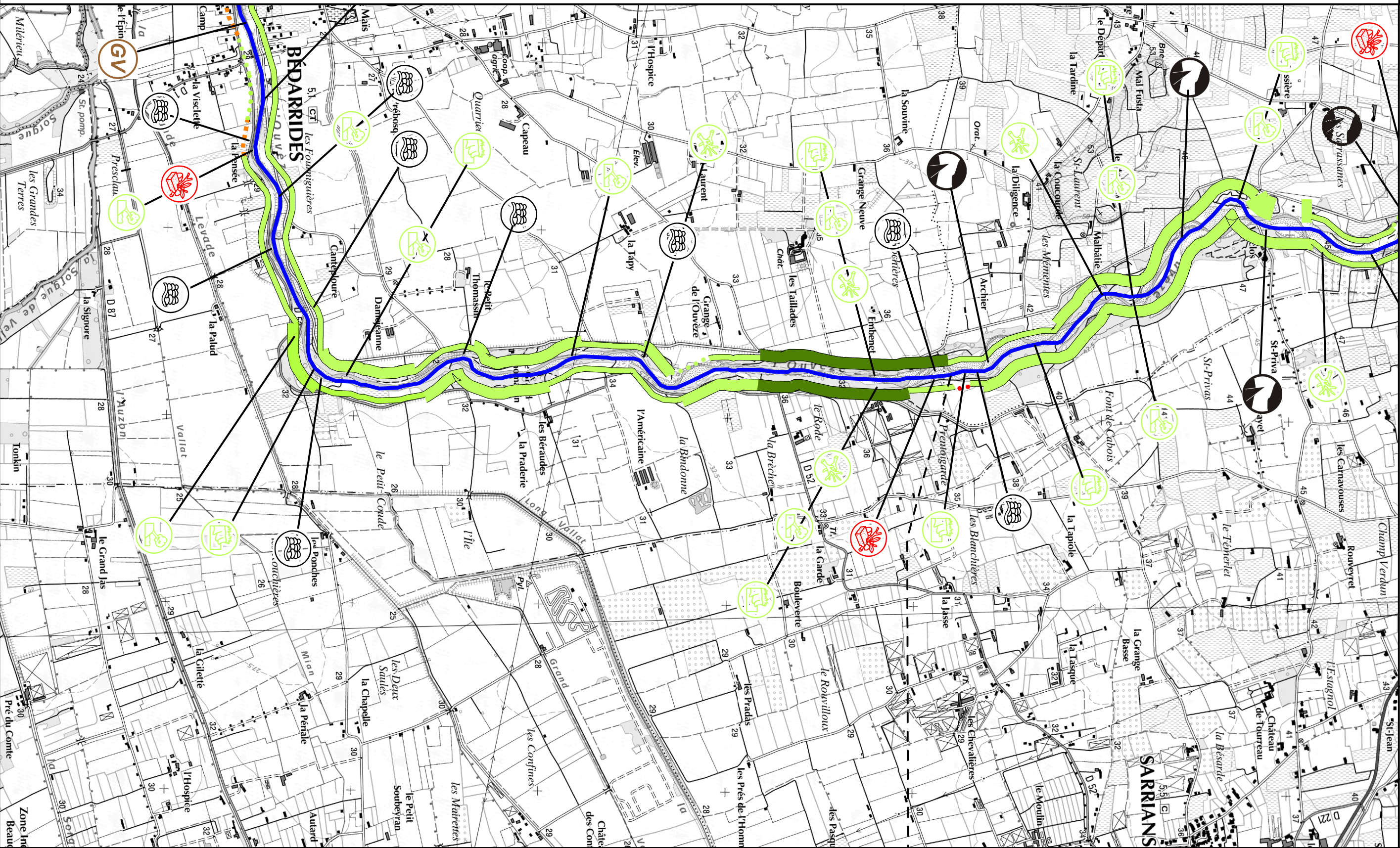



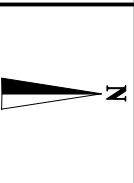

Secteur 10

Nombreux foyers de plantes indésirables sur l'intégralité du linéaire

