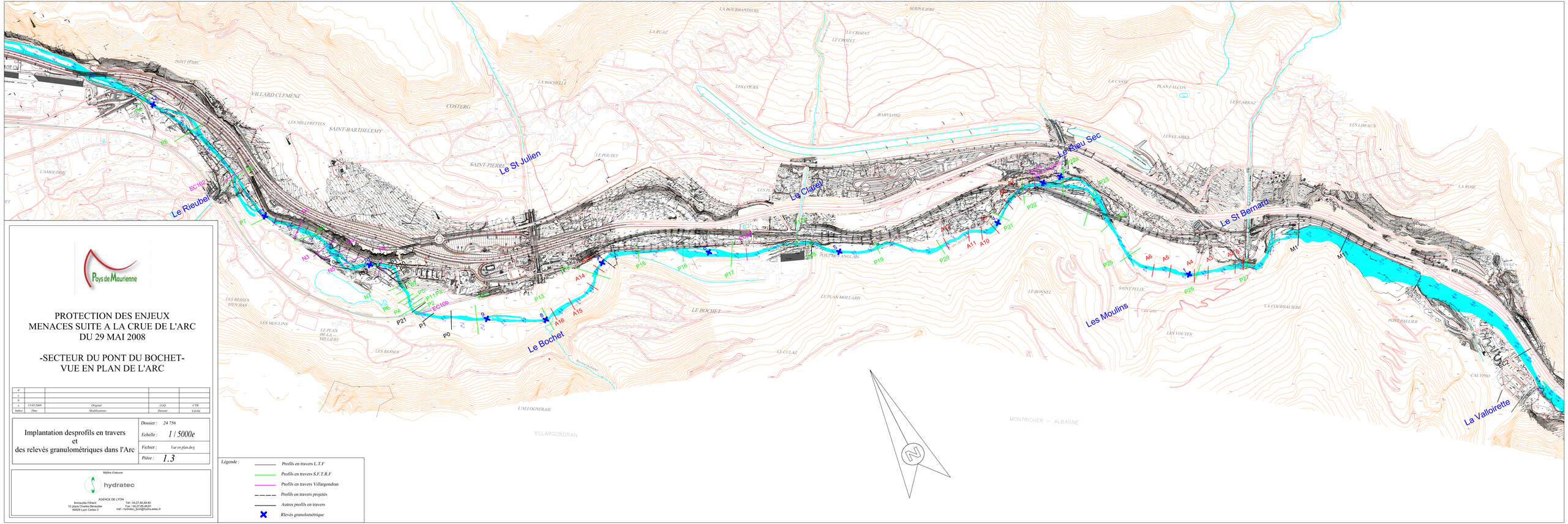

Pays de Maurienne

PROTECTION DES ENJEUX MENACES SUITE A LA CRUE DE L'ARC DU 29 MAI 2008

-SECTEUR DU PONT DU BOCHET- VUE EN PLAN DE L'ARC

Indice	Date	Modifications	Dessiné	Vérifié
d				
c				
b				
a	15/05/2009	Original	LGO	CTB

Implantation desprofils en travers et des relevés granulométriques dans l'Arc

Dossier : 24 756

Echelle : 1 / 5000e

Fichier : Vue en plan.dwg

Pièce : 1.3

Légende :

- Profils en travers L.T.F
- Profils en travers S.F.T.R.F
- Profils en travers Villargondran
- Profils en travers projetés
- Autres profils en travers
- Relevés granulométrique

Maître d'oeuvre

hydratec

AGENCE DE LYON

Immeuble l'Orient
10 place Charles Béraudier
69428 Lyon Cedex 3

Tél : 04.27.85.48.80
Fax : 04.27.85.48.81
mail : hydrolea_lyon@hydratec.fr