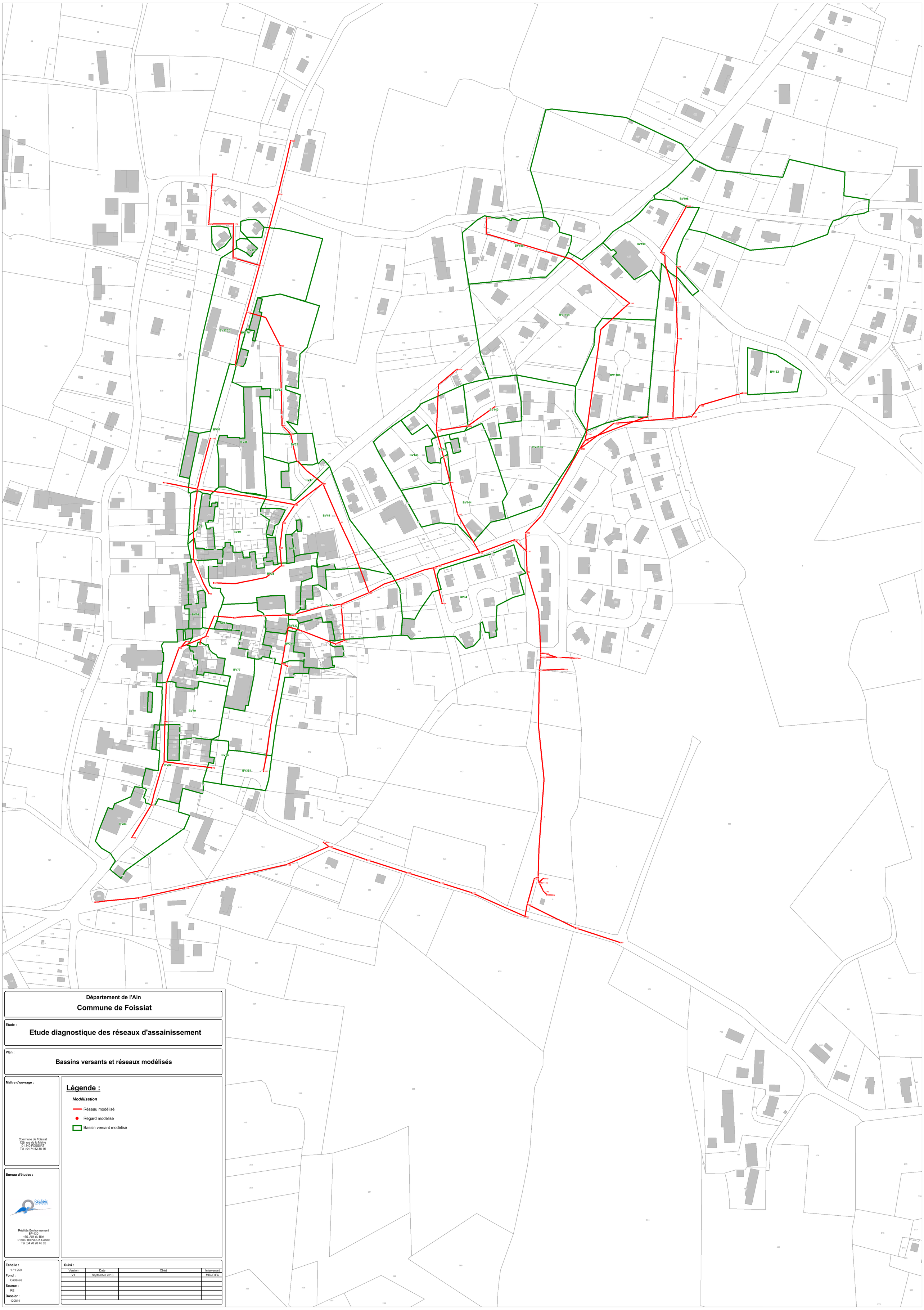

Département de l'Ain

Commune de Foissiat

Etude :

Etude diagnostique des réseaux d'assainissement

Plan :

Bassins versants et réseaux modélisés

Maitre d'ouvrage :

Commune de Foissiat
129, rue de la Mairie
01 340 FOISSIAT
Tel : 04 74 52 38 15

Bureau d'études :

Réalités Environnement
BP 430
165, Allé du Bief
01604 TREVOUX Cedex
Tel .04 78 28 46 02

Légende :

Modélisation

- Réseau modélisé
- Regard modélisé
- Bassin versant modélisé

Echelle :
1 / 1 250

Fond :
Cadastre

Source :
RE

Dossier :
120814

Suivi :

Version	Date	Objet	Intervenant
V1	Septembre 2013		MB/JP/FC