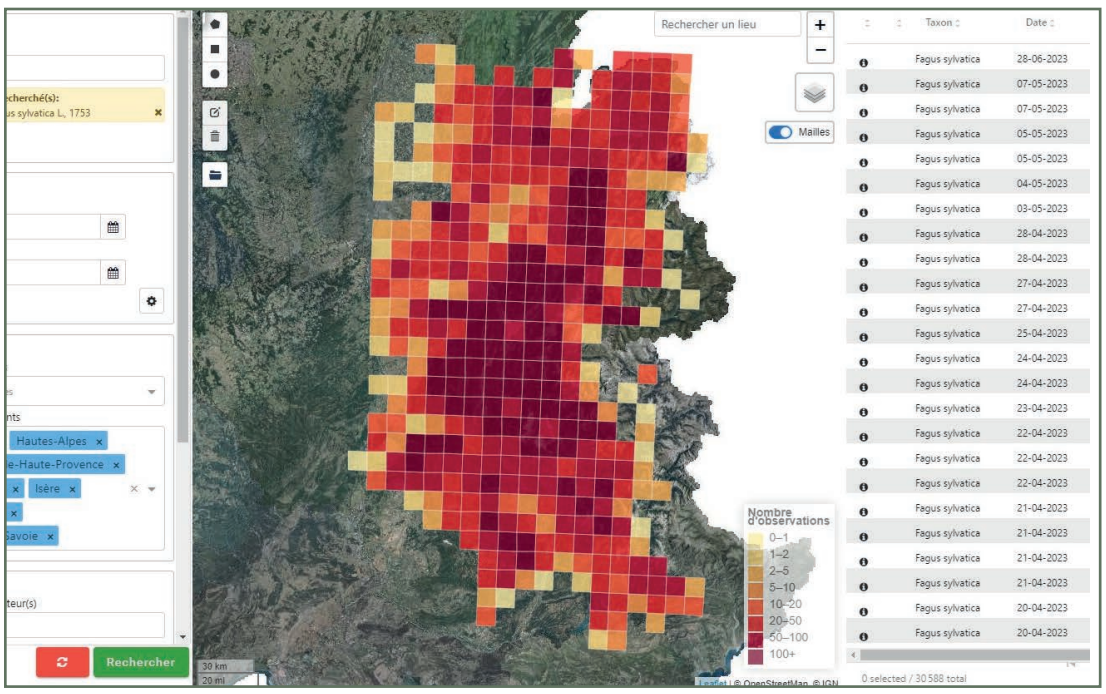

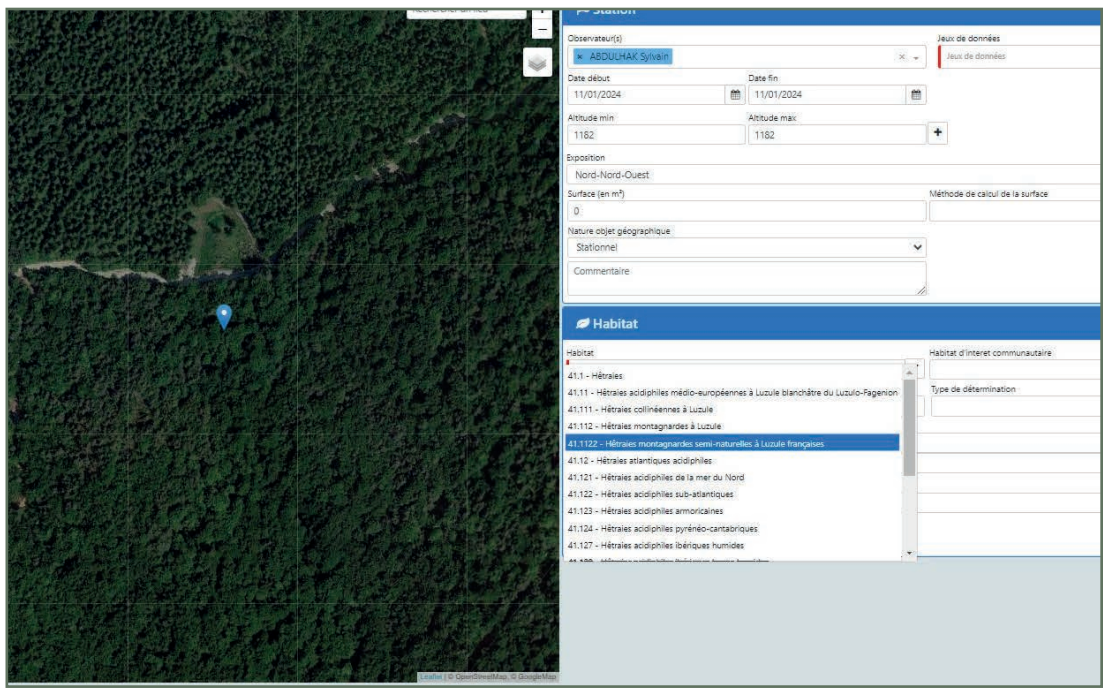

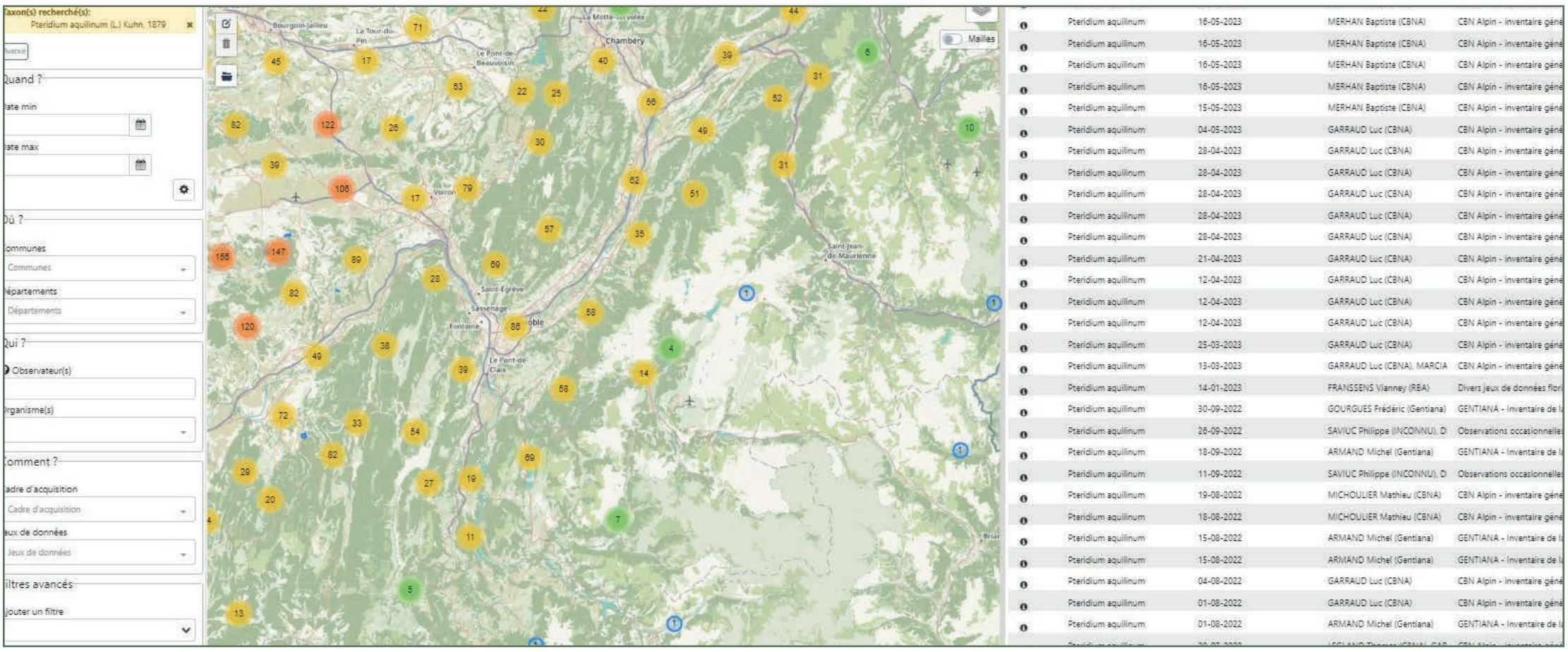

SI-ALP

2023-2027

Évolution des fonctionnalités de gestion des données alpines flore et habitat de GeoNature dans un contexte de mutualisation des développements et d'optimisation des flux de données vers le SINP

Montant européen accordé au CBNA : 207 497 euros

Projet financé avec le concours de l'Union européenne. l'Europe s'engage sur le Massif des Alpes avec le Fonds Européen de Développement Régional

Cofinancé par l'Union européenne

RÉGION SUD PROVENCE ALPES CÔTE D'AZUR

La Région Auvergne-Rhône-Alpes

CONSERVATOIRE BOTANIQUE NATIONAL ALPIN