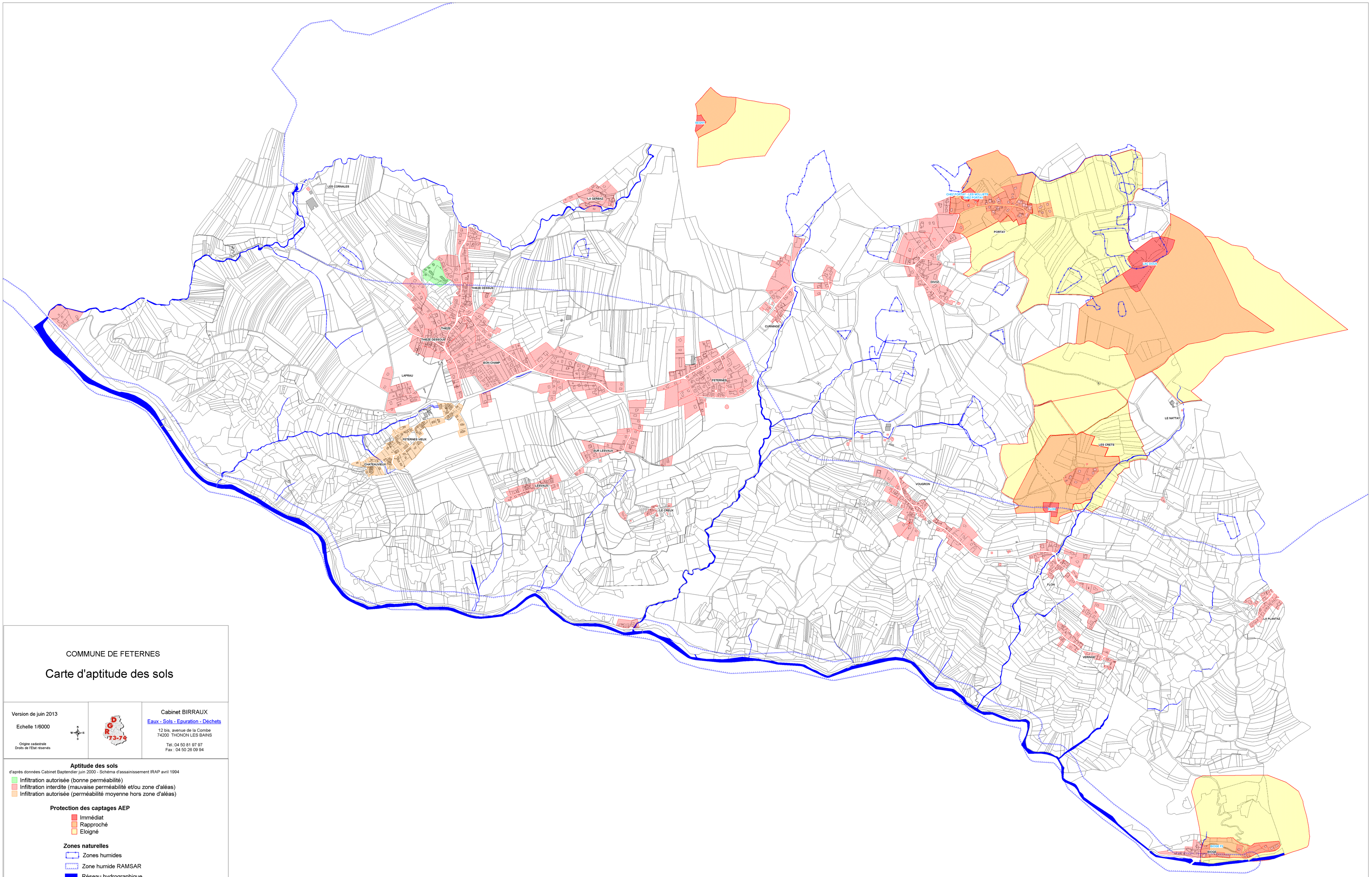

COMMUNE DE FETERNES

Carte d'aptitude des sols

Version de juin 2013

Echelle 1/6000

Origine cadastrale
Droits de l'Etat réservés

Cabinet BIRRAUX
Eaux - Sols - Epuration - Déchets
12 bis, avenue de la Combe
74200 THONON LES BAINS
Tél. :04 50 81 97 97
Fax : 04 50 26 09 94

Aptitude des sols

d'après données Cabinet Baptendier juin 2000 - Schéma d'assainissement IRAP avril 1994

- Infiltration autorisée (bonne perméabilité)
- Infiltration interdite (mauvaise perméabilité et/ou zone d'aléas)
- Infiltration autorisée (perméabilité moyenne hors zone d'aléas)

Protection des captages AEP

- Immédiat
- Rapproché
- Eloigné

Zones naturelles

- Zones humides
- Zone humide RAMSAR
- Réseau hydrographique