

MOULINS, SEUILS ET BARRAGES DES AFFLUENTS RIVE DROITE DU CIRON

- Fiches descriptives -



Avec la participation financière de :



Etude des seuils et barrages du bassin versant du Ciron
Préparation à l'état des lieux du SAGE Ciron
Février – septembre 2007

N°4

MOULINS, SEUILS ET BARRAGES DES AFFLUENTS RIVE DROITE DU CIRON

Le Barthos:

- 1- LE MOULIN DE PAILLÈS**
- 2- LE MOULIN DE MOULIOT**
- 3- LE MOULIN DE MUSSET**
- 4- LE MOULIN DES MONGES**
- 5- LE MOULIN DE BON LOC**

Le ruisseau de Goualade :

- 1- LE MOULIN DE GARILLON**

Le Goua Sec :

- 1- RETENUE DFCI DES PAPETERIES DU CIRON**
- 2- LE MOULIN DU CHÂTEAU DE CASTELNAU**

Le Barthos

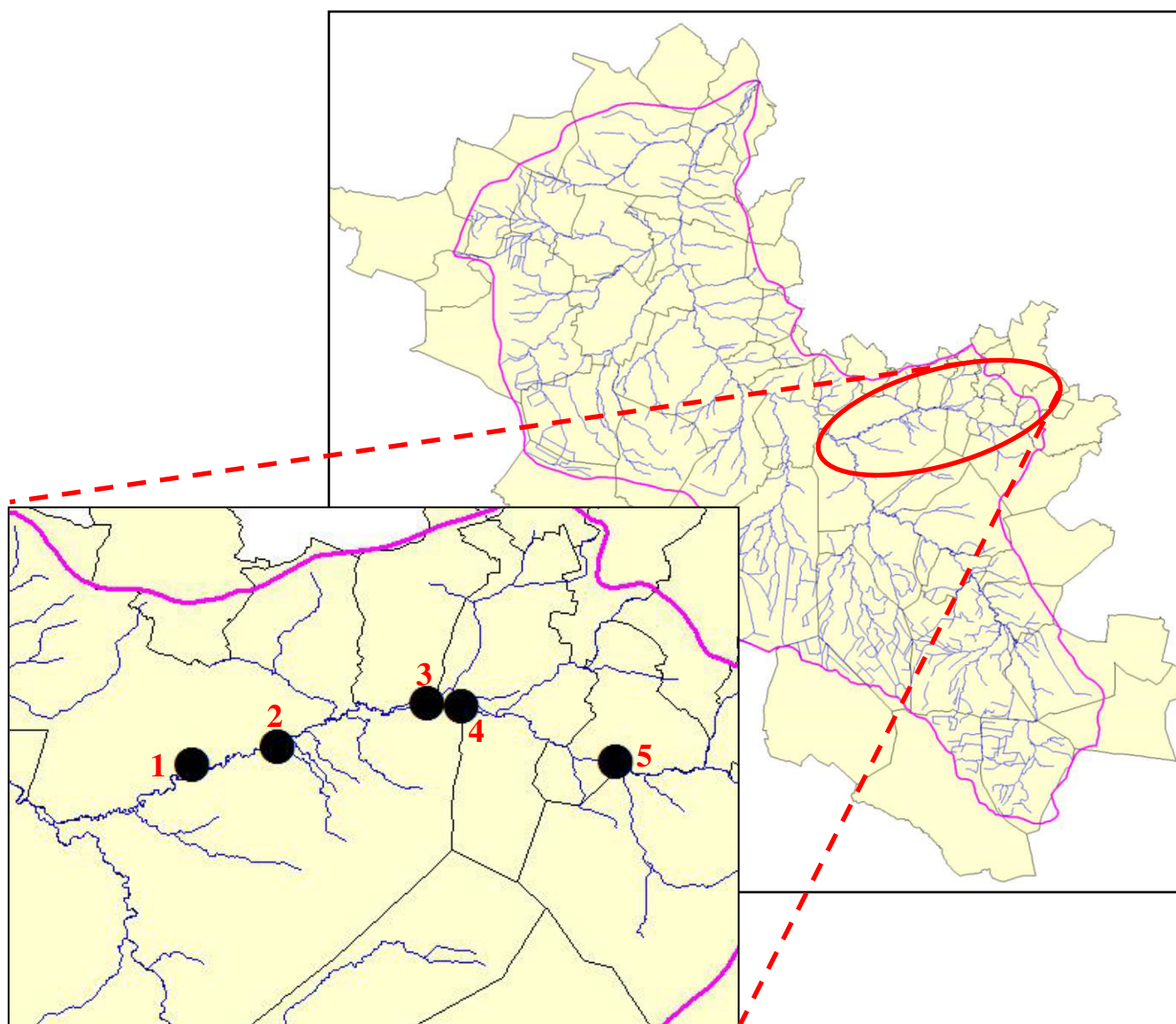

1- LE MOULIN DE PAILLÈS

2- LE MOULIN DE MOULIOT

3- LE MOULIN DE MUSSET

4- LE MOULIN DES MONGES

5- LE MOULIN DE BON LOC

Fiche n° 1 : Moulin de Paillès

Commune : Cudos

Cours d'eau : Barthos

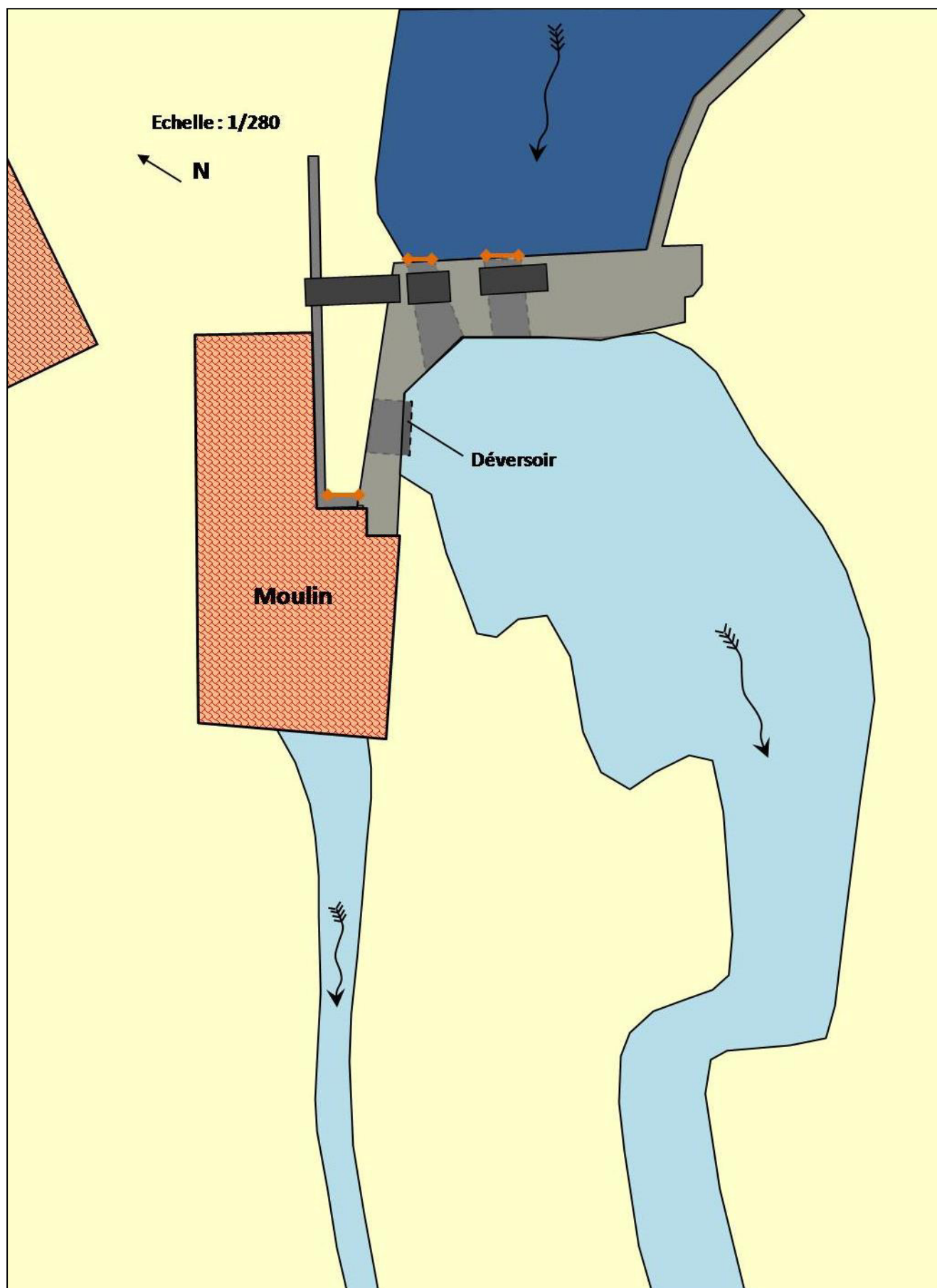

Fiche n° 2 : Moulin de Mouliot

Commune : Cudos

Cours d'eau : Barthos

Schéma de l'ouvrage

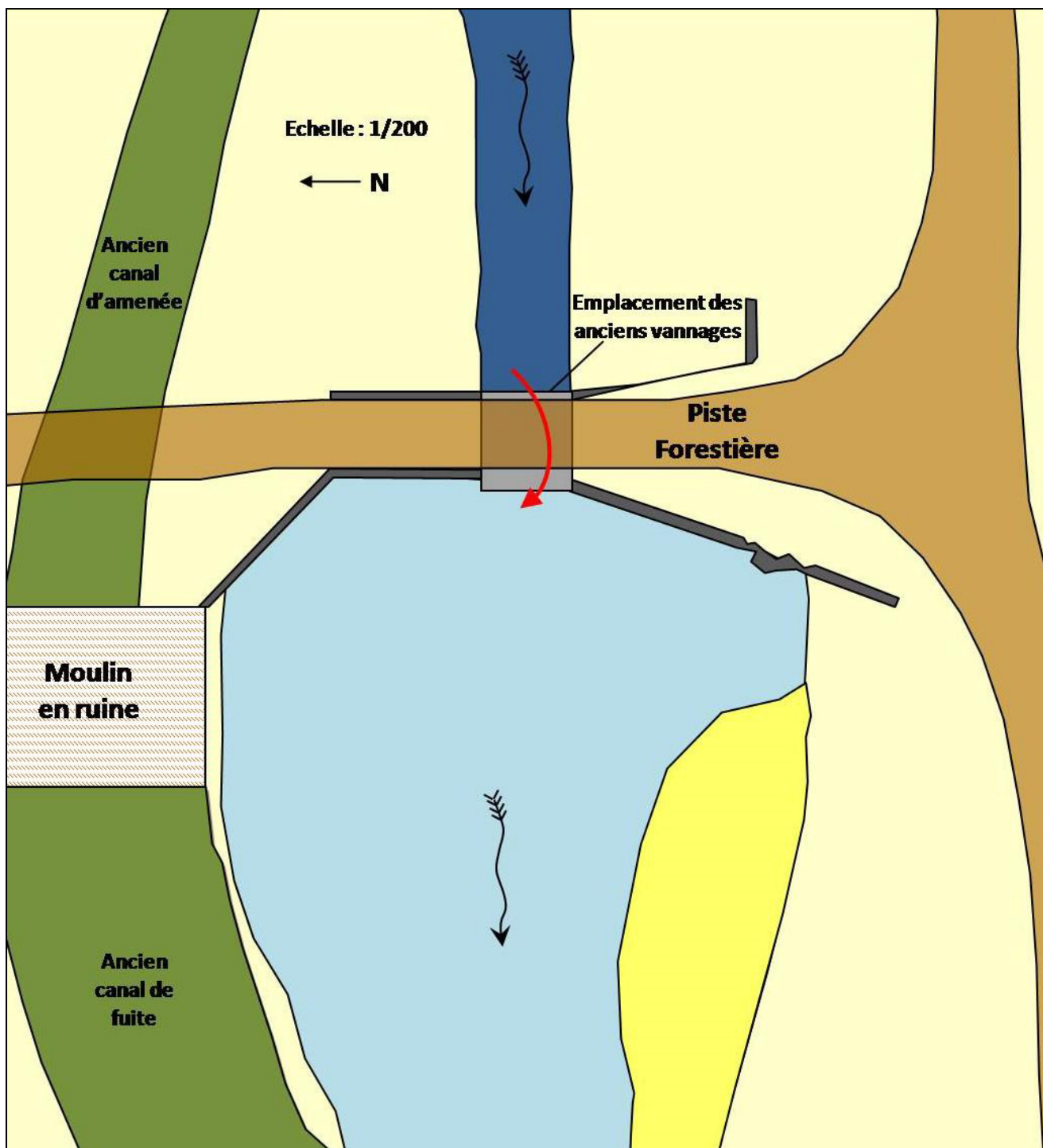

Photos de l'ouvrage (27/08/2007)



Photo 1 : Vue aval de l'ouvrage

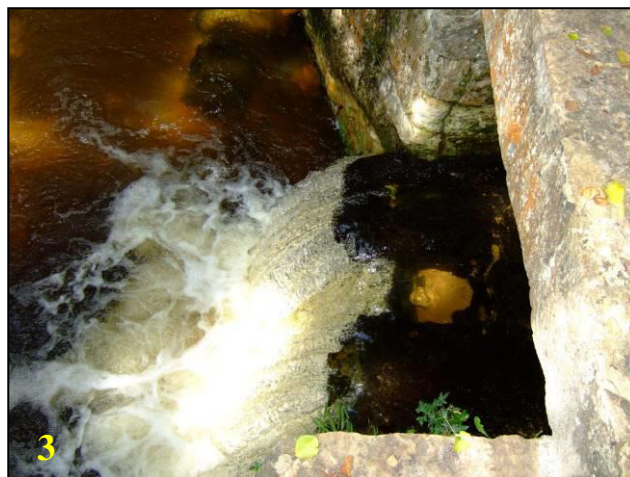
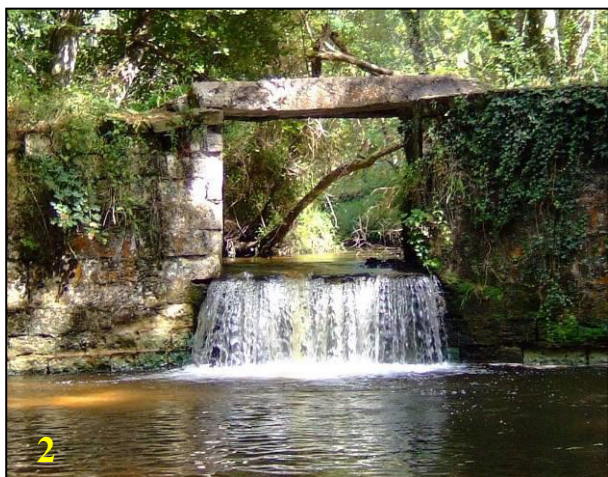

Photos 2 et 3 : Vue de l'ancienne vanne de décharge



Photo 4 : Vue des berges à l'amont de l'ouvrage



Photo 5 : Vue des berges à l'aval de l'ouvrage

Fiche n° 3 : Moulin de Musset

Commune : Lavazan

Cours d'eau : Barthos

Schéma de l'ouvrage

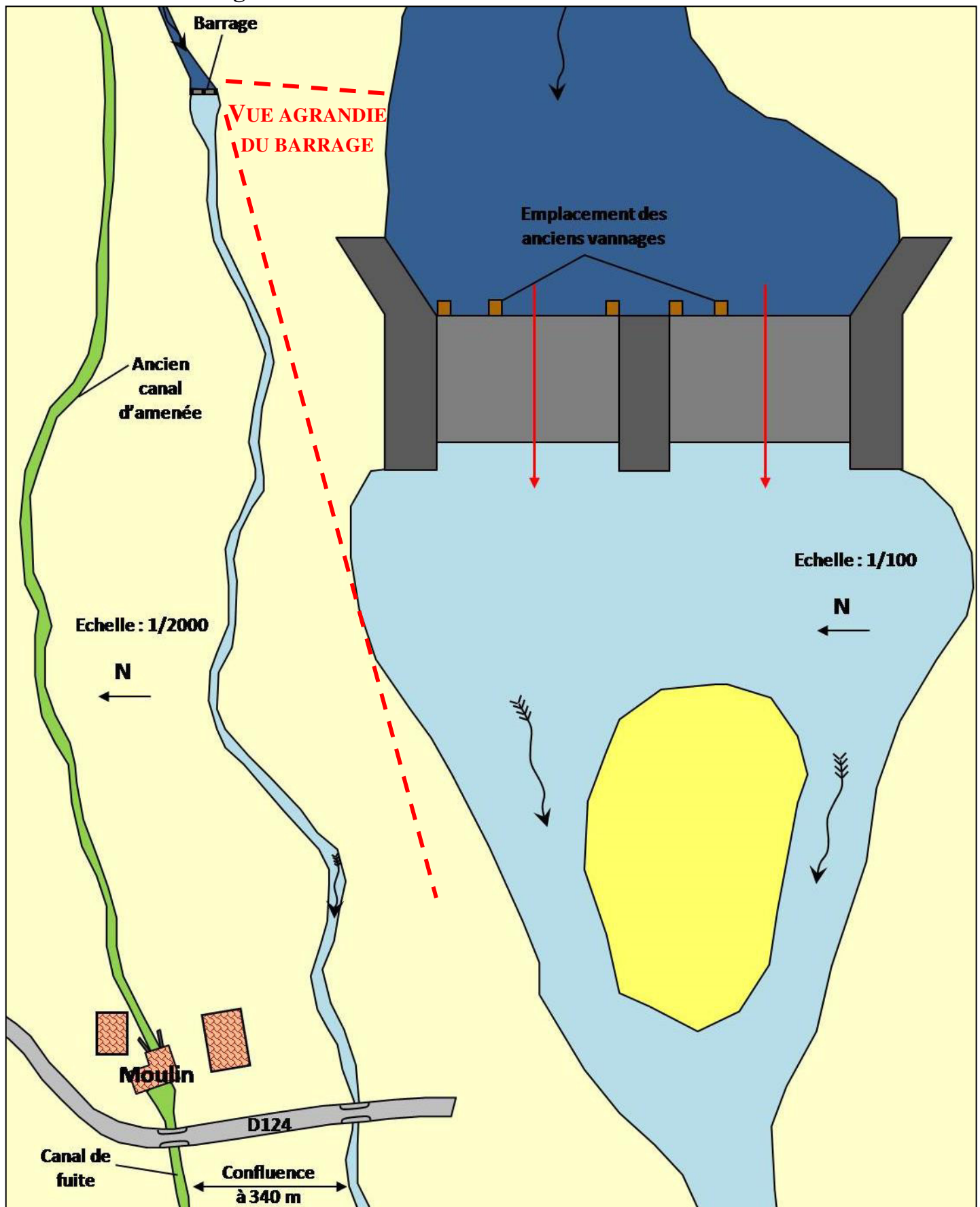

Photos de l'ouvrage (02/09/2007)



Photo 1 : Vue aval de l'ouvrage



Photo 2 : Vue amont de l'ouvrage



Photo 3 : Vue des anciens vannages



Photo 4 : Vue de l'ancien moulin



Photo 5 : Vue des berges à l'aval de l'ouvrage

Fiche n° 4 : Moulin des Monges

Commune : Marions

Cours d'eau : Barthos

Schéma de l'ouvrage

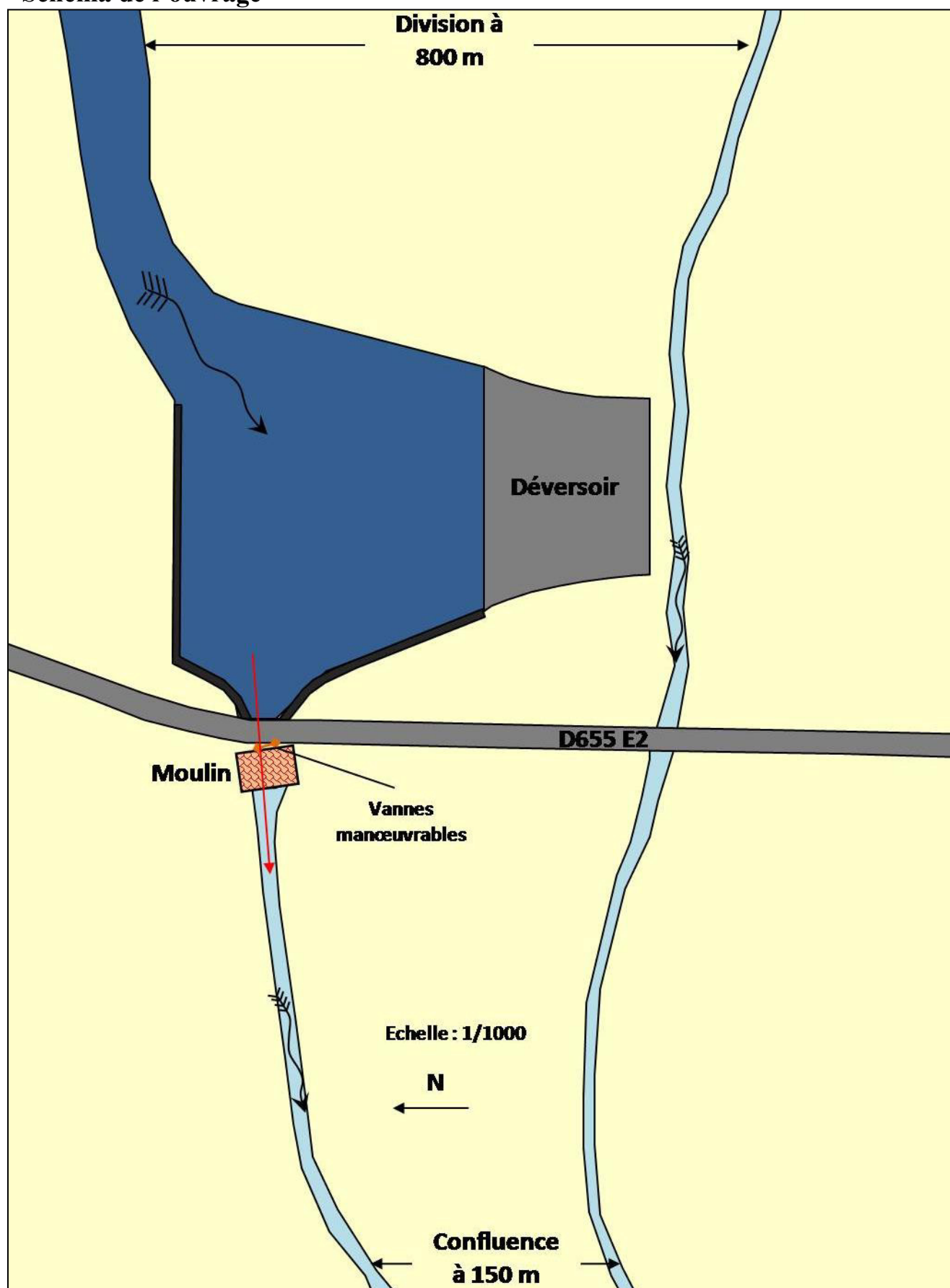

Photos de l'ouvrage (27/08/2007)



Photo 1 : Vue aval du moulin



Photo 2 : Vue de la retenue



Photo 3 : Vue des berges à l'aval de l'ouvrage



Photo 4 : Vue aval du déversoir

Fiche n° 5 : Moulin de Bon Loc

Commune : Sillas

Cours d'eau : Barthos

Schéma de l'ouvrage

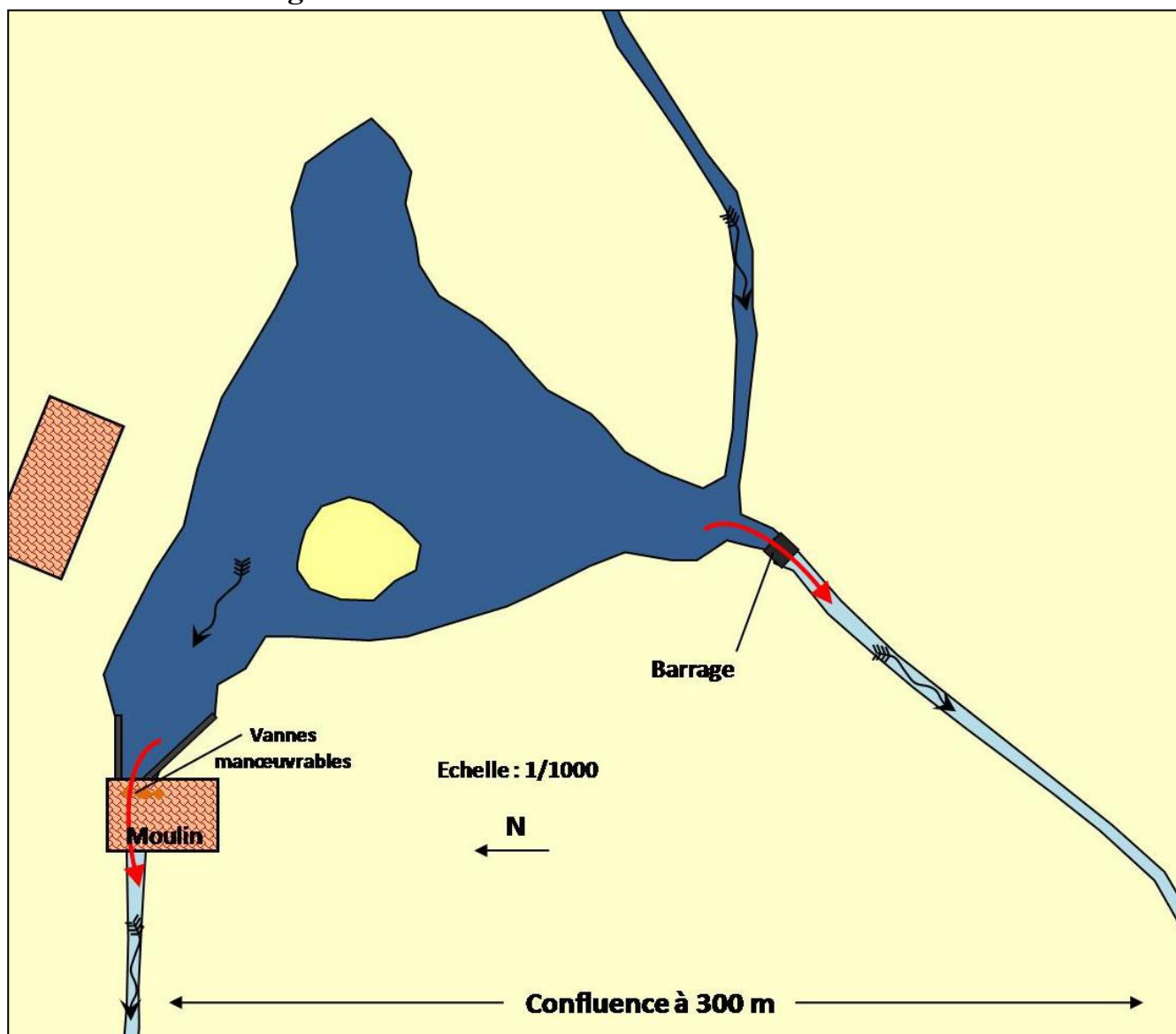

Vue détaillée du barrage

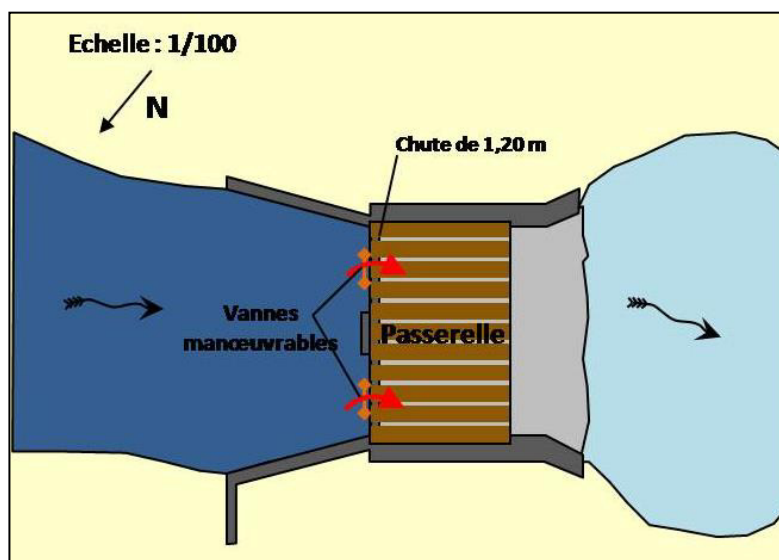

Photos de l'ouvrage (24/09/2007)



Photo 1 : Vue amont du Barrage

Photo 2 : Vue aval du barrage

Photo 3 : Vue amont du moulin

Photo 4 : Vue aval du moulin

Photo 5 : Vue des berges à l'aval du barrage

Photo 6 : Vue de la retenue



Le ruisseau de Goualade

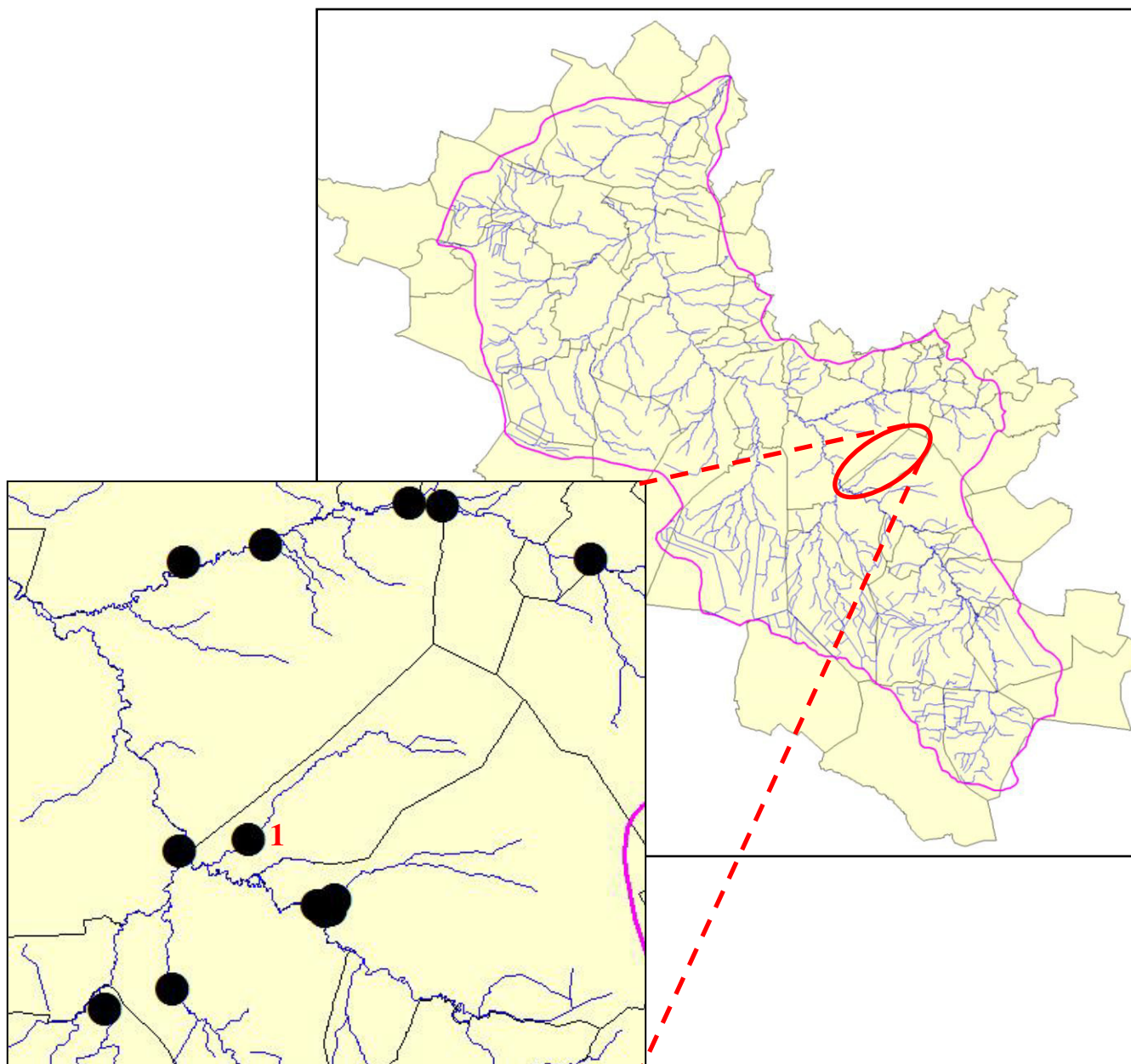

1- LE MOULIN DE GARILLON

Fiche n° 1 : Moulin de Garillon

Commune : Goulade

Cours d'eau : Ruisseau de Goulade

Schéma de l'ouvrage

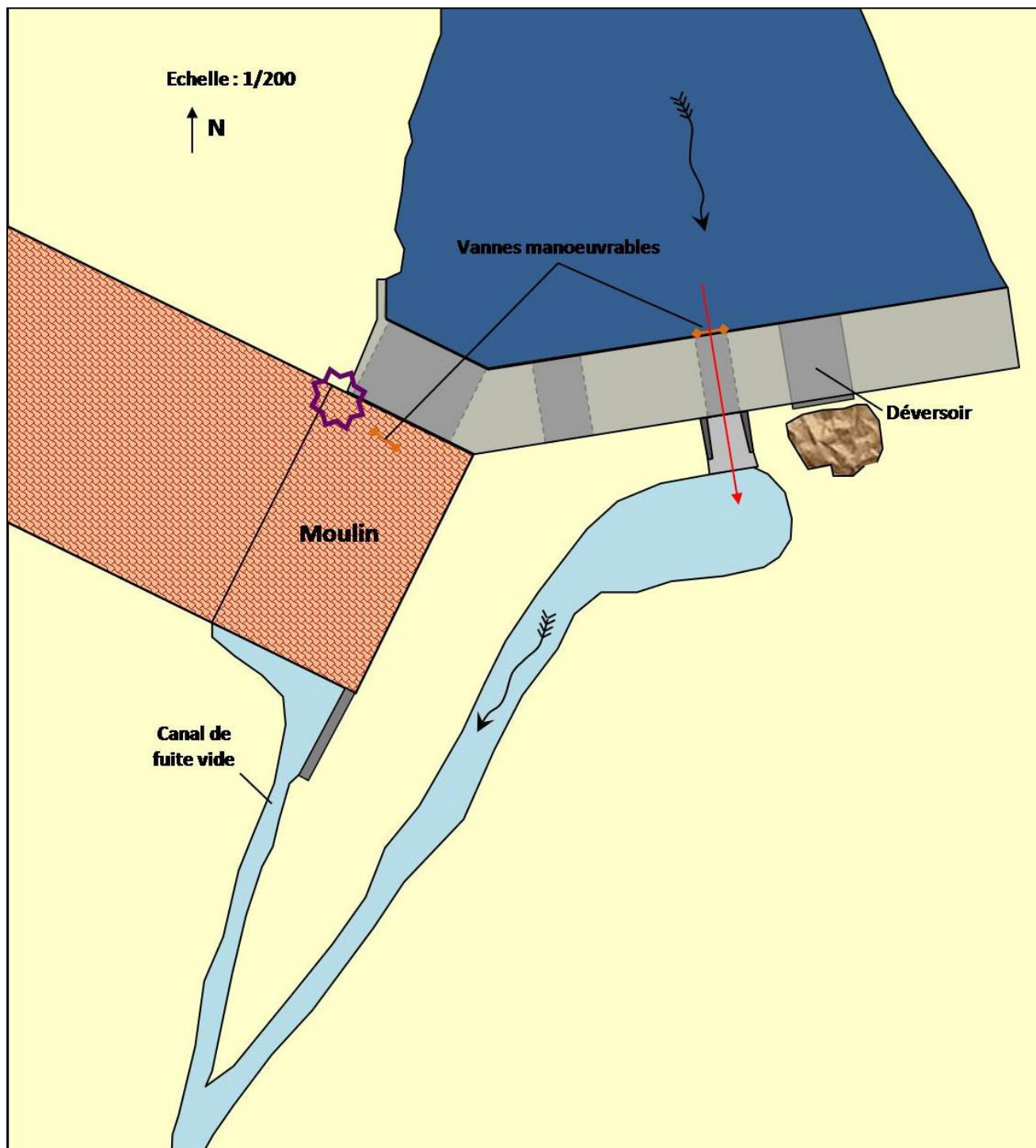

Photos de l'ouvrage (19/09/2007)



Photos 1 et 2 : Vues aval de l'ouvrage

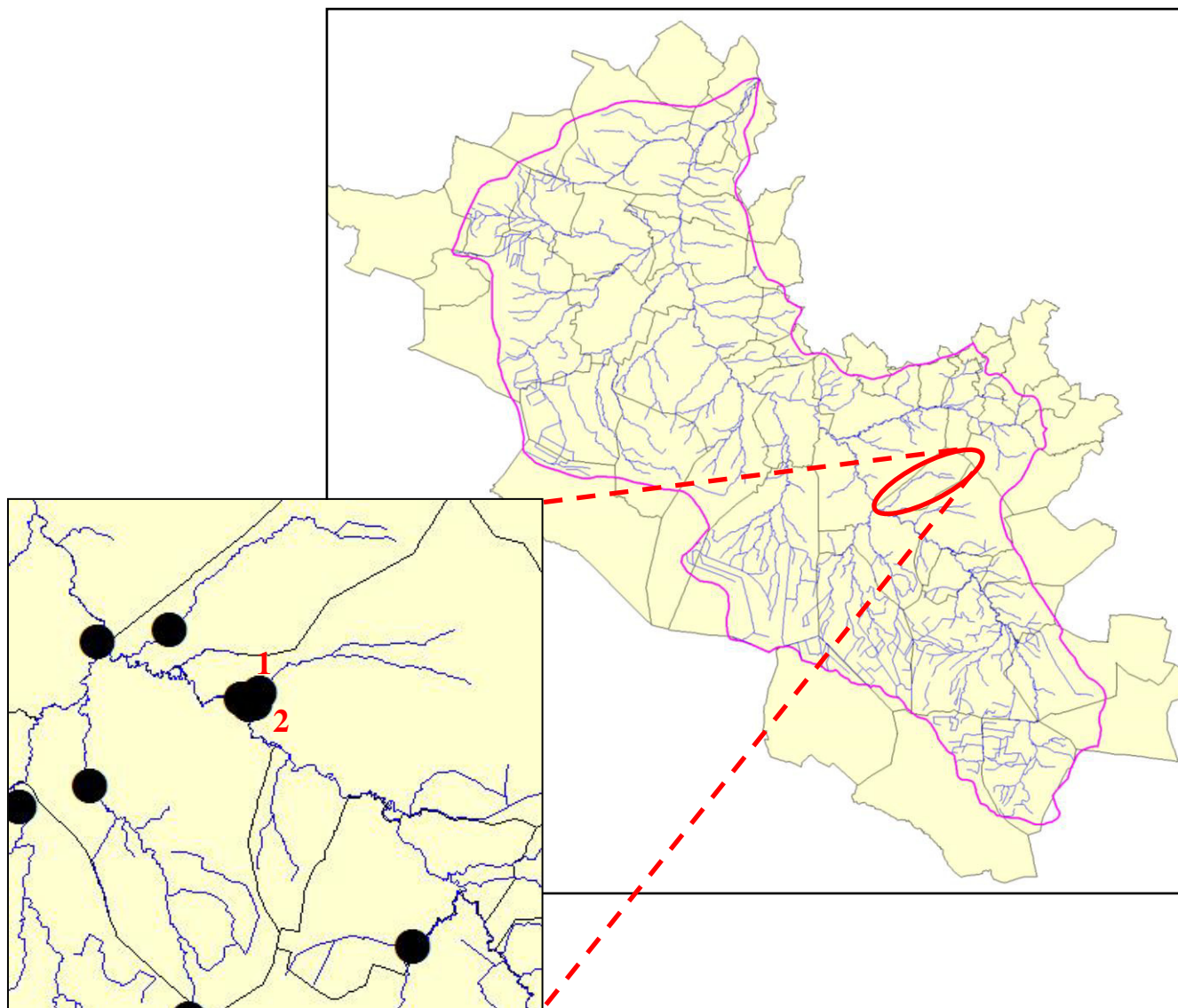

Photo 3 : Vue amont de l'ouvrage



Photo 4 : Vue des berges à l'aval de l'ouvrage

Le Goua Sec



1- RETENUE DFCI DES PAPETERIES DU CIRON

2- LE MOULIN DU CHÂTEAU DE CASTELNAU

Fiche n° 1 : Retenue DFCI des Papeteries du Ciron

Commune : St Michel de Castelnau

Cours d'eau : Goua Sec

Schéma de l'ouvrage

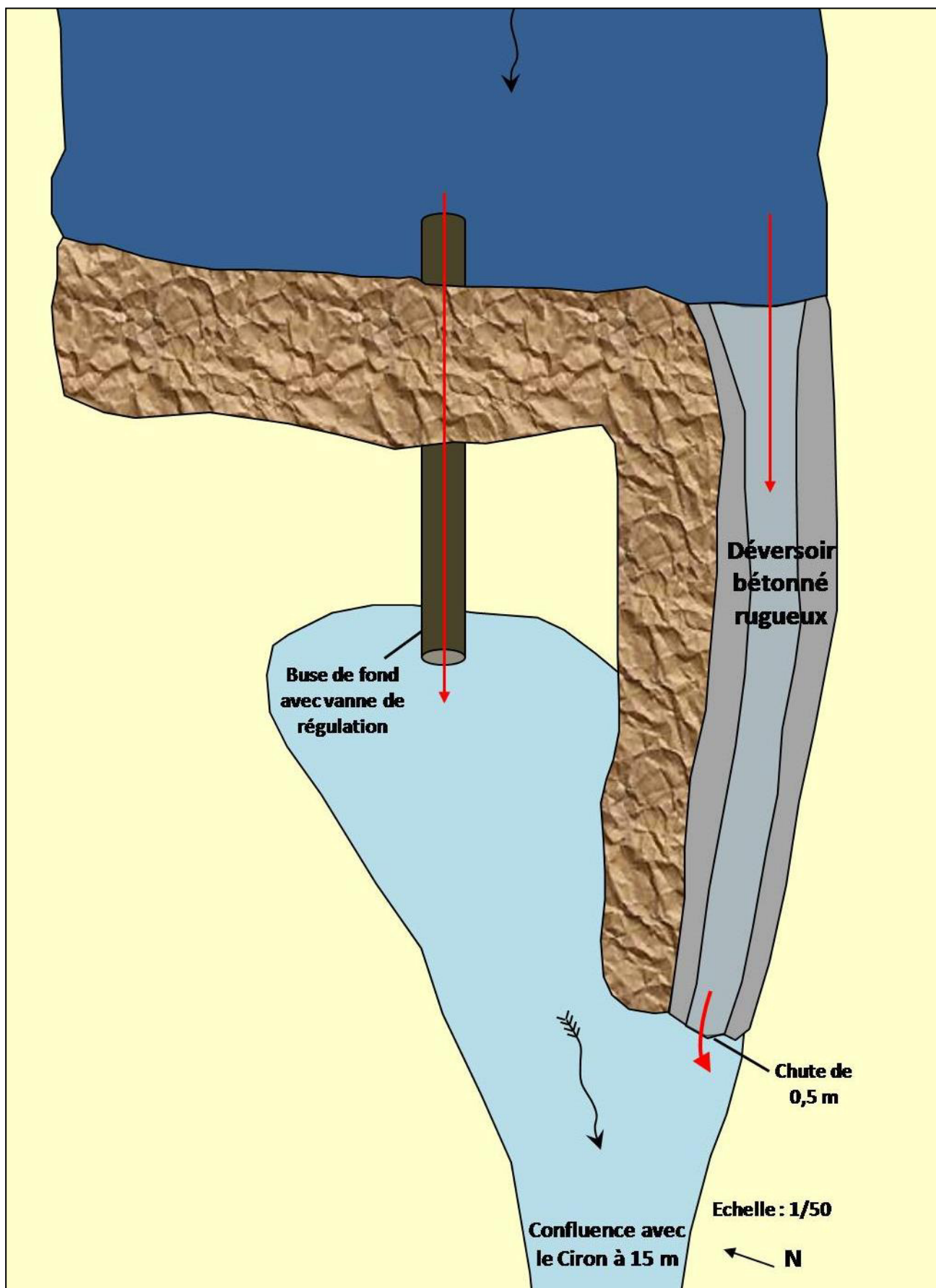

Photos de l'ouvrage (02/05/2007)



Photo 1 : Vue amont de l'ouvrage



Photo 2 : Vue aval de l'ouvrage



Photo 3 : Vue de la vanne de fond

**Photo 4 : Vue des berges à l'aval de l'ouvrage
et confluence avec le Ciron**



Fiche n° 2 : Moulin du Château de Castelnau

Commune : St Michel de Castelnau

Cours d'eau : Goua Sec

Photos de l'ouvrage (02/05/2007)

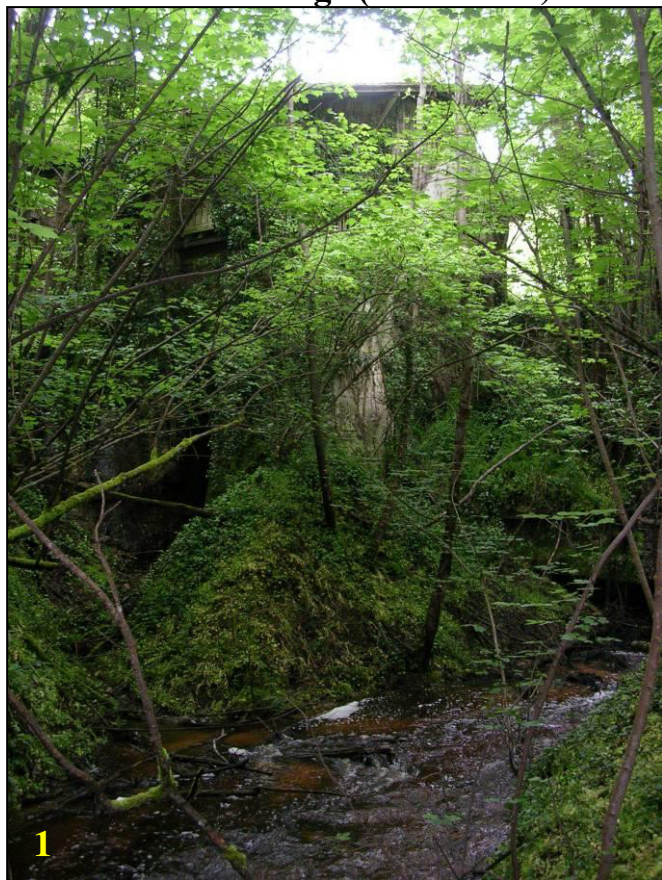

Photo 1 : Vue aval du moulin



Photo 2 : Vue de l'ancien emplacement de la roue



Photo 3 : Vue de la chute

Photo 4 : Vue des berges à l'aval de l'ouvrage



