

MOULINS, SEUILS ET BARRAGES DES AFFLUENTS RIVE GAUCHE DU CIRON

- Fiches descriptives -

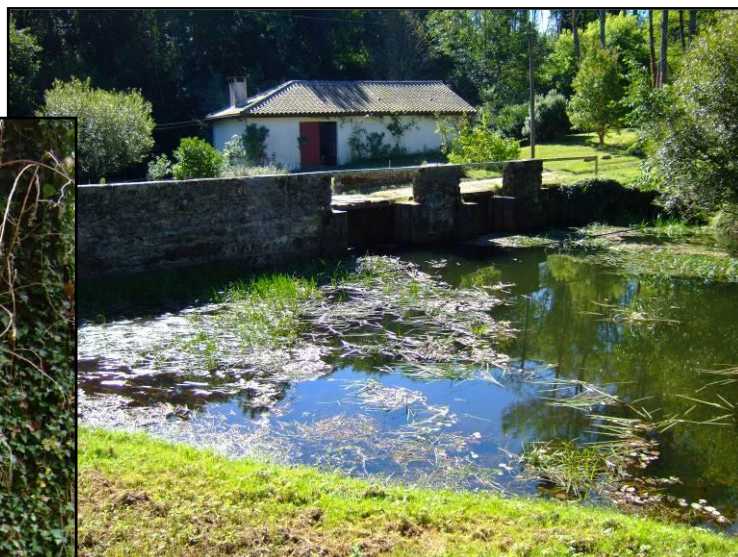

Avec la participation financière de :



Etude des seuils et barrages du bassin versant du Ciron
Préparation à l'état des lieux du SAGE Ciron
Février – septembre 2007

N°3

MOULINS, SEUILS ET BARRAGES DES AFFLUENTS RIVE GAUCHE DU CIRON

La Hure :

- 1- BARRAGE DE LA PISCICULUTRE DE LA FERRIERE**
- 2- LE MOULIN DE CASTELNAU DE CERNES**
- 3- SEUIL DU BOURG DE ST LEGER DE BALSON**
- 4- LE MOULIN DE L'ESCROUMPES**
- 5- LE MOULIN DU MARIAN**
- 6- LE GUE DE SORE**

Le ruisseau d'Origne (La Nère) :

- 1- LE MOULIN DE TRISCOS**

Le Ruisseau Blanc :

- 1- LE MOULIN DE LA MOLLE**
- 2- LE RADIER DU PONT DE LA D111**
- 3- BARRAGE DE L'ANCIEN ELEVAGE PISCICOLE**

Le Ballion :

- 1- BARRAGE DE LA PISCICULTURE DU PARQUET**
- 3- LE MOULIN DU BATAN**
- 4- LE RADIER DU PONT DE GUIGNET**

Le Bageran :

- 1- LE MOULIN D'INSOS**

Le Ruisseau de Lucmau :

1- LE MOULIN DE BAT

2- LE MOULIN DU BOURG

La Gouaneyre:

1- LE MOULIN DE RETGES

2- LE BARRAGE DE LA PISCICULTURE DE DU PERROUTA

3- LE MOULIN DE BASSET

La Loubère :

1- LE MOULIN DE CABARDOS

Le Thus :

1- LE MOULIN DU BARON

Le Giscos :

1- RETENUE DFCI DE GISCOS

2- RETENUE DFCI DE MAILLAS

La Hure

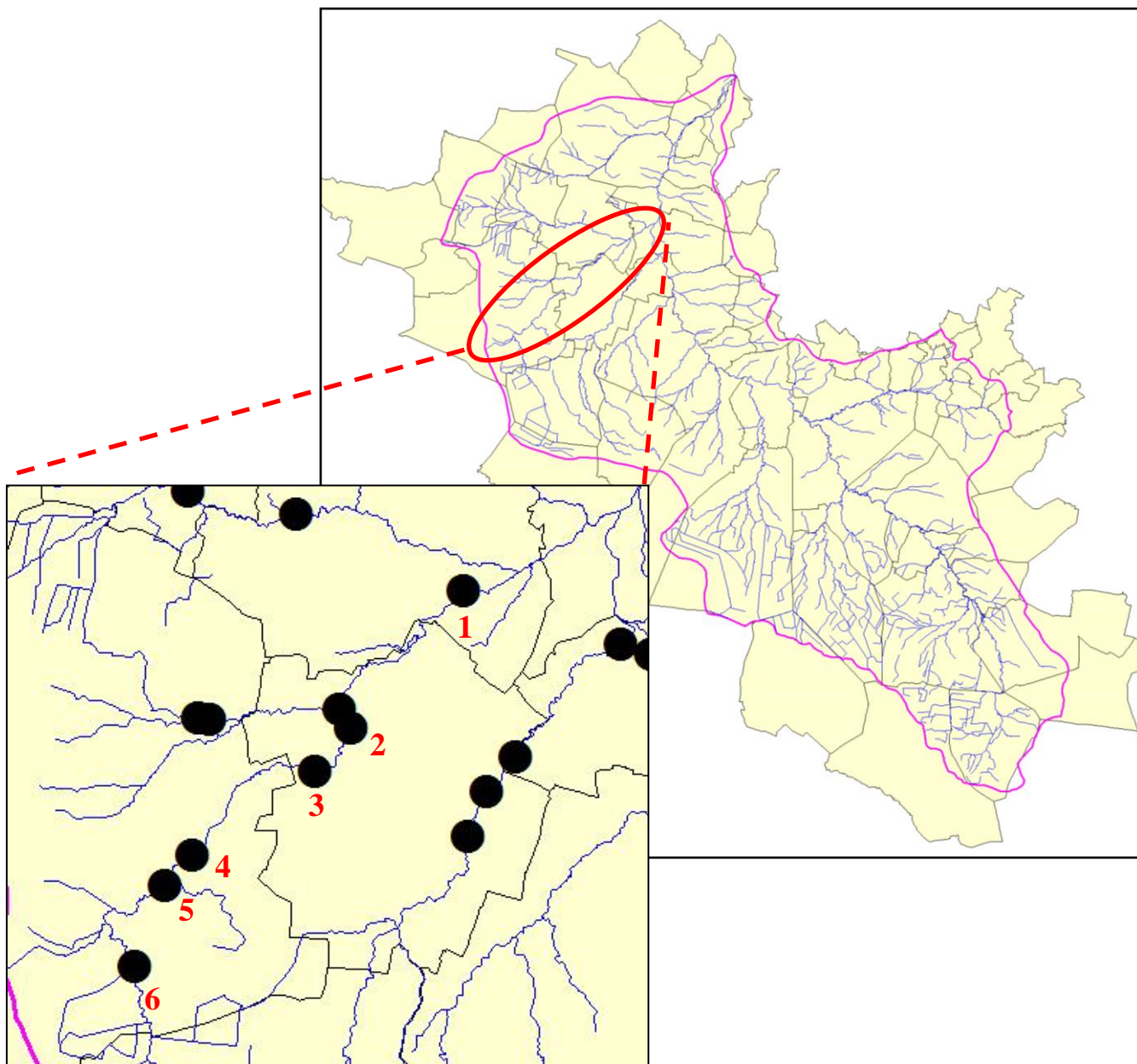

1- BARRAGE DE LA PISCICULUTRE DE LA FERRIERE

2- LE MOULIN DE CASTELNAU DE CERNES

3- SEUIL DU BOURG DE ST LEGER DE BALSON

4- LE MOULIN DE L'ESCROUMPES

5- LE MOULIN DU MARIAN

6- LE GUE DE SORE

Fiche n° 1 : Barrage de la pisciculture de la Ferrière

Commune : Balizac

Cours d'eau : Hure

Schéma de l'ouvrage

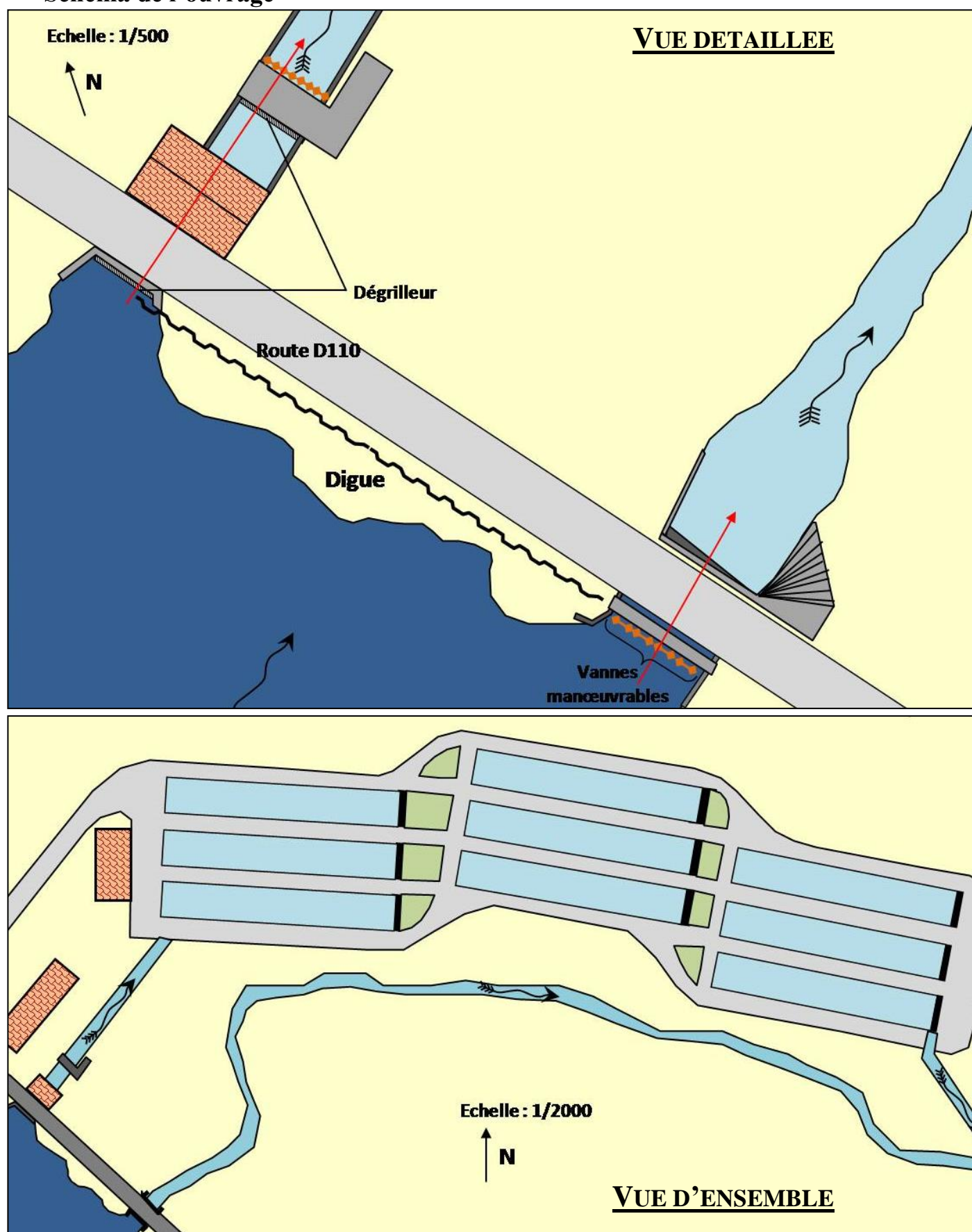

Photos de l'ouvrage (27/08/2007)

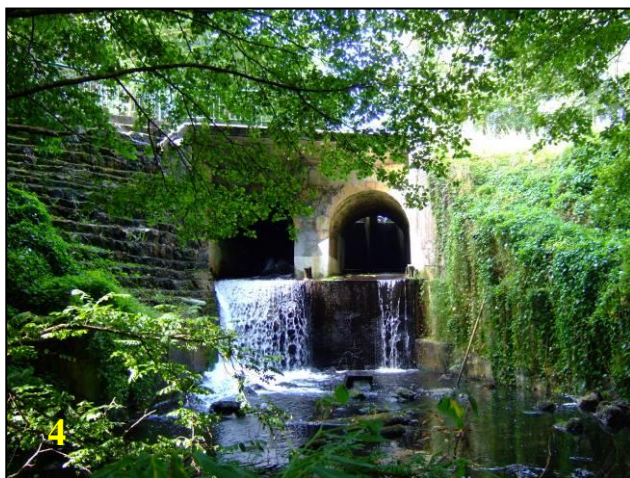

Photo 1 : Vue de la digue route

Photo 2 : Vue amont des vannages de décharge

Photo 3 : Vue de la retenue

Photo 4 : Vue aval des vannages de décharge

Photo 5 : Vue des berges à l'aval de l'ouvrage

Photo 6 : Vue amont de la prise d'eau

Photo 7 : Vue du dégrilleur et des vannes de prise d'eau



Fiche n° 2 : Moulin de Castelnau de Cernès

Commune : St Léger de Balson

Cours d'eau : Hure

Schéma de l'ouvrage

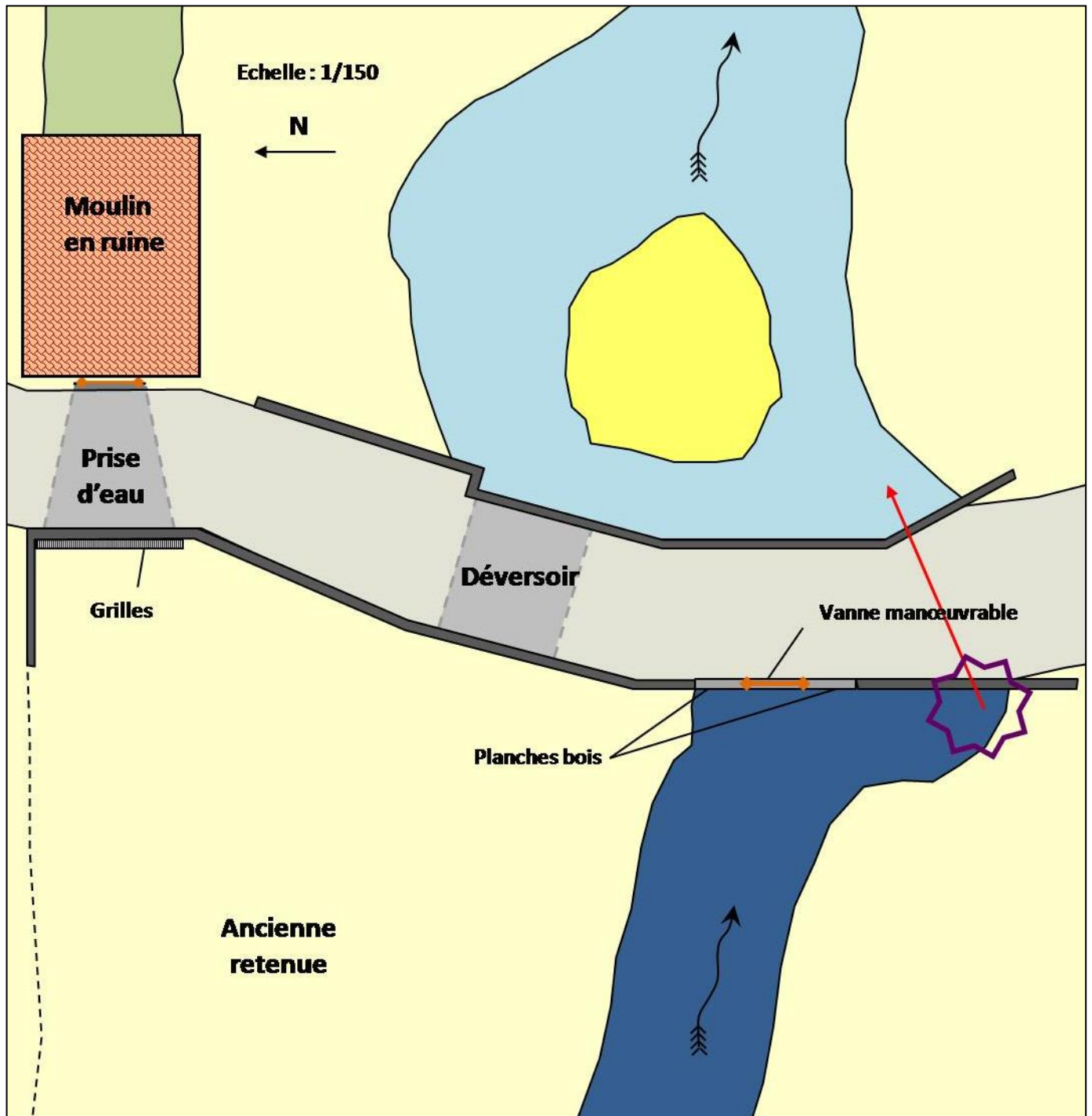

Photos de l'ouvrage (17/09/2007)



Photo 1 : Vue d'ensemble



Photo 2 : Vue des berges à l'amont de l'ouvrage



Photo 3 : Vue amont de l'ouvrage



Photo 4 : Vue aval de l'ouvrage



Photo 5 : Vue des berges à l'aval de l'ouvrage



Photo 6 : Vue du renard hydraulique

Fiche n° 3 : Seuil du bourg de St Léger de Balson

Commune : St Léger de Balson

Cours d'eau : Hure

Photos de l'ouvrage (27/09/2007)



Photo 1 : Vue aval de l'ouvrage



Photo 2 : Vue de la retenue

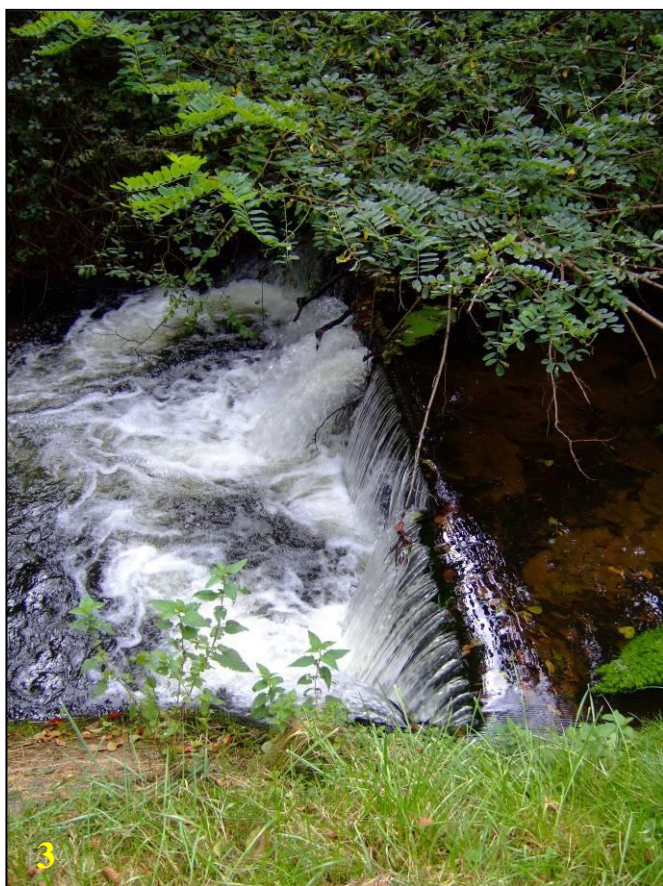

Photo 3 : Vue de l'ouvrage



Photo 4 : Vue des berges à l'aval de l'ouvrage

Fiche n° 4 : Moulin de l'Escroumpres

Commune : St Symphorien

Cours d'eau : Hure

Schéma de l'ouvrage

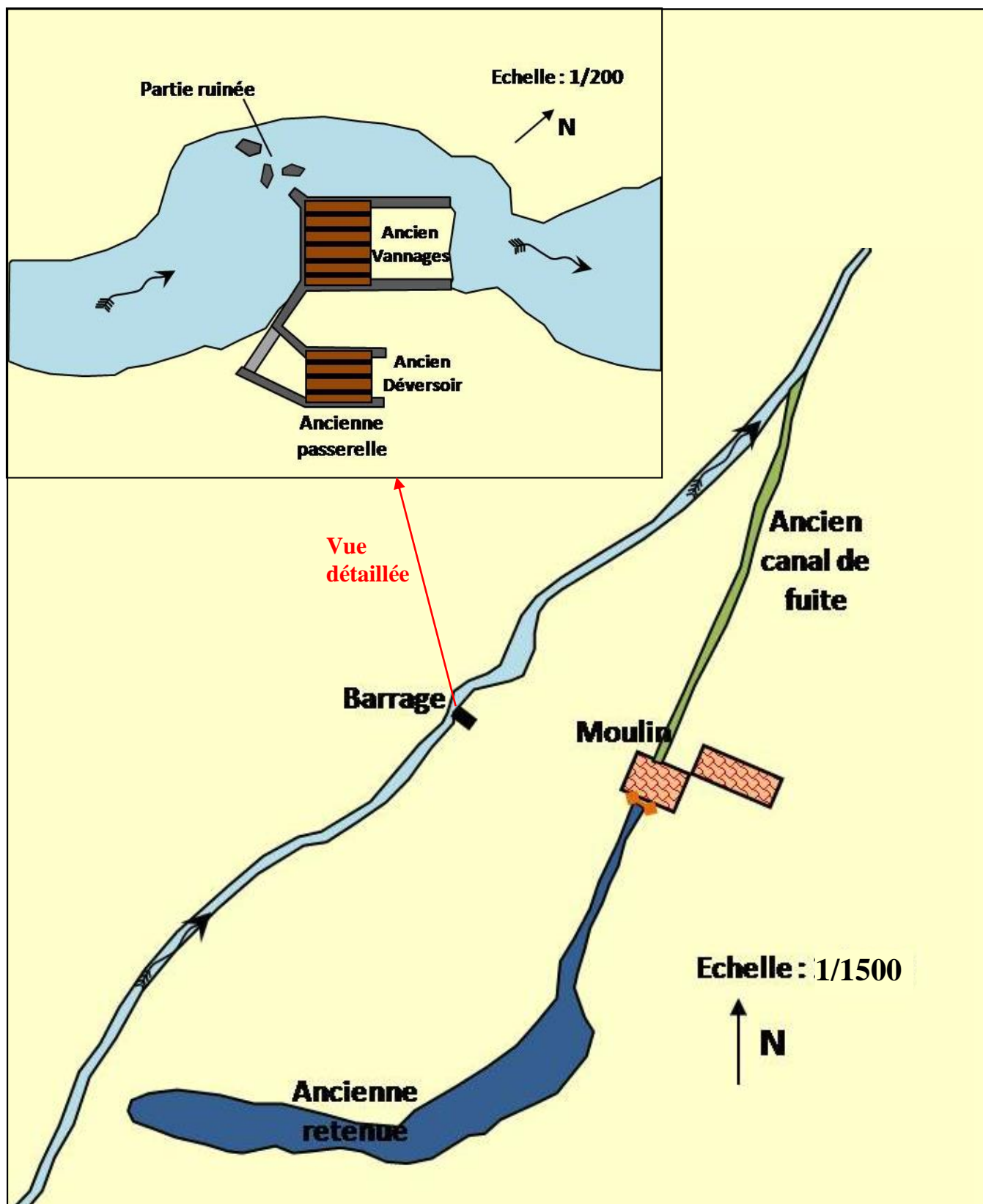

Photos de l'ouvrage (19/09/2007)



Photos 1 et 2 : Vues aval de l'ouvrage



Photo 3 : Vu du cours d'eau contournant l'ouvrage



Photo 4 : Vue des berges à l'aval de l'ouvrage



Photo 5 : Vue du canal d'amenée



Photo 6 : Vue du canal de fuite

Fiche n° 5 : Moulin du Marian

Commune : St Symphorien

Cours d'eau : Hure

Schéma de l'ouvrage

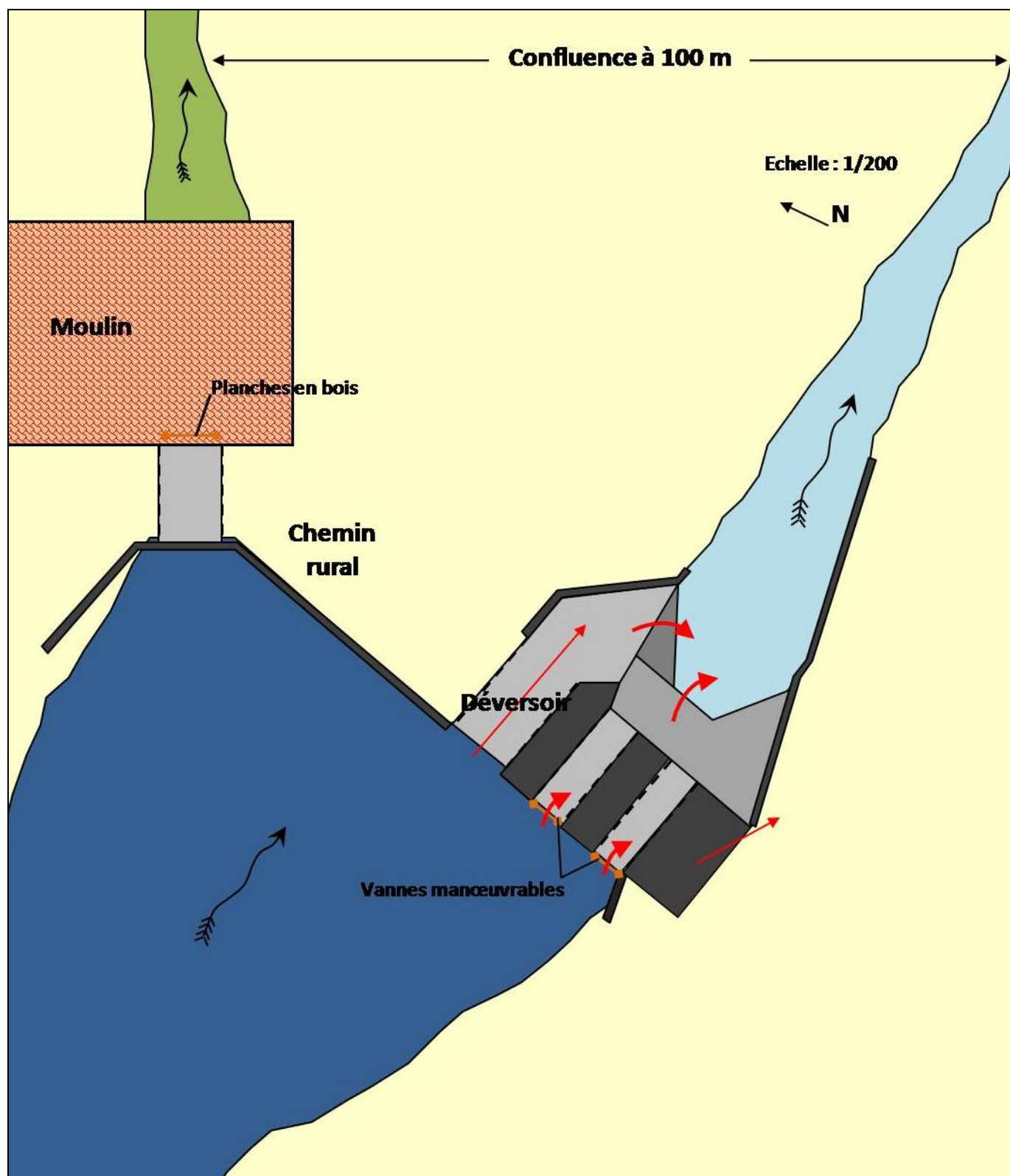

Photos de l'ouvrage (06/09/2007)



Photo 1 : Vue d'ensemble



Photo 2 : Vue aval du moulin



Photo 3 : Vue aval de l'ouvrage



Photo 4 : Vue amont de l'ouvrage



Photo 5 : Vue des berges à l'amont de l'ouvrage

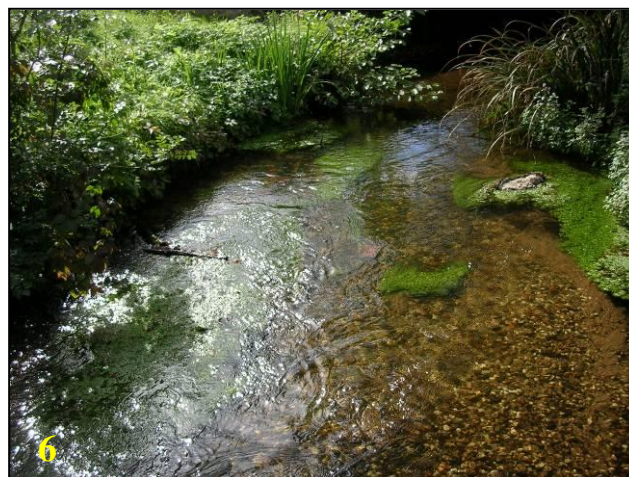

Photo 6 : Vue des berges à l'aval de l'ouvrage

Fiche n° 6 : Gué de Sore

Commune : St Symphorien
Cours d'eau : Hure

Photos de l'ouvrage (19/09/2007)



Photos 1 et 2 : Vue aval du Gué

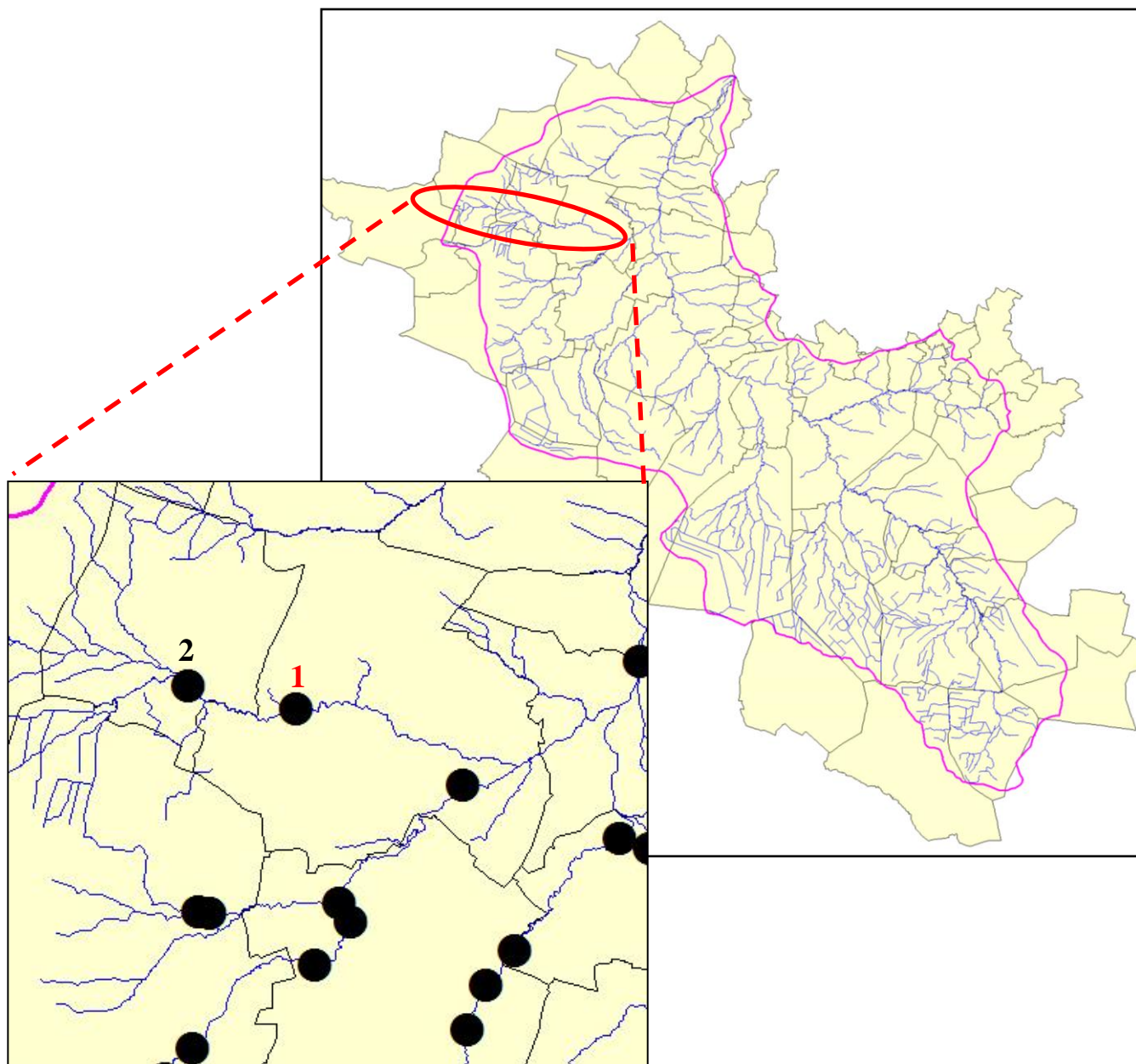

Photo 3 : Vue des berges à l'amont de l'ouvrage



Photo 4 : Vue des berges à l'aval de l'ouvrage

Le ruisseau d'Origne



1- LE MOULIN DE TRISCOS

Fiche n° 1 : Moulin de Triscos

Commune : Balizac

Cours d'eau : l'Origne

Schéma de l'ouvrage

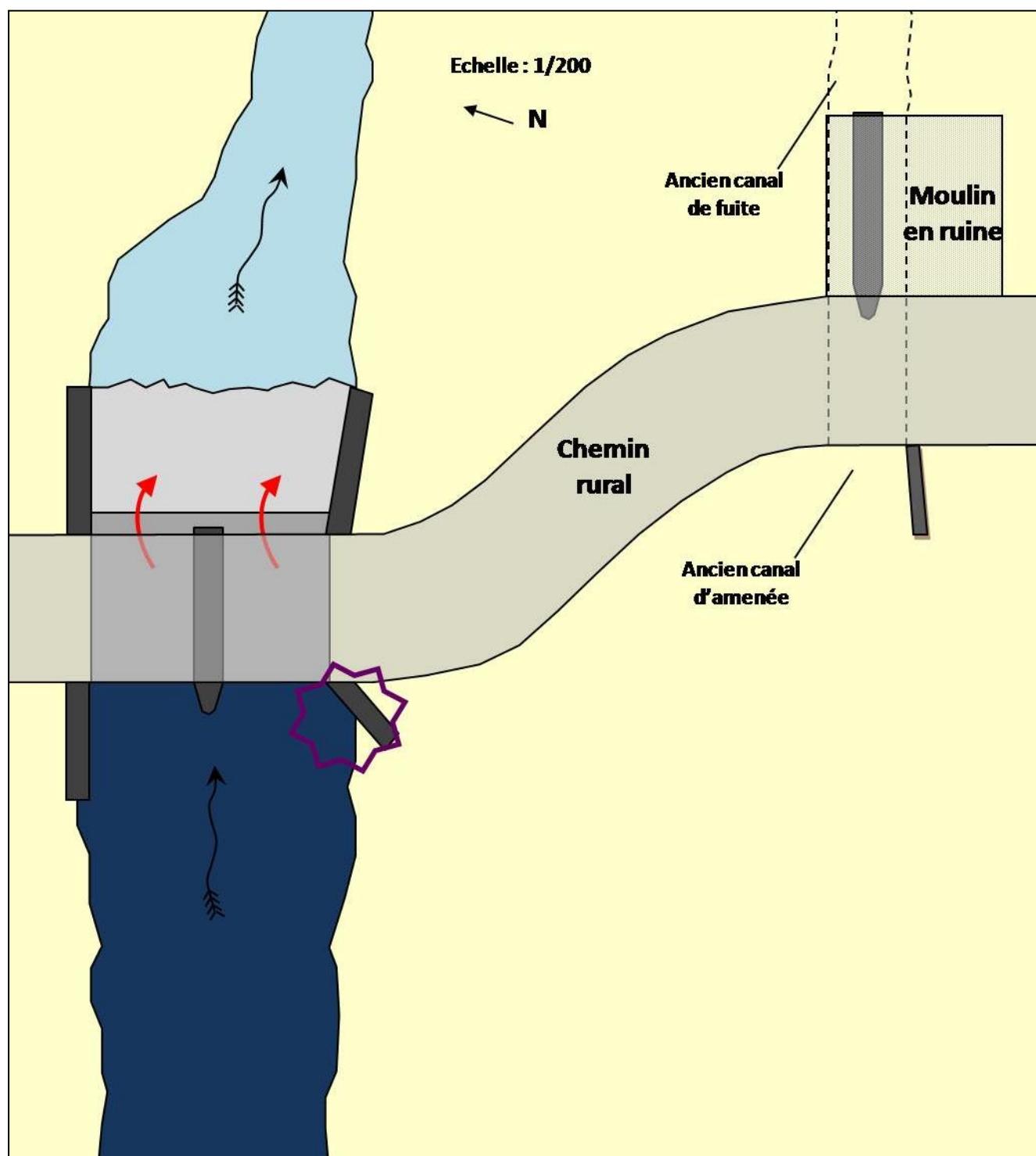

Photos de l'ouvrage (19/09/2007)



Photo 1 : Vue aval de l'ouvrage



Photo 2 : Vue amont de l'ouvrage



Photo 3 : Vue des berges à l'aval de l'ouvrage



Photo 4 : Vue des berges à l'aval de l'ouvrage

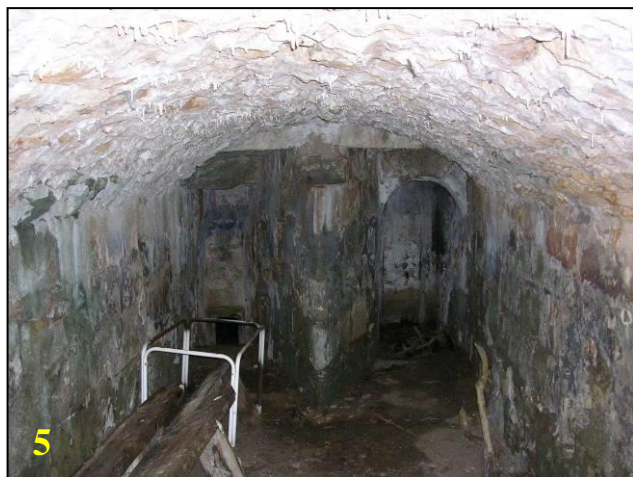
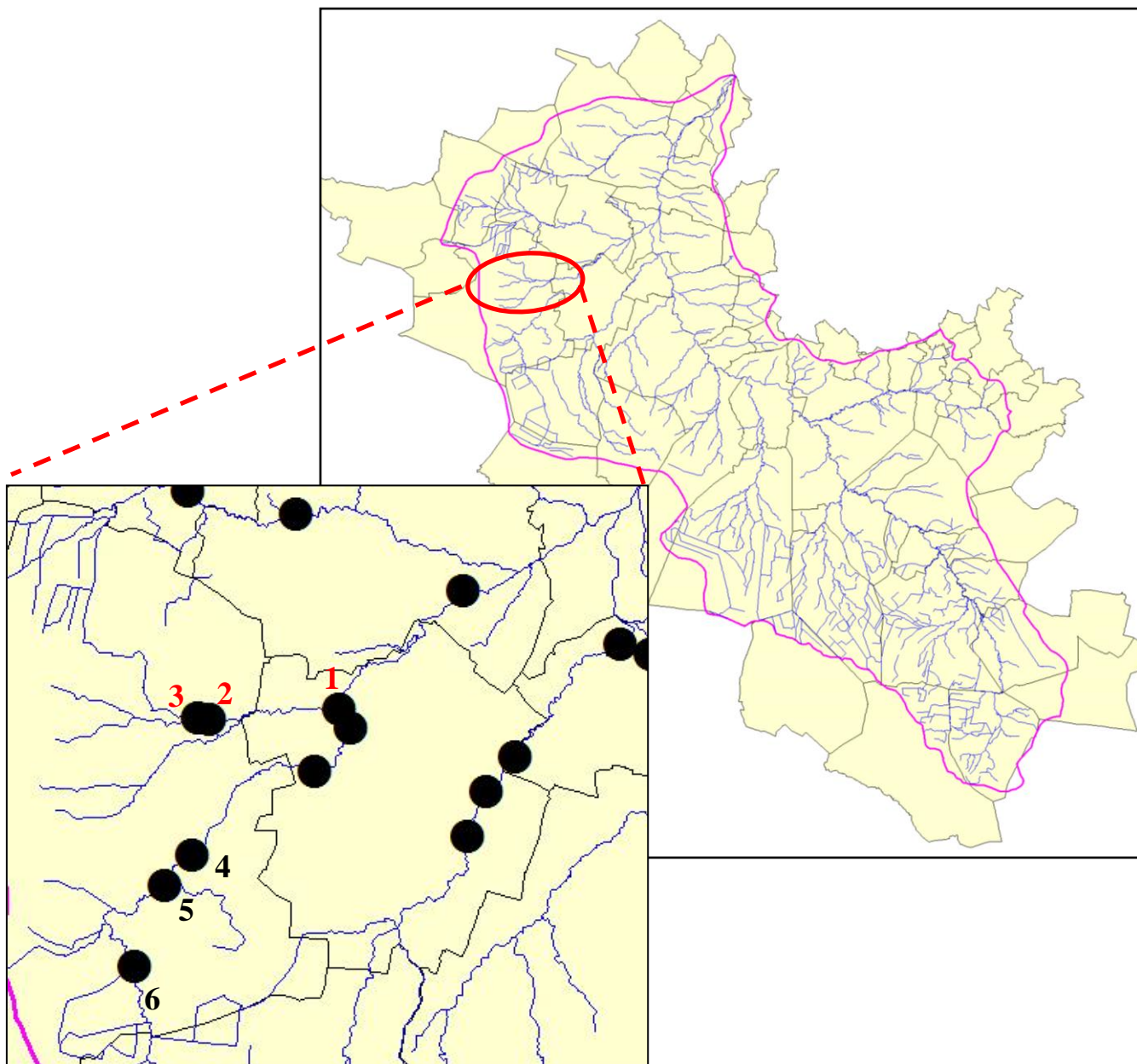

Photo 5 : Vue de l'ancienne prise d'eau



Photo 6 : Vue de l'ancien moulin

Le ruisseau Blanc



1- LE MOULIN DE LA MOLLE

2- LE RADIER DU PONT DE LA D111

3- BARRAGE DE L'ANCIEN ELEVAGE PISCICOLE

Fiche n° 1 : Moulin de La Molle

Commune : St Léger de Balson

Cours d'eau : Ruisseau Blanc

Schéma de l'ouvrage

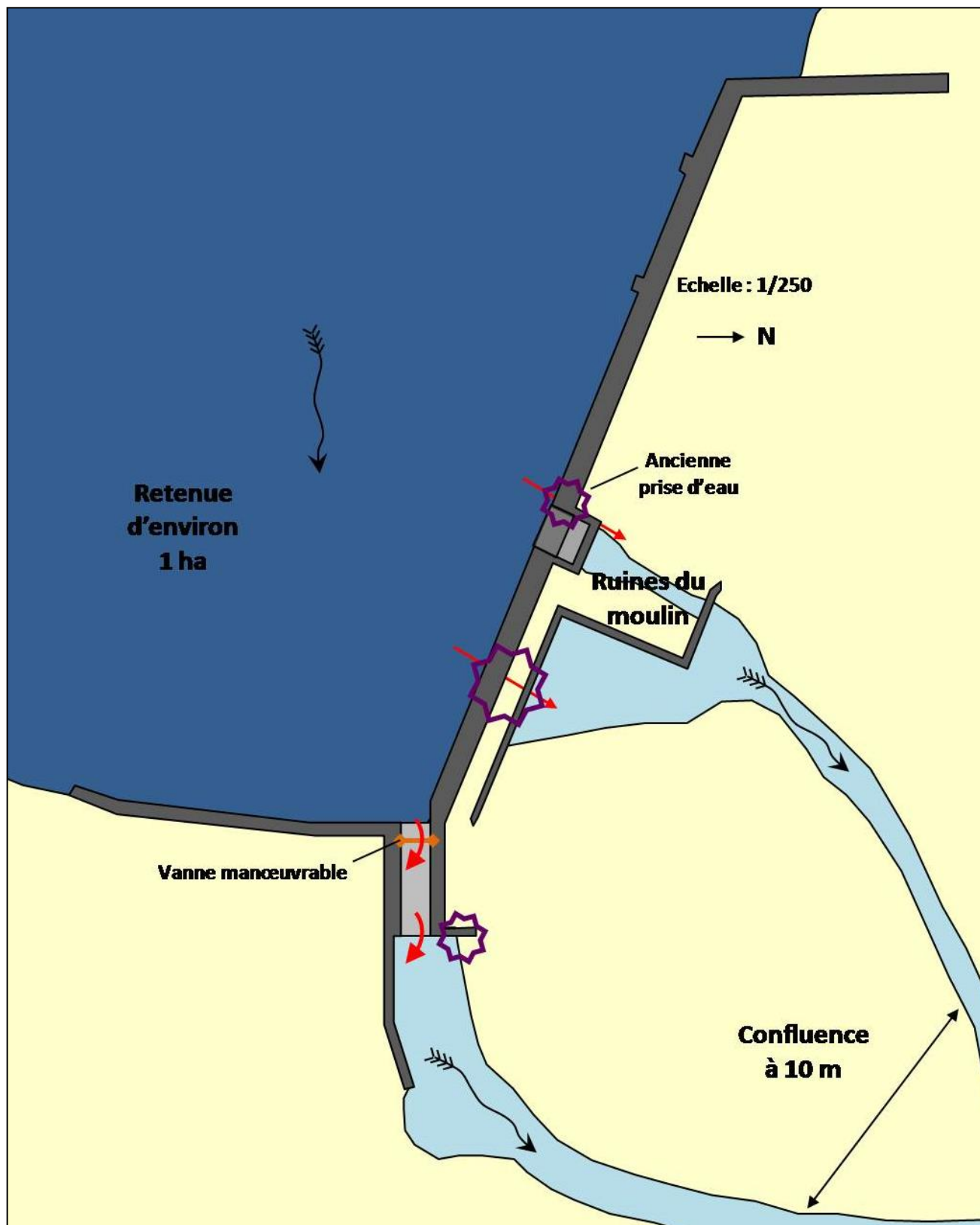

Photos de l'ouvrage (27/09/2007)



Photo 1 : Vue d'ensemble de la retenue



Photo 2 : Vue aval de l'ouvrage

Photo 3 : Vue de la vanne de décharge



Photo 6 : Vue des berges à l'aval de l'ouvrage



Fiche n° 2 : Radier du pont de la D111

Commune : St Symphorien

Cours d'eau : Ruisseau Blanc

Photos de l'ouvrage (27/09/2007)



Photos 1 et 2 : Vue aval de l'ouvrage



Photo 3 : Vue des berges à l'aval de l'ouvrage



Photo 4 : Vue du canal d'amené

Fiche n° 3 : Barrage de l'ancien élevage piscicole

Commune : St Symphorien

Cours d'eau : Ruisseau Blanc

Schéma de l'ouvrage

VUE DETAILLEE

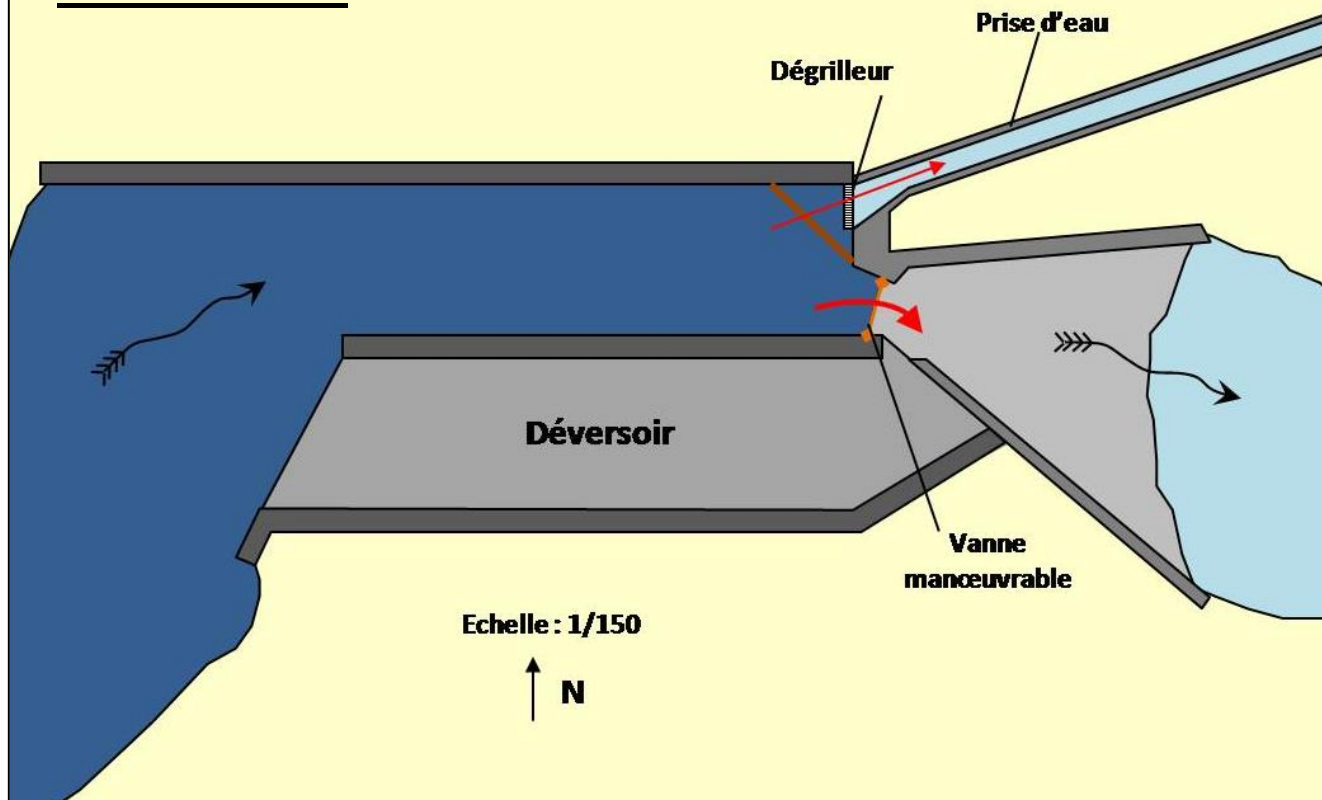

VUE D'ENSEMBLE

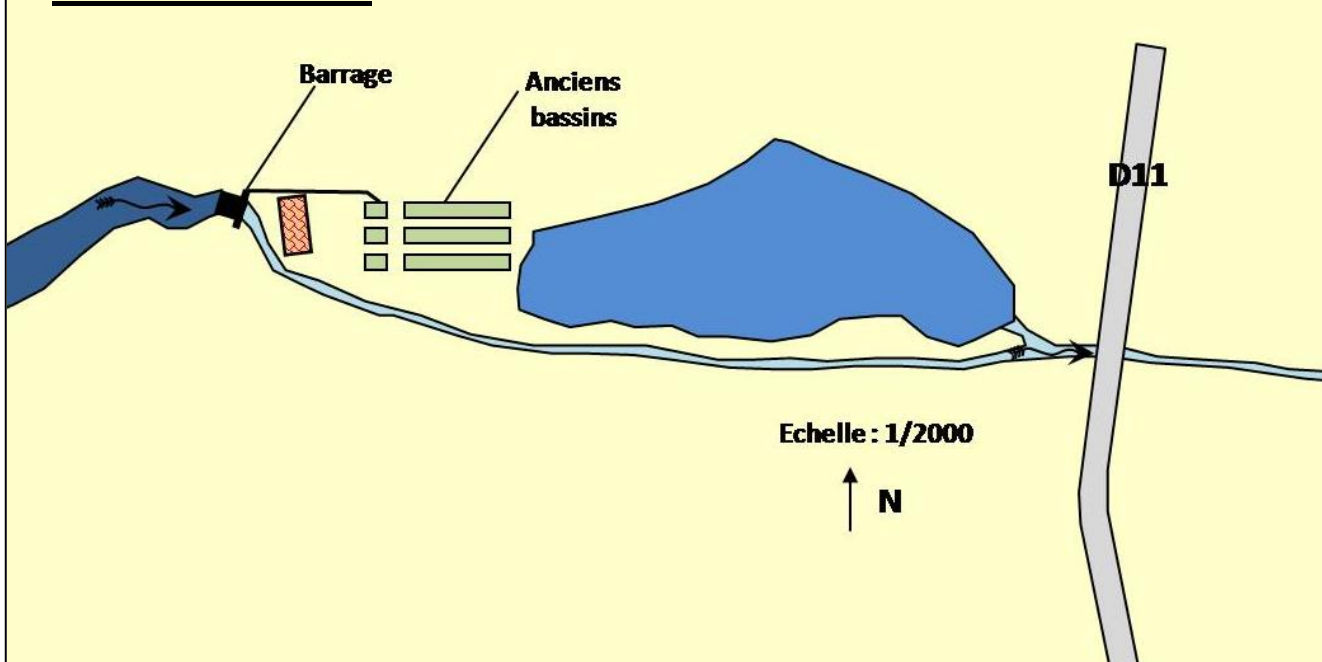

Photos de l'ouvrage (27/09/2007)

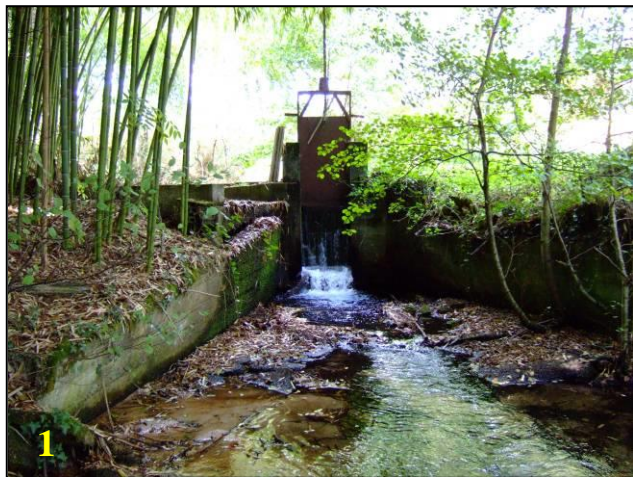

Photo 1 : Vue aval de l'ouvrage



Photo 2 : Vue amont de l'ouvrage



Photo 3 : Vue des berges à l'aval de l'ouvrage

Photo 4 : Vue des berges à l'amont de l'ouvrage



Photo 5 : Vue de l'exutoire du lac

Le Ballion

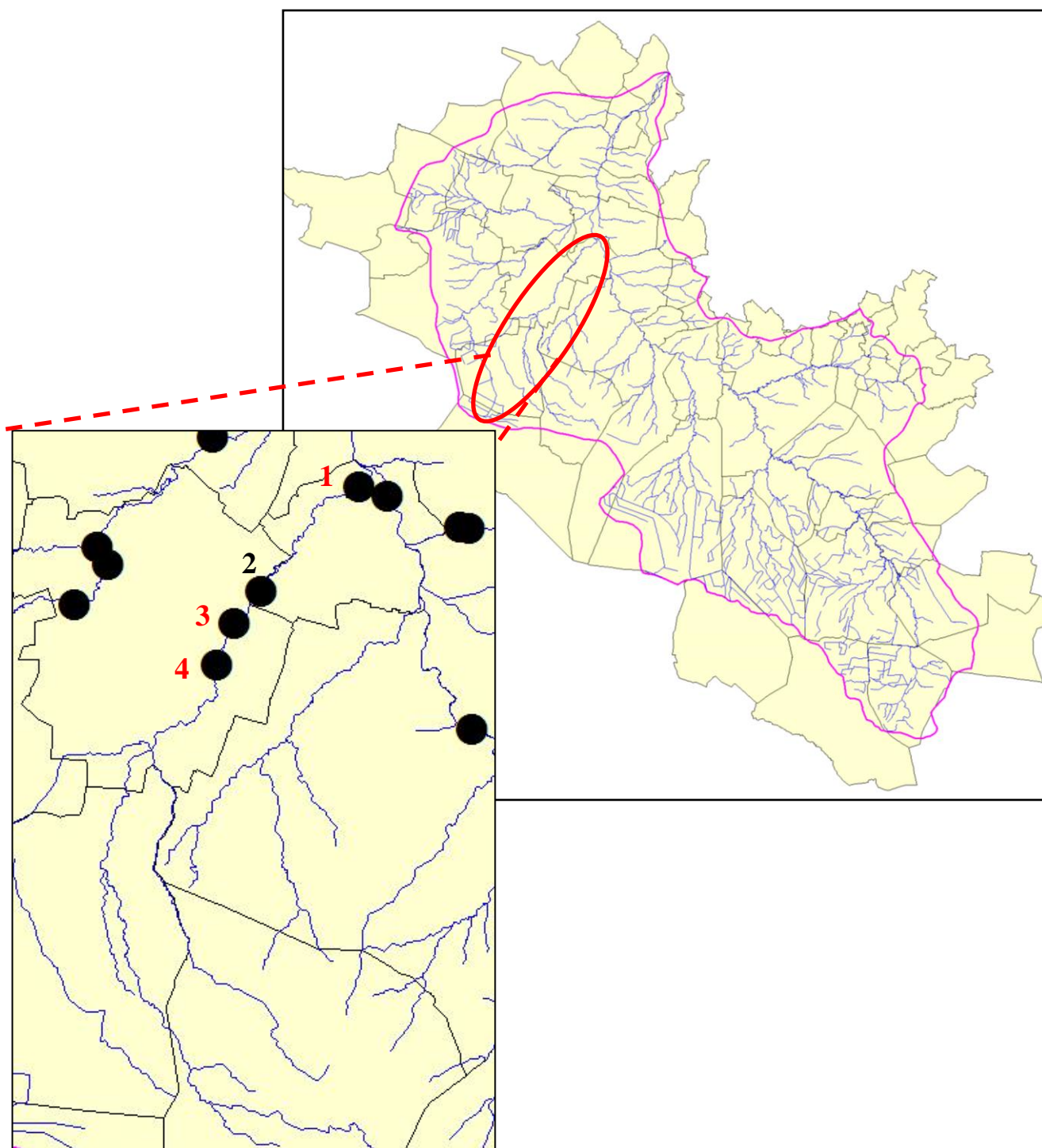

1- BARRAGE DE LA PISCICULTURE DU PARQUET

3- LE MOULIN DU BATAN

4- LE RADIER DU PONT DE GUIGNET

Fiche n° 1 : Barrage de la pisciculture du Parquet

Commune : Villandraut

Cours d'eau : Ballion

Schéma de l'ouvrage

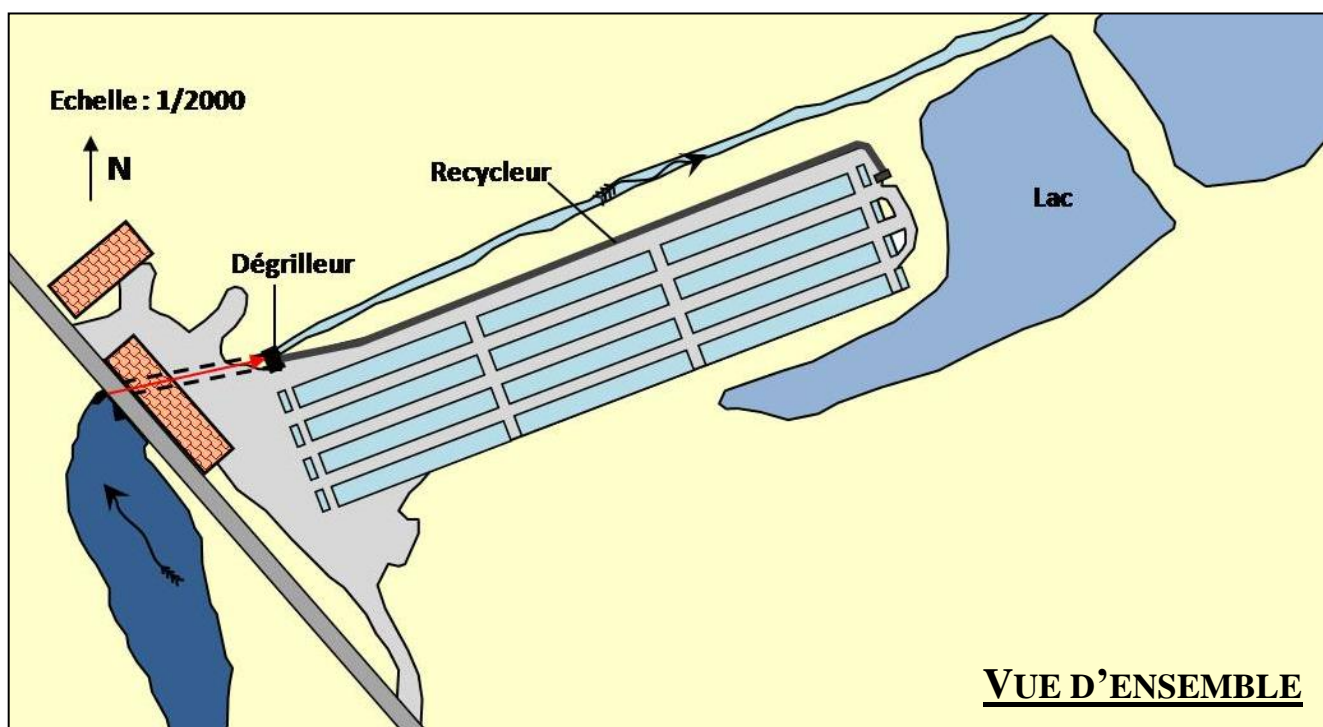
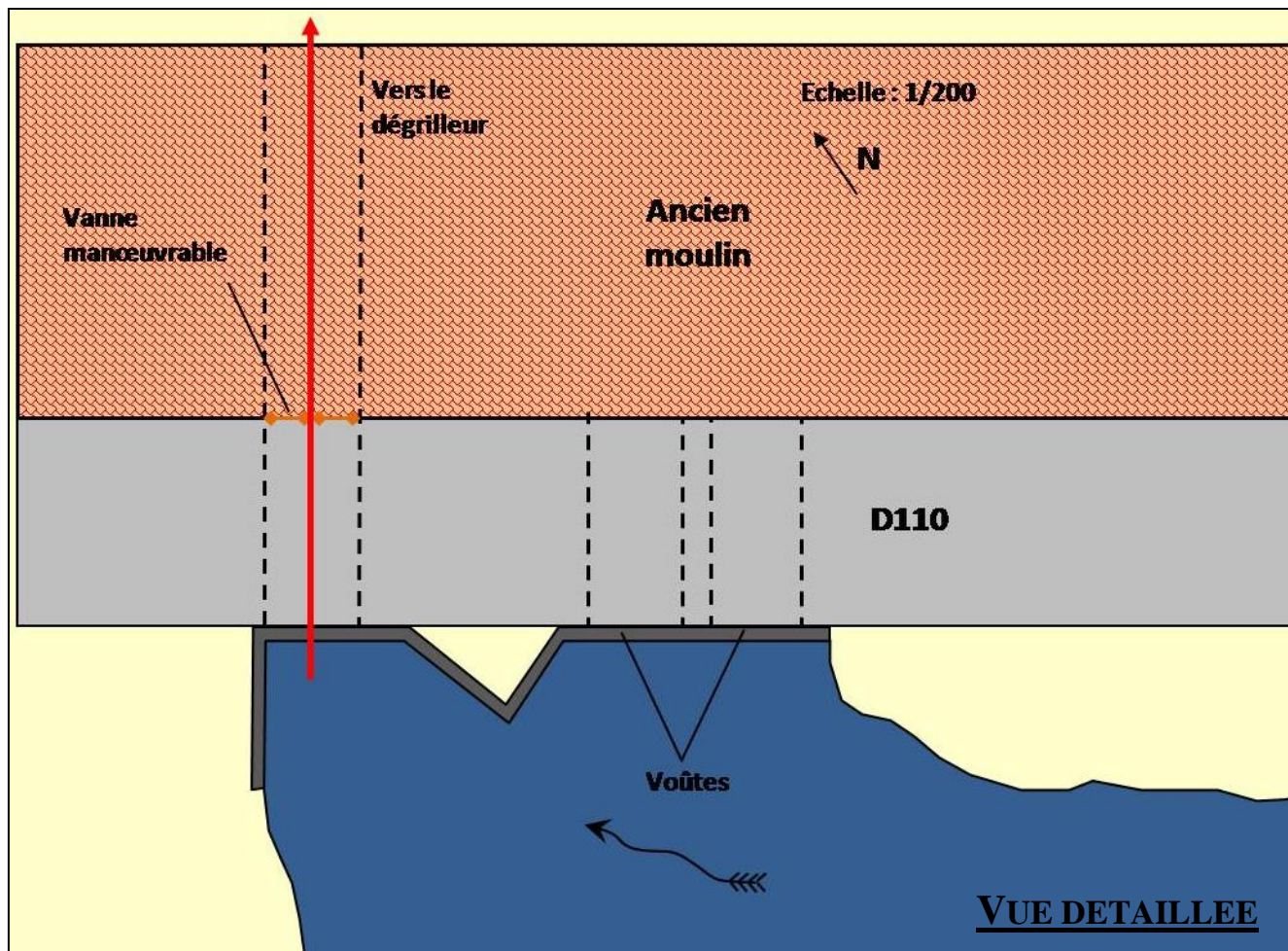

Photos de l'ouvrage (27/08/2007)



Photo 1 : Vue amont de l'ouvrage



Photo 2 : Vue de la retenue



Photo 3 : Vue de la prise d'eau



Photo 4 : Vue des vannages de régulation



Photo 5 : Vue du dégrilleur



Photo 6 : Vue des bassins de pisciculture

Fiche n° 3 : Moulin du Batan

Commune : St Léger de Balson

Cours d'eau : Ballion

Schéma de l'ouvrage

VUE DETAILLEE

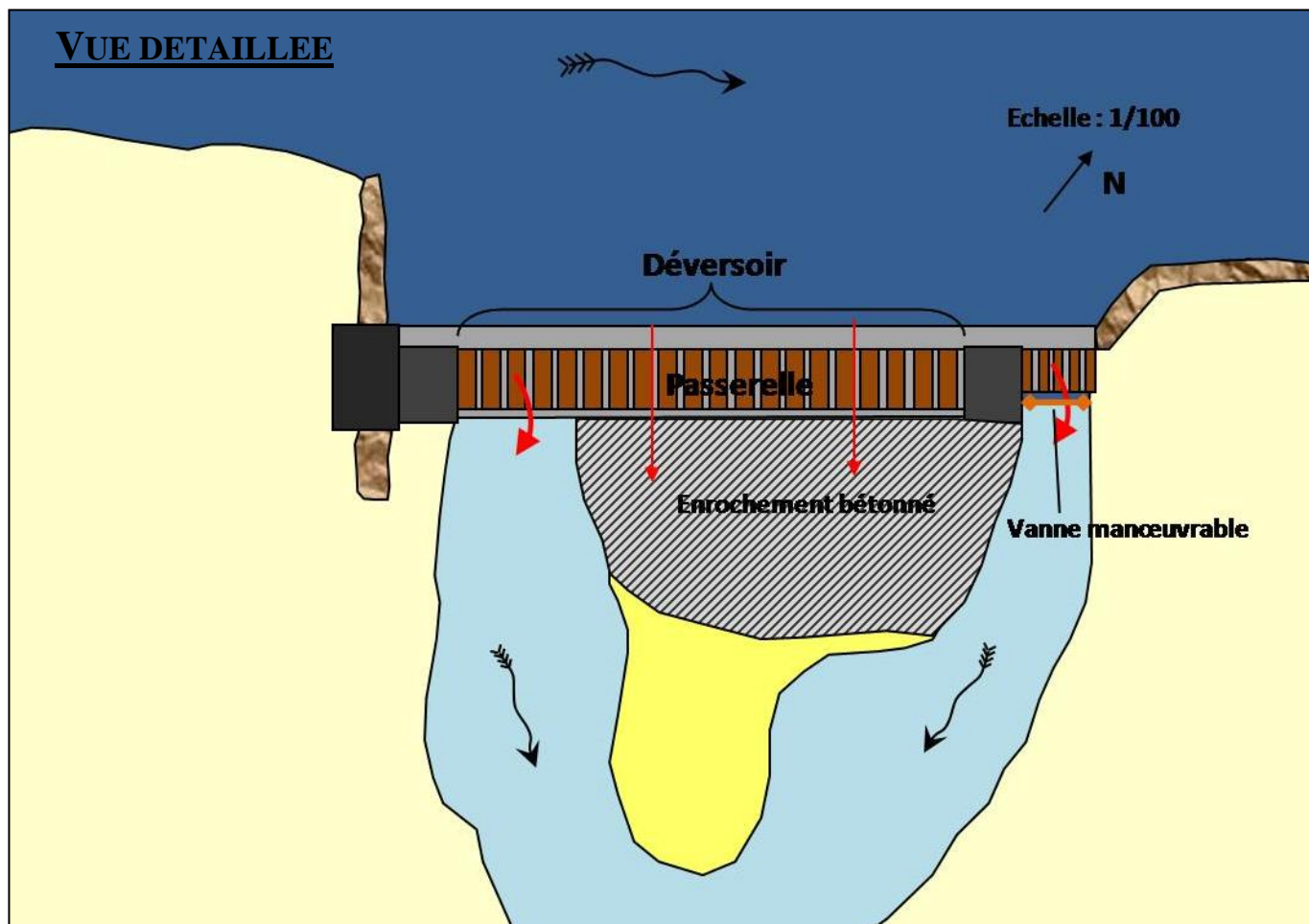

VUE D'ENSEMBLE

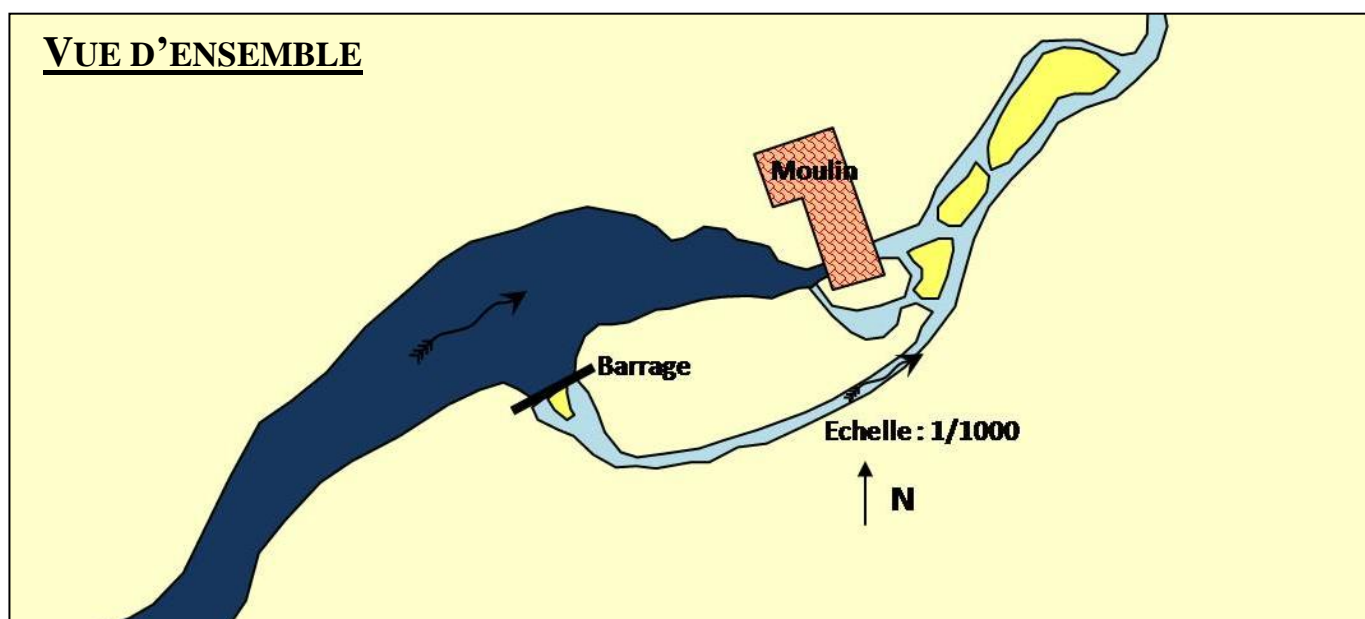

Photos de l'ouvrage (16/09/2007)



Photo 1 : Vue amont d'ensemble



Photo 2 : Vue aval de l'ouvrage



Photo 3 : Vue de la retenue



Photo 4 : Vue du canal de fuite



Photo 5 : Vue des berges à l'aval de l'ouvrage

Fiche n° 4 : Radier du pont de Guignet

Commune : St Léger de Balson

Cours d'eau : Ballion

Photos de l'ouvrage (27/09/2007)

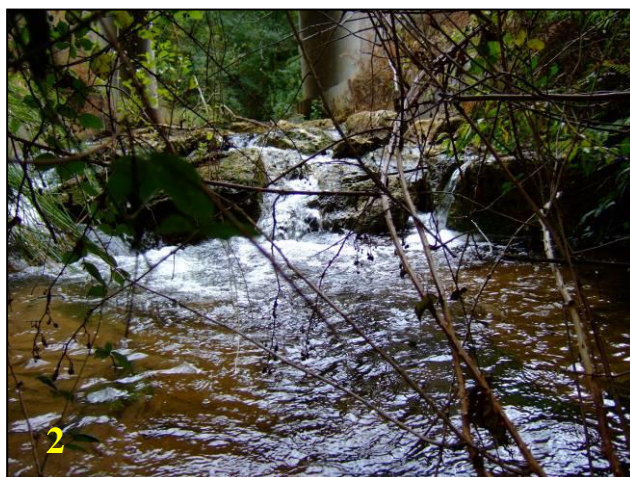

Photos 1 et 2 : Vues aval de l'ouvrage

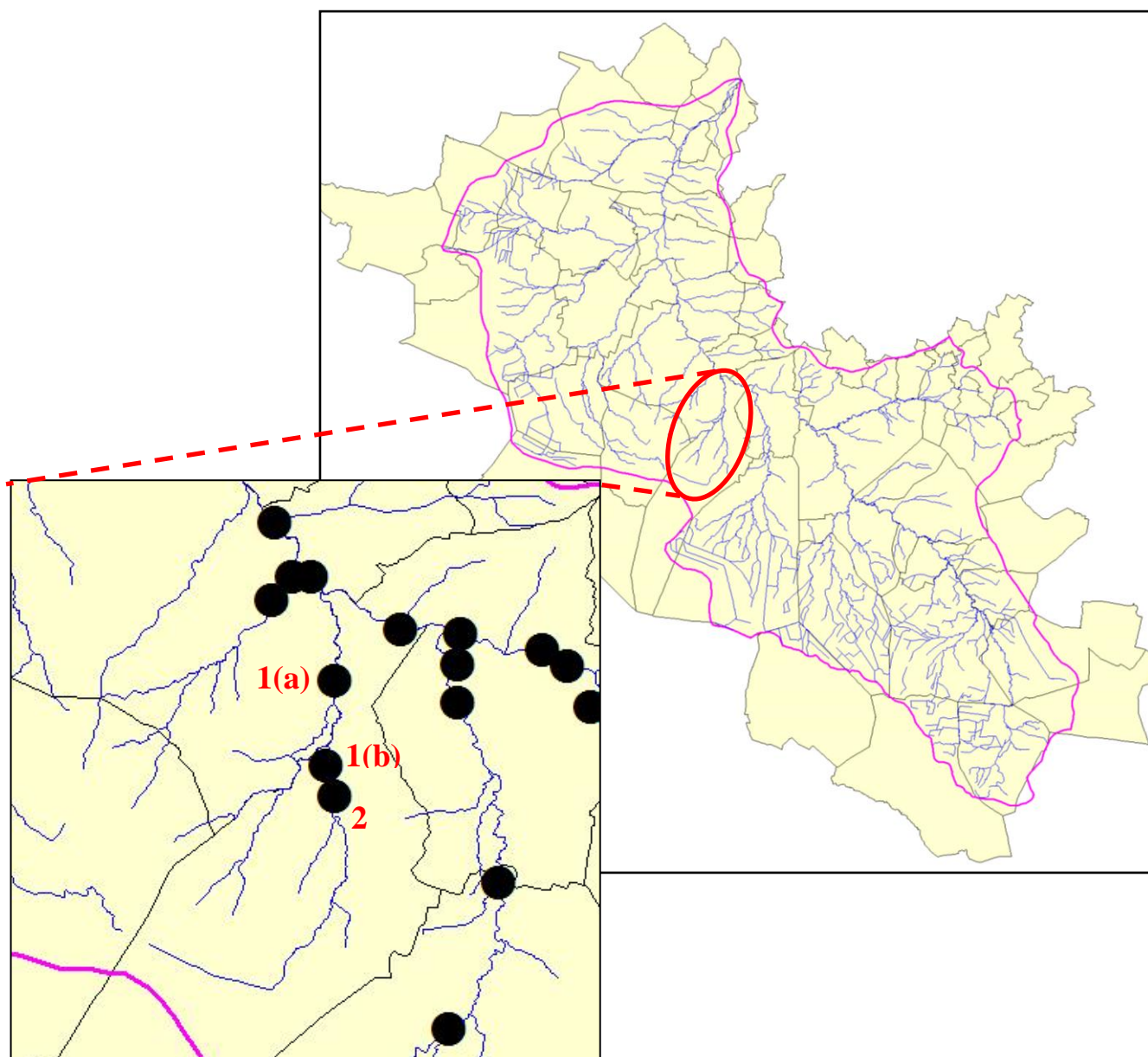

Photo 3 : Vue aval du radier



Photo 4 : Vue amont du radier

Le Bageran et le ruisseau de Lucmau



Le Bageran :

1(a)- LE MOULIN D'INSOS

Le Ruisseau de Lucmau :

1(b)- LE MOULIN DE BAT

2- LE MOULIN DU BOURG

Fiche n° 1 (a) : Moulin d'Insos

Commune : Préchac

Cours d'eau : Bageran

Schéma de l'ouvrage

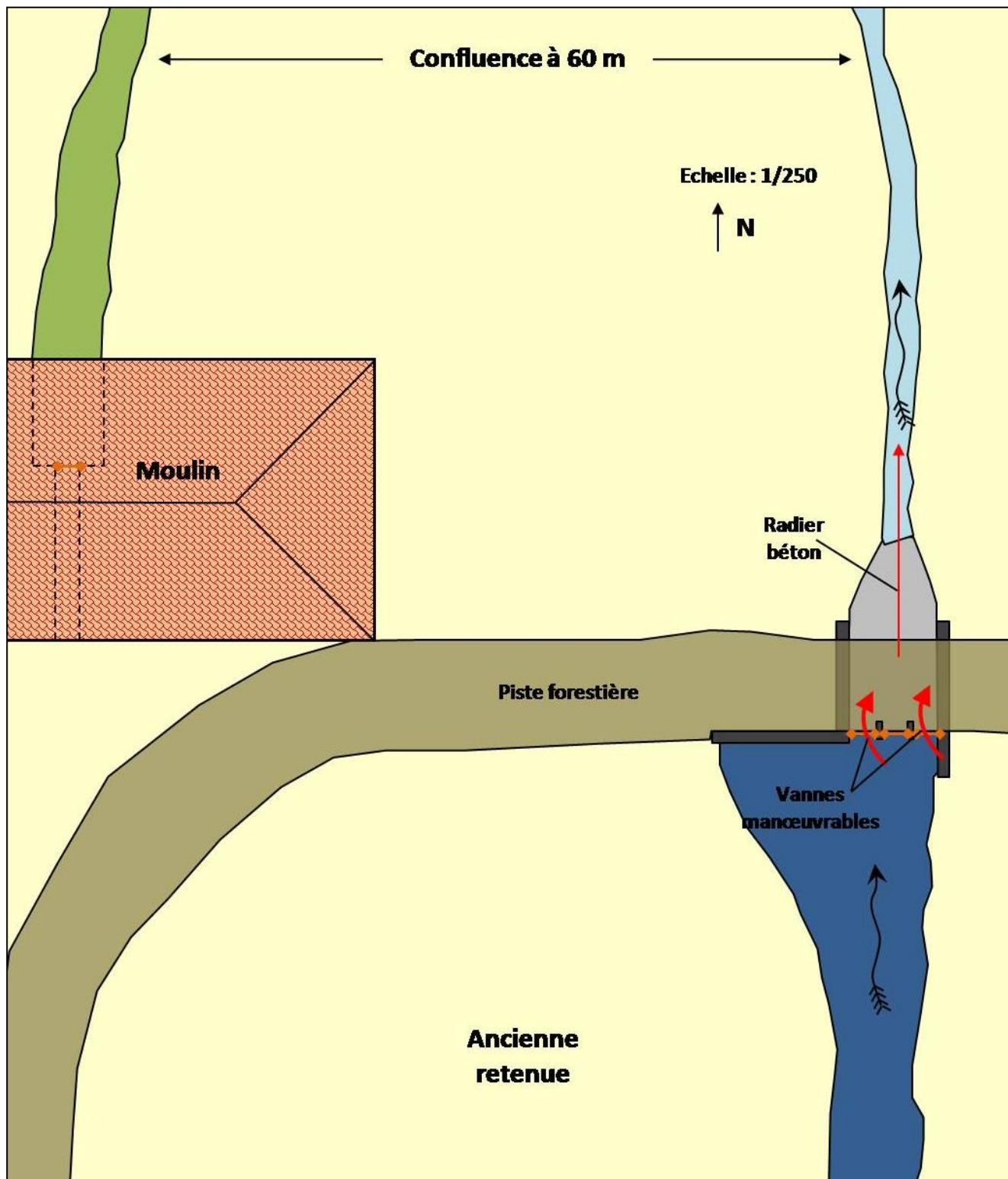

Photos de l'ouvrage (18/09/2007)



Photo 1 : Vue d'ensemble



Photo 2 : Vue aval de l'ouvrage



Photo 3 : Vue amont de l'ouvrage

Photo 4 : Vue de la retenue

Photo 5 : Vue du canal de fuite

Photo 6 : Vue des berges à l'aval de l'ouvrage



Fiche n° 1(b) : Moulin de Bat

Commune : Lucmau

Cours d'eau : Ruisseau de Lucmau

Photos de l'ouvrage (06/09/2007)



Photo 1 : Vue aval de l'ouvrage



Photo 2 : Vue amont de l'ouvrage

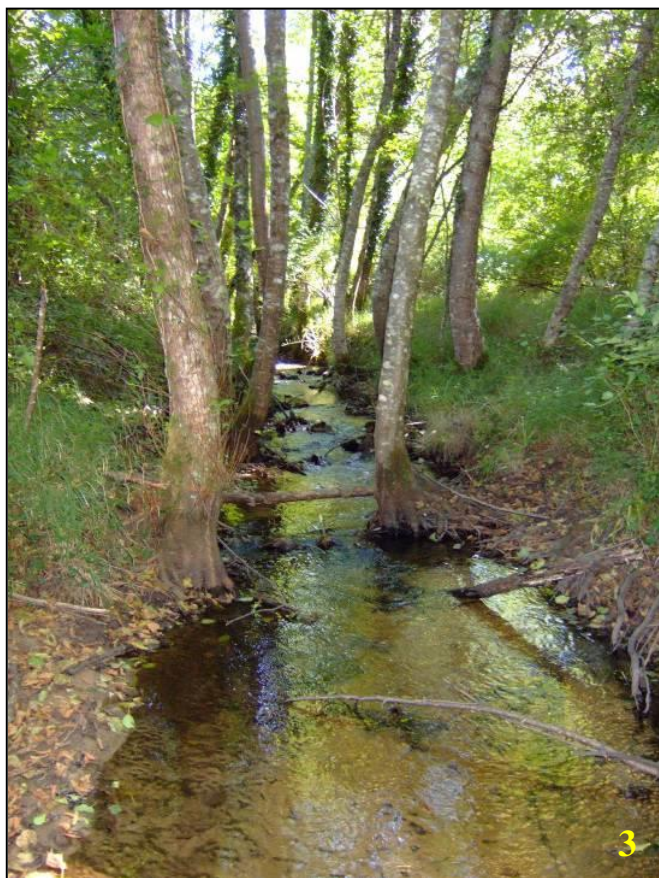

Photo 3 : Vue des berges à l'amont de l'ouvrage



Photo 4 : Vue des berges à l'amont de l'ouvrage

Fiche n° 2 : Moulin du Bourg

Commune : Lucmau

Cours d'eau : Ruisseau de Lucmau

Schéma de l'ouvrage

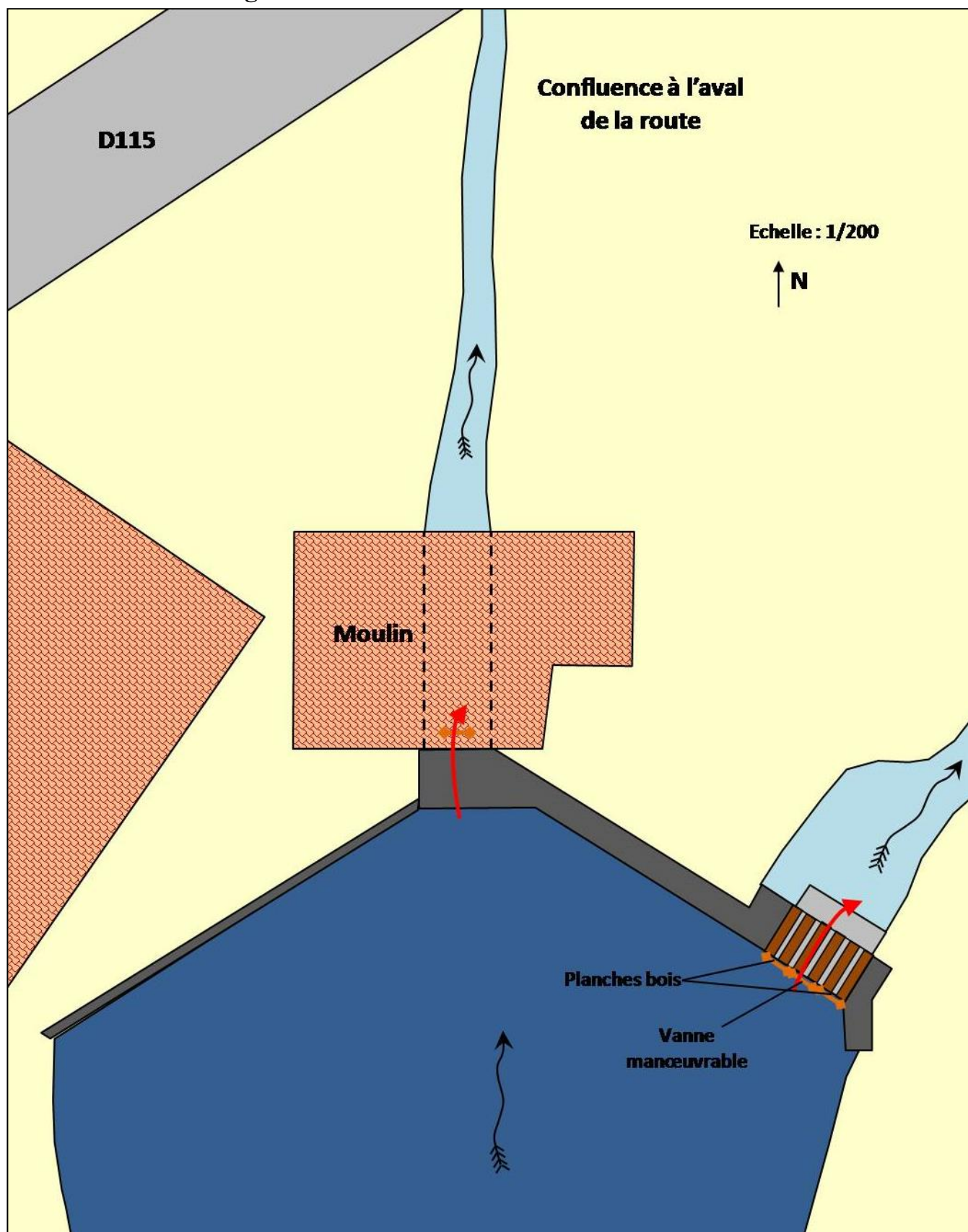

Photos de l'ouvrage (06/09/2007)



Photo 1 : Vue amont de l'ouvrage



Photo 2 : Vue du canal de fuite

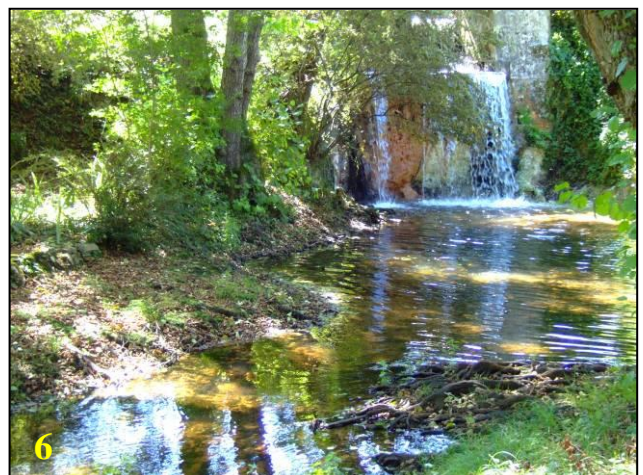

Photo 3 : Vue aval de l'ouvrage

Photo 4 : Vue de la retenue

Photo 5 : Etat d'ensablement de la retenue

Photo 6 : Vue des berges à l'aval de l'ouvrage



La Gouaneyre et la Loubère

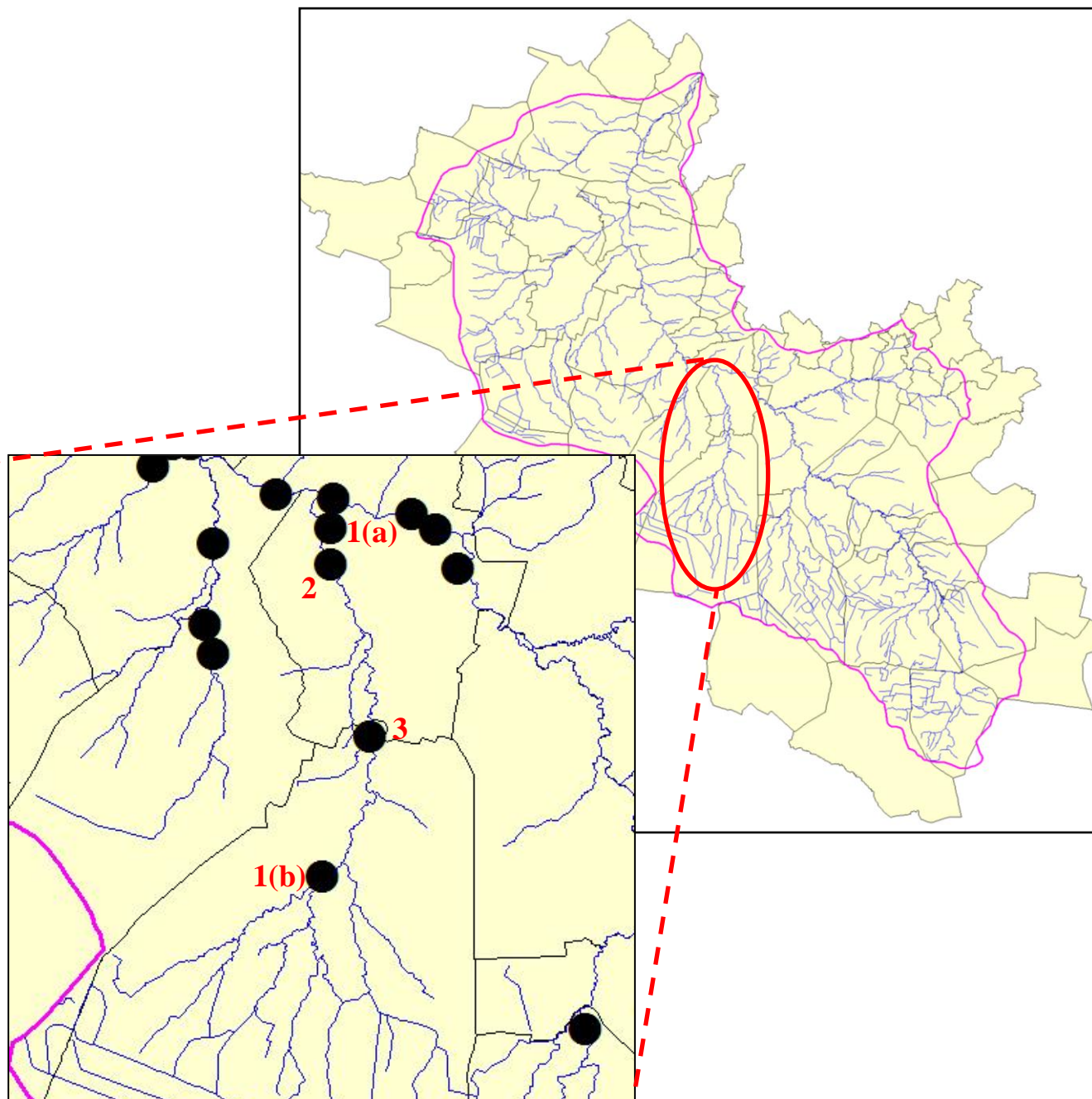

La Gouaneyre:

1(a)- LE MOULIN DE RETGES

2- LE BARRAGE DE LA PISCICULTURE DU PERROUTA

3- LE MOULIN DE BASSET

La Loubère :

1(b)- LE MOULIN DE CABARDOS

Fiche n° 1 (a) : Moulin de Retges

Commune : Bernos Beaulac

Cours d'eau : Gouaneyre

Schéma de l'ouvrage

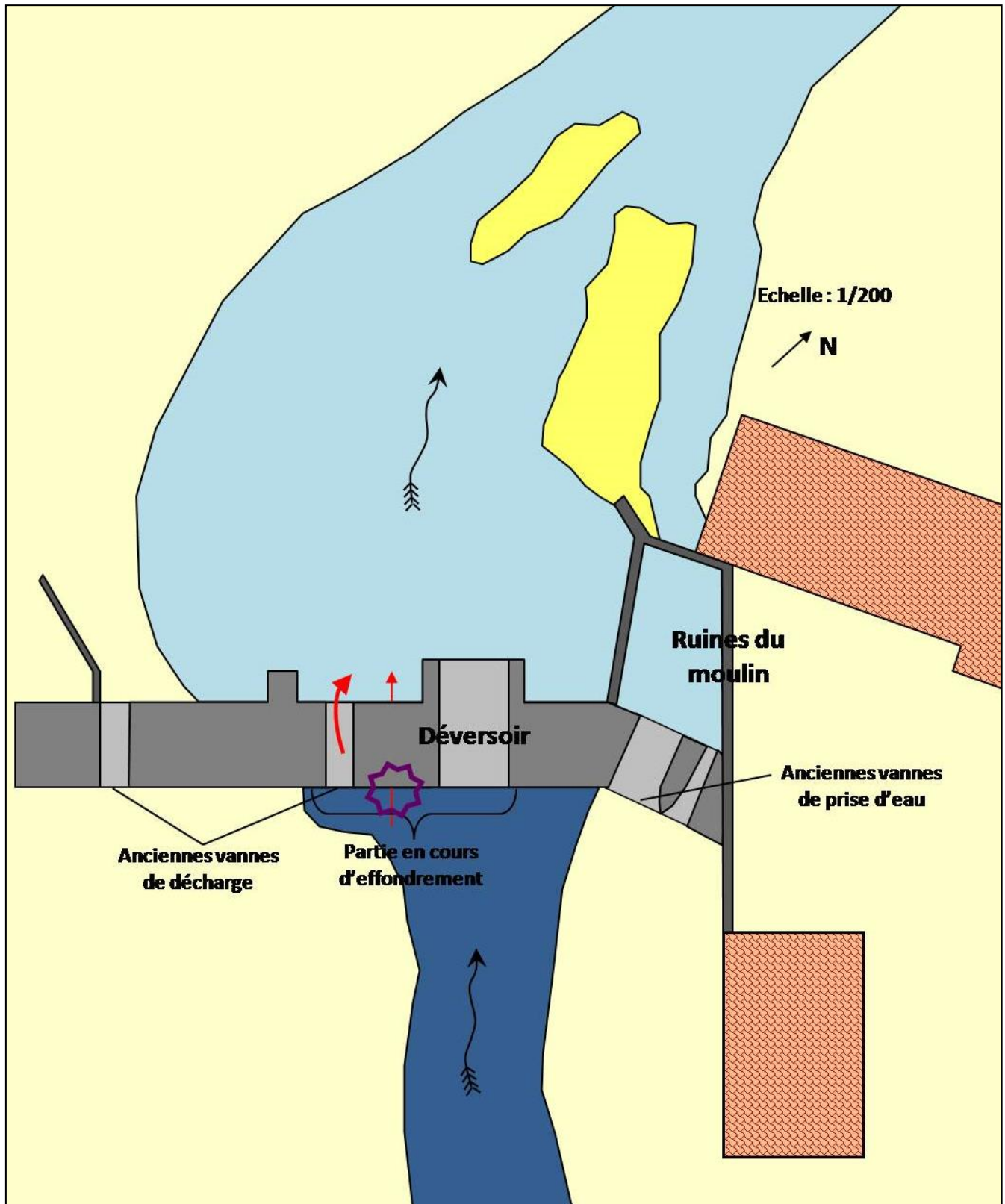

Photos de l'ouvrage (04/09/2007)



Photo 1 : Vue aval de l'ouvrage



Photo 2 : Vue amont de l'ouvrage



Photo 3 : Vue de la chute



Photo 5 : Vue des berges à l'aval de l'ouvrage



Photo 6 : Vue des berges à l'aval de l'ouvrage

Fiche n° 2 : Barrage de la pisciculture du Perrouta

Commune : Bernos Beaulac

Cours d'eau : Gouaneyre

Schéma de l'ouvrage

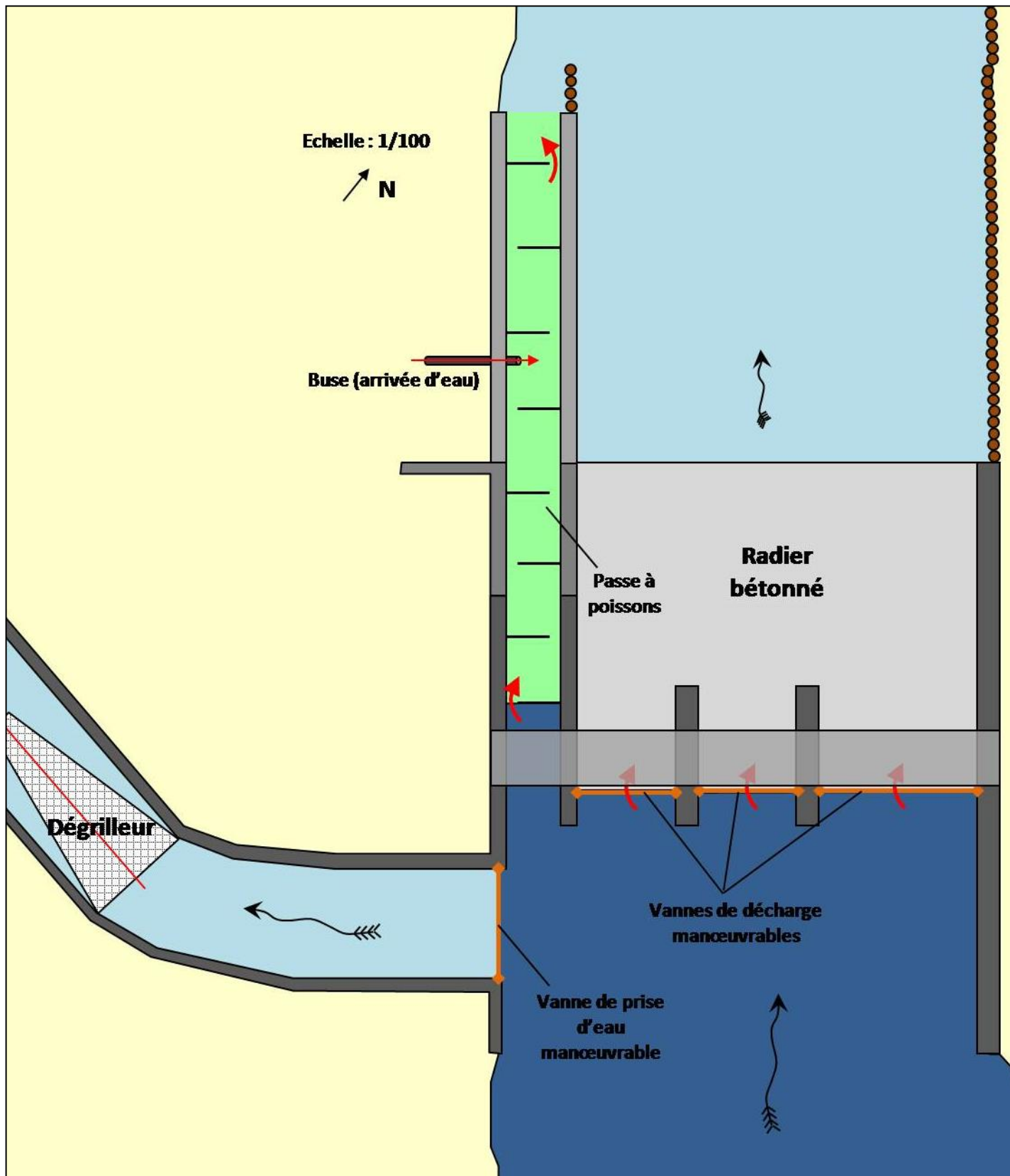

Photos de l'ouvrage (09/09/2007)



Photo 1 : Vue amont de l'ouvrage



Photo 2 : Vue de la prise d'eau



Photo 3 : Vue des berges à l'amont de l'ouvrage



Photo 4 : Vue de la passe à poissons



Photo 5 : Vue de la chute du dernier bassin de la passe

Fiche n° 3 : Moulin de Basset

Commune : Captieux

Cours d'eau : Gouaneyre

Schéma de l'ouvrage

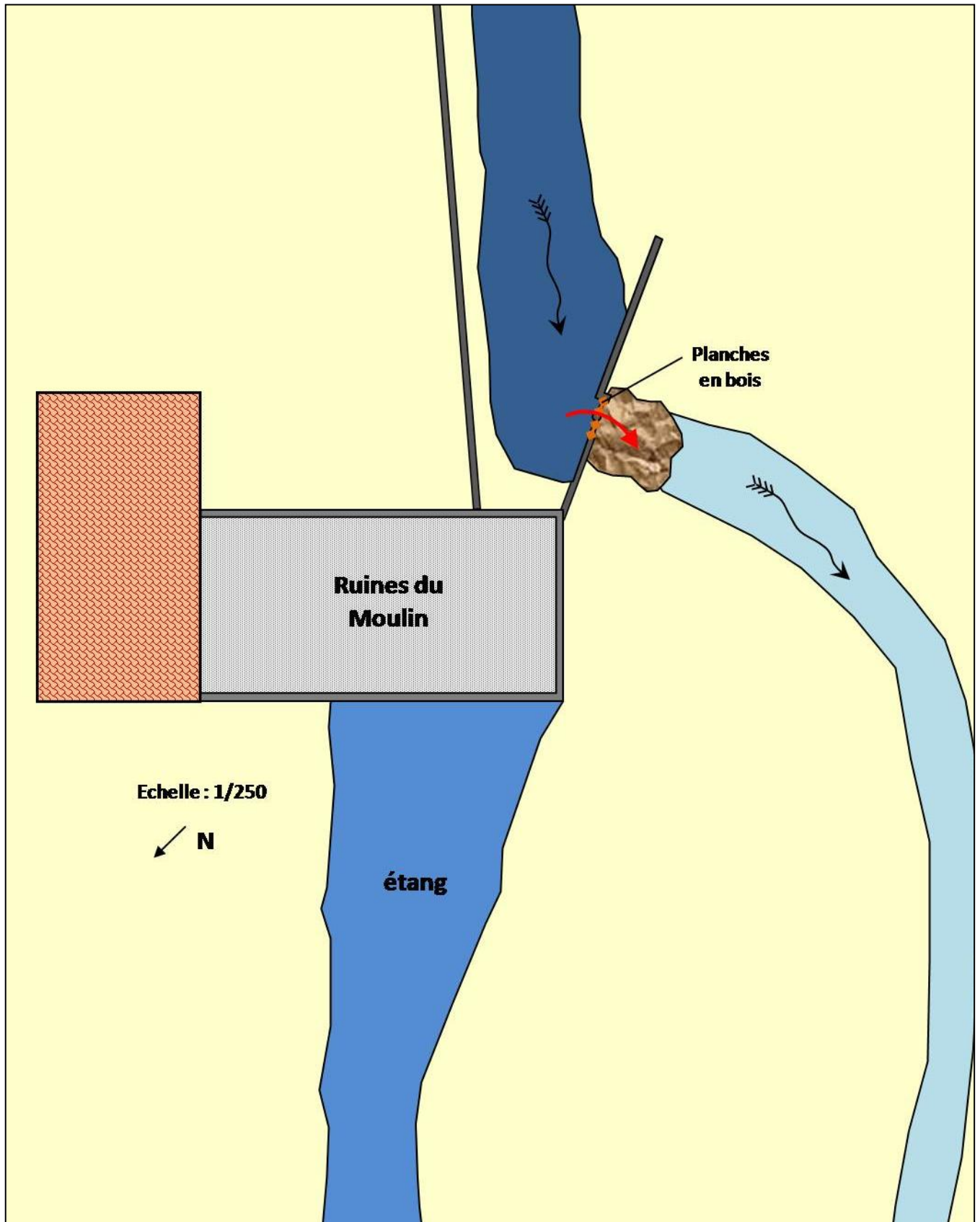

Photos de l'ouvrage (04/09/2007)



Photo 1 : Vue amont de l'ouvrage



Photo 2 : Vue aval de l'ouvrage

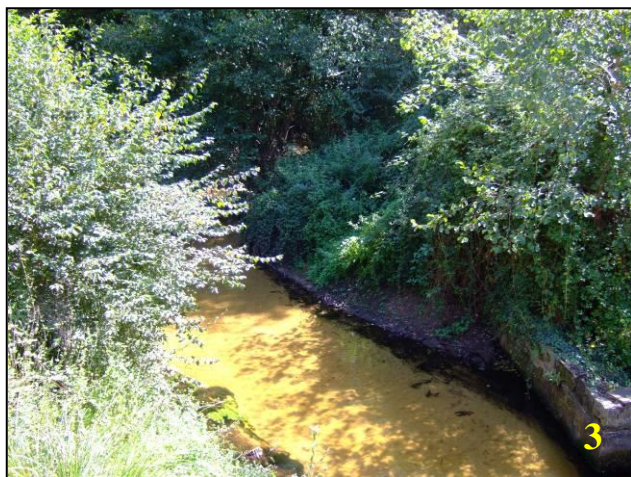

Photo 3 : Vue des berges à l'amont de l'ouvrage

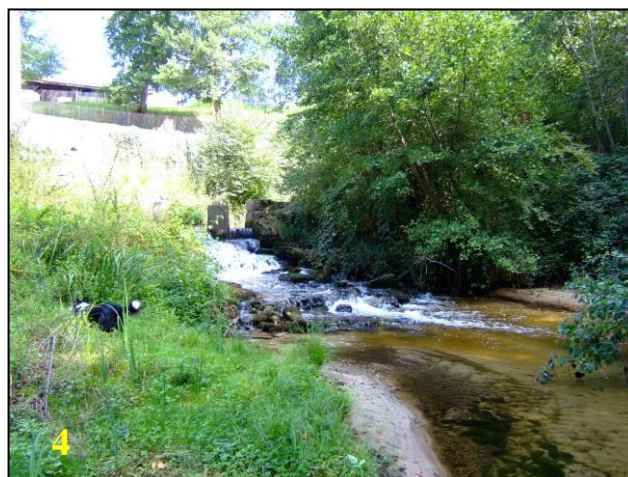

Photo 4 : Vue des berges à l'aval de l'ouvrage



Photo 5 : Vue du moulin et de l'ancien canal de fuite

Fiche n° 1(b) : Moulin de Cabardos

Commune : Captieux

Cours d'eau : La Loubère

Schéma de l'ouvrage

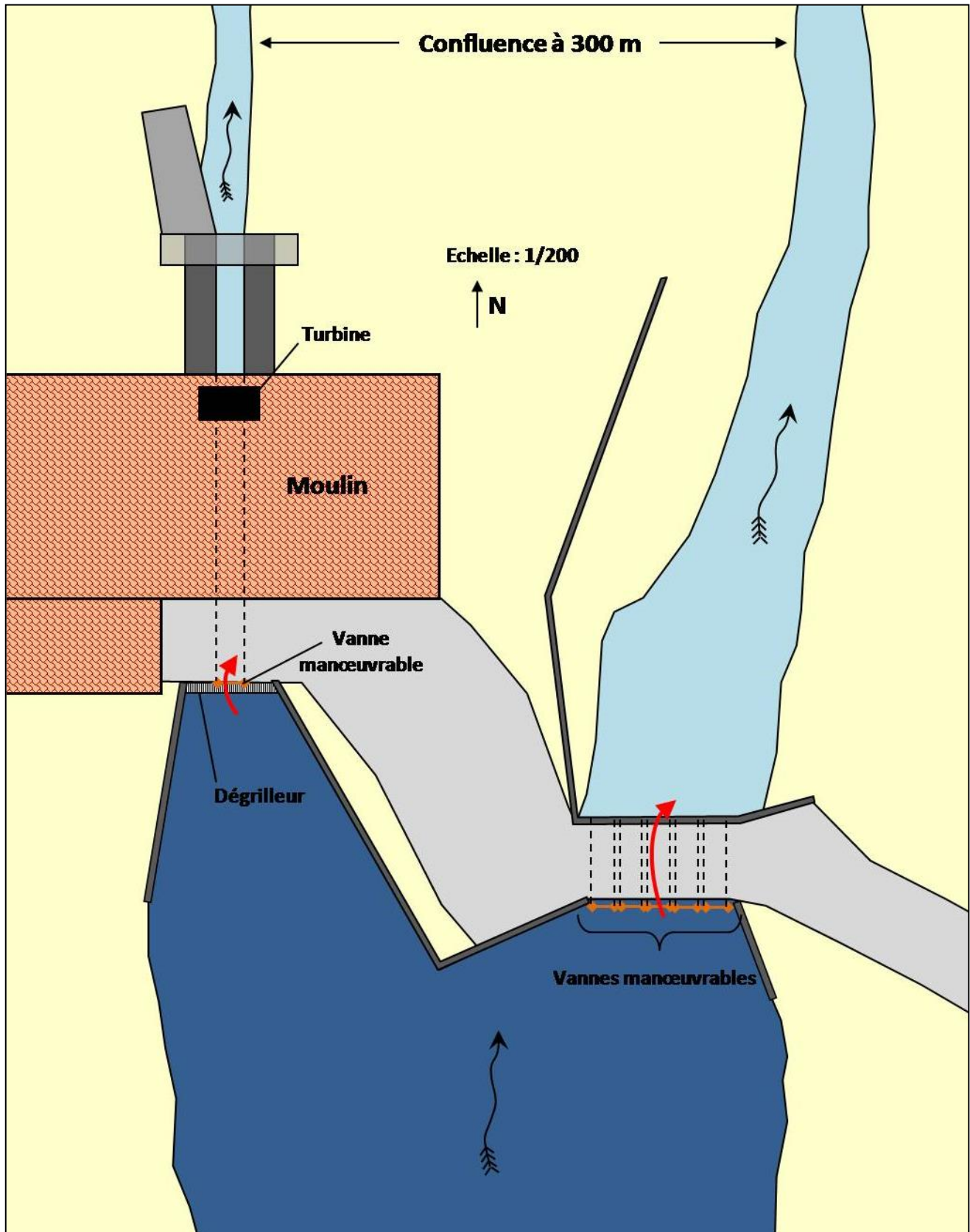

Photos de l'ouvrage (04/09/2007)



Photo 1 : Vue amont de l'ouvrage



Photo 2 : Vue aval de l'ouvrage



Photo 2 : Vue aval de l'ouvrage

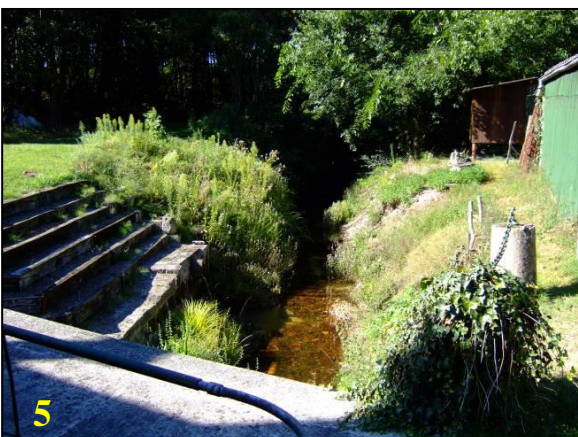

Photo 3 : Vue des berges à l'aval de l'ouvrage

Photo 4 : Vue des berges à l'amont de l'ouvrage

Photo 5 : Vue du canal de fuite

Photo 6 : Vue de la prise d'eau



Le Thus et le Giscos

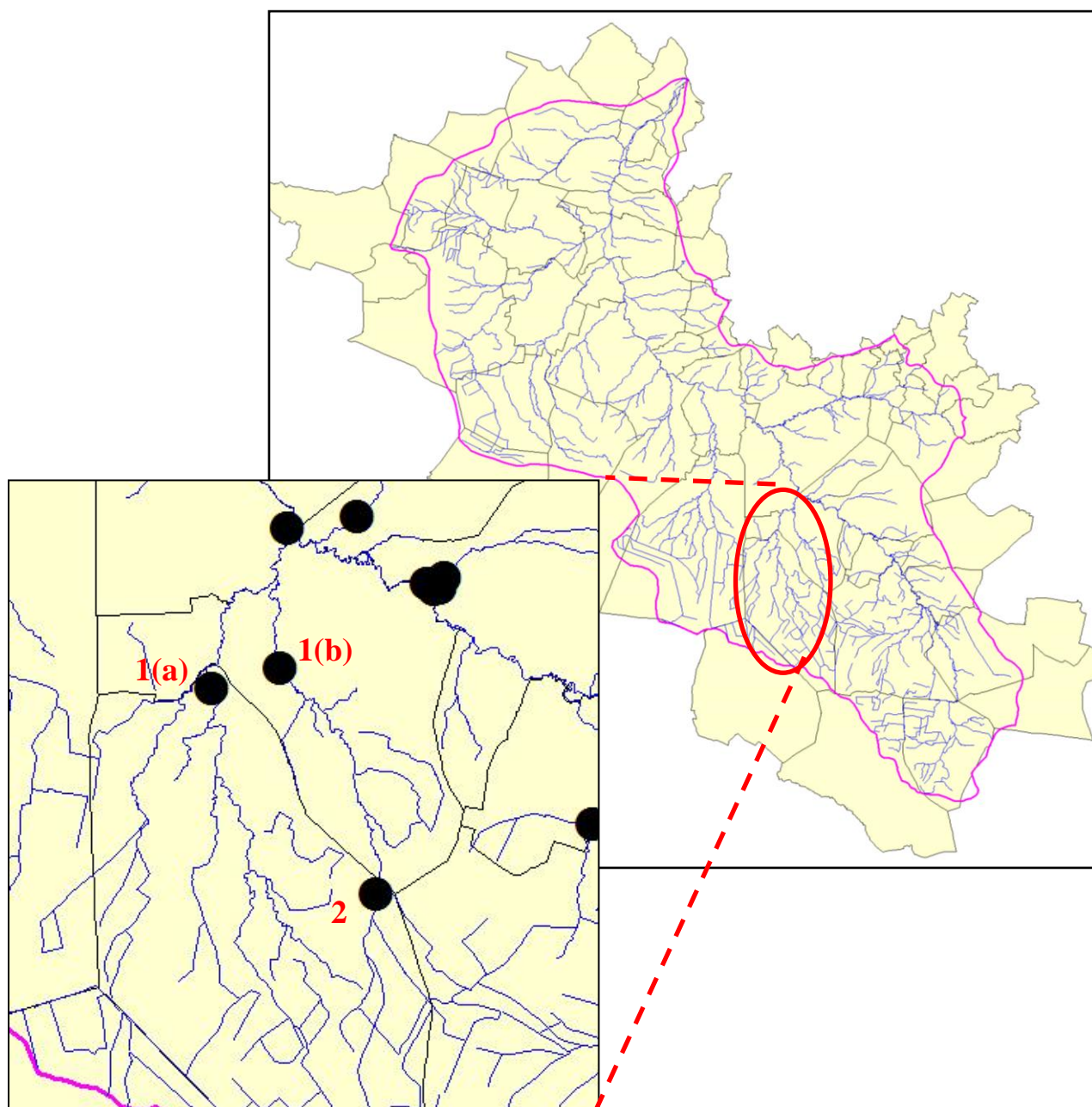

Le Thus :

1(a)- LE MOULIN DU BARON

Le Giscos :

1(b)- RETENUE DFCI DE GISCOS

2- RETENUE DFCI DE MAILLAS

Fiche n° 1 (a) : Moulin du Baron

Commune : Maillas

Cours d'eau : Thus

Schéma de l'ouvrage

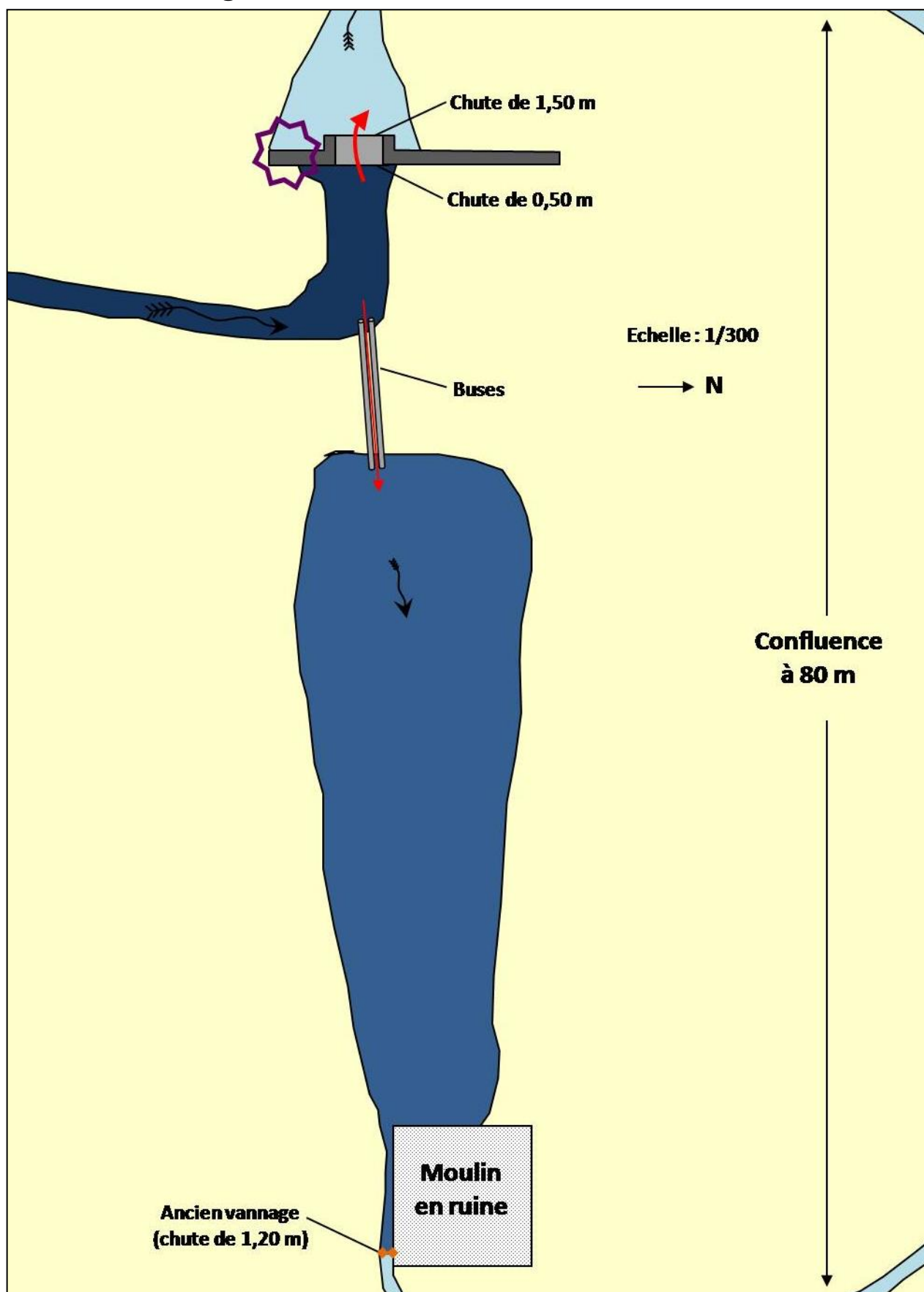

Photos de l'ouvrage (18/09/2007)



Photos 1 et 2 : Vues aval de l'ouvrage



Photo 3 : Vue des berges à l'amont de l'ouvrage



Photo 4 : Vue des berges à l'aval de l'ouvrage



Photos 5 et 6 : Vues de l'ancien moulin et du canal d'amenée

Fiche n° 1(b) : Retenue DFCI de Giscos

Commune : Giscos

Cours d'eau : Giscos

Schéma de l'ouvrage

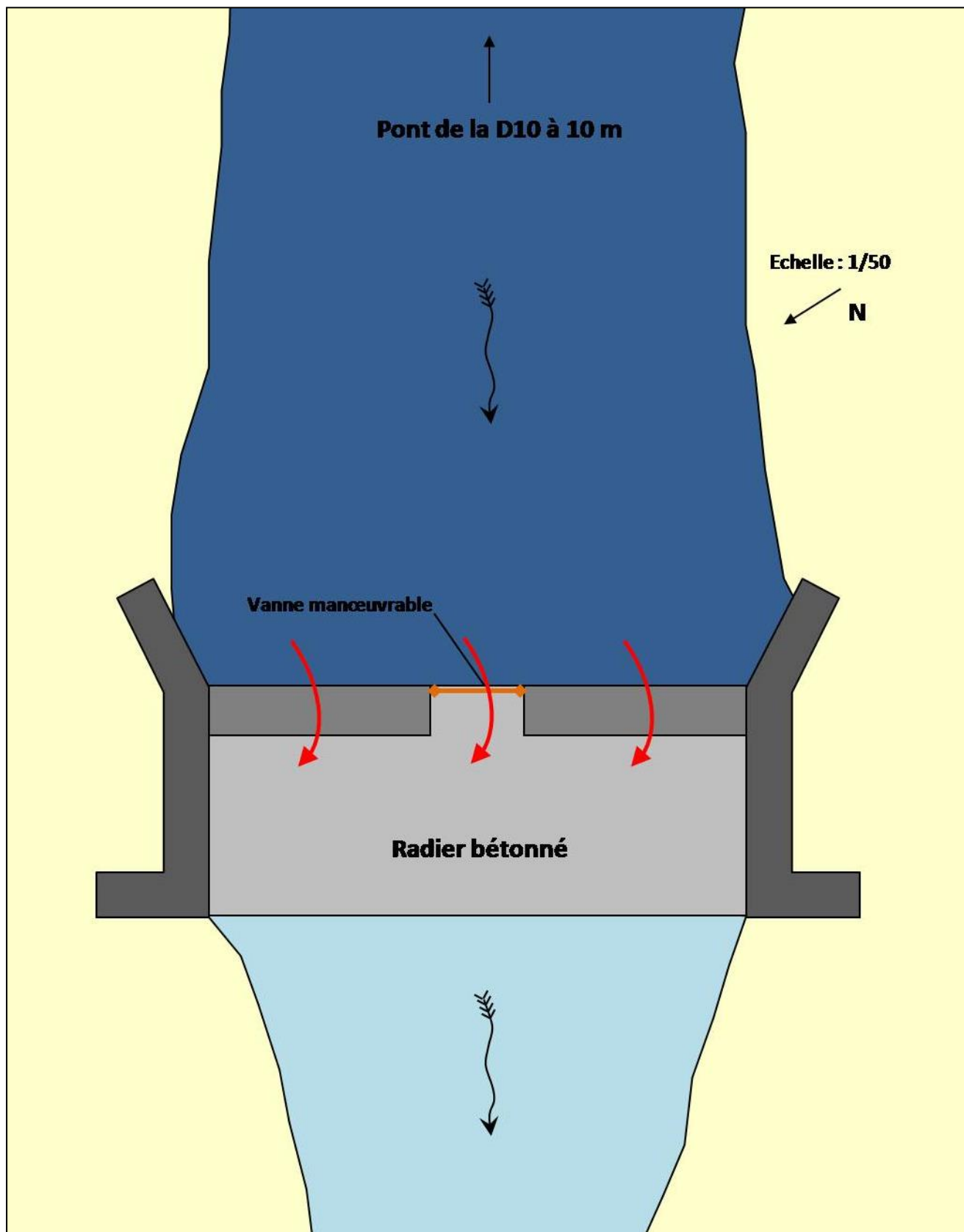

Photos de l'ouvrage (17/09/2007)



Photo 1 : Vue aval de l'ouvrage

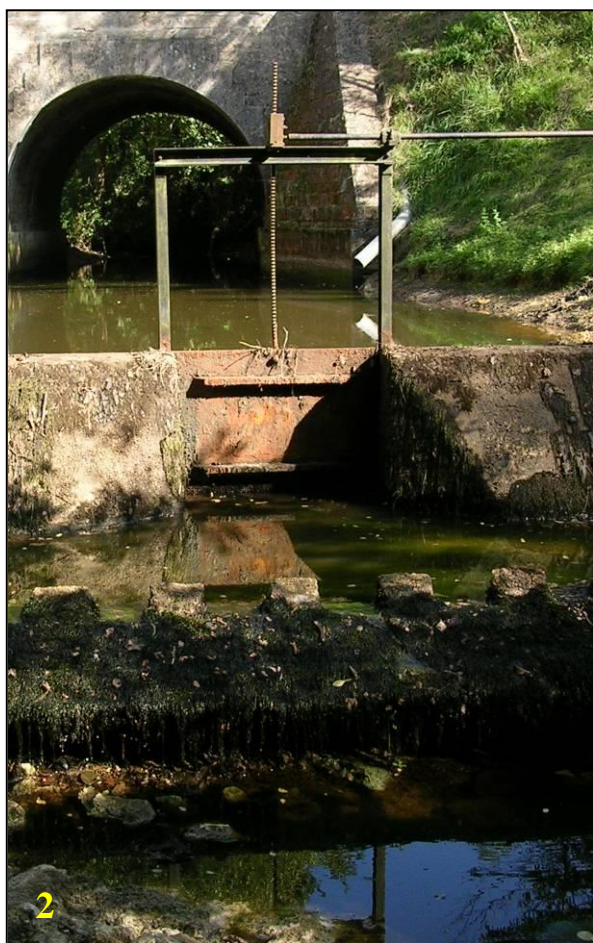

Photo 3 : Vue des berges à l'aval de l'ouvrage

Photo 2 : Vue de la vanne de régulation

Fiche n° 2 : Retenue DFCI de Maillas

Commune : Maillas

Cours d'eau : Giscos ou ruisseau de Maynias

Schéma de l'ouvrage

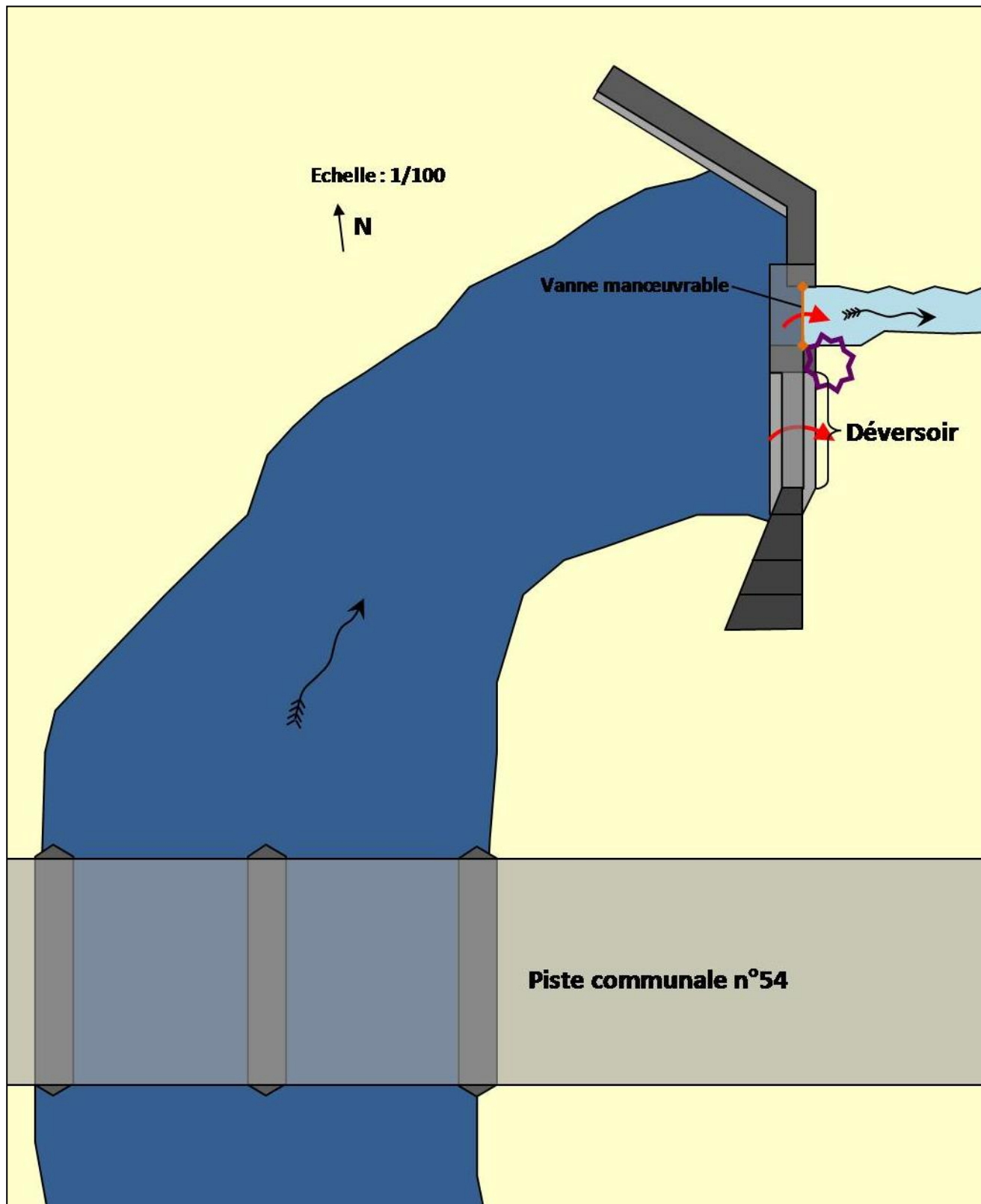

Photos de l'ouvrage (17/09/2007)



Photos 1 et 2 : Vues amont de l'ouvrage



Photo 3 : Vue aval de l'ouvrage



Photo 4 : Vue des berges à l'amont de l'ouvrage

