

MOULINS, SEUILS ET BARRAGES DU CIRON

- Fiches descriptives -



Avec la participation financière de :



Etude des seuils et barrages du bassin versant du Ciron
Préparation à l'état des lieux du SAGE Ciron
Février – septembre 2007

N°2

MOULINS, SEUILS ET BARRAGES DU CIRON

Fiche n° :

- 1- LE MOULIN DES MOINES**
- 2- LE MOULIN DE PERNAUD**
- 3- LE BARRAGE DE SANCHE**
- 4- LE MOULIN DE LAMOTHE**
- 5- LE MOULIN DE LASSALLE**
- 6- SEUIL « MENAULT »**
- 7- SEUIL AVAL MOULIN DE CASTAING**
- 8- LE MOULIN DE CASTAING**
- 9- LE BARRAGE DE VILLANDRAUT**
- 10- LE BARRAGE DE LA TRAVE**
- 11- LE MOULIN DE CAUSSARIEU**
- 12- LE MOULIN DE CAZENEUVE**
- 13- LE MOULIN DE L'Auvergne**
- 14- LE MOULIN DE LABARIE**
- 15- LE MOULIN DE CHAULET**
- 16- LE BARRAGE DE LA FONDERIE**
- 17- LE BARRAGE DE TIERROUGE**
- 18- LE BARRAGE DE LA PISCICULTURE DE CAOULEY**
- 19- LE MOULIN DE CASTELNAU**
- 20- LE BARRAGE DES PAPETERIES DU CIRON**
- 21- LE BARRAGE DE LA PISCICULTURE DE LA TREPELEBE**
- 22- SEUIL DFCI DU PONT DE BORDEAUX**
- 23- SEUIL DE PEYREBERE**

MOULINS, SEUILS ET BARRAGES DU CIRON

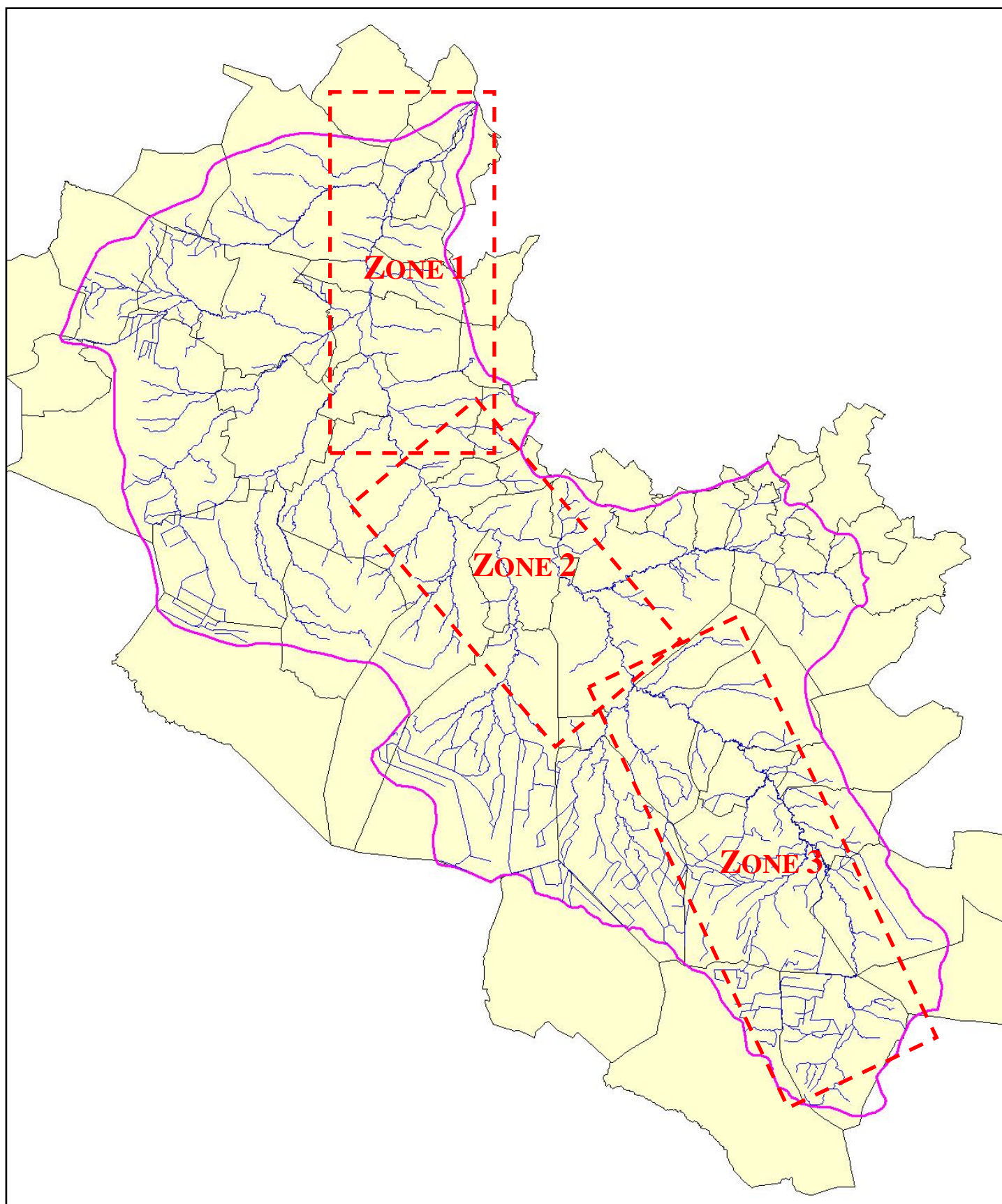

ZONE 1

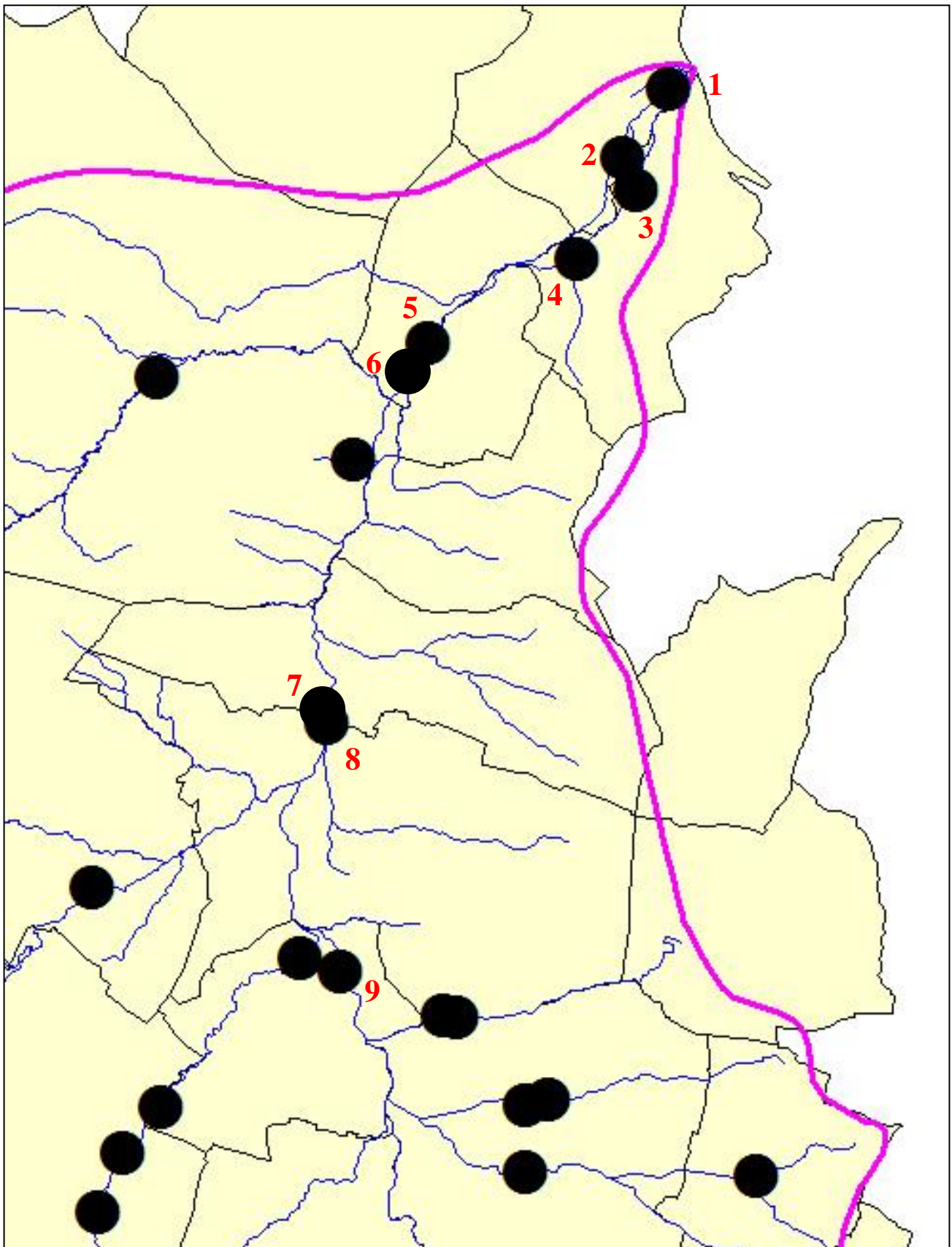

ZONE 2

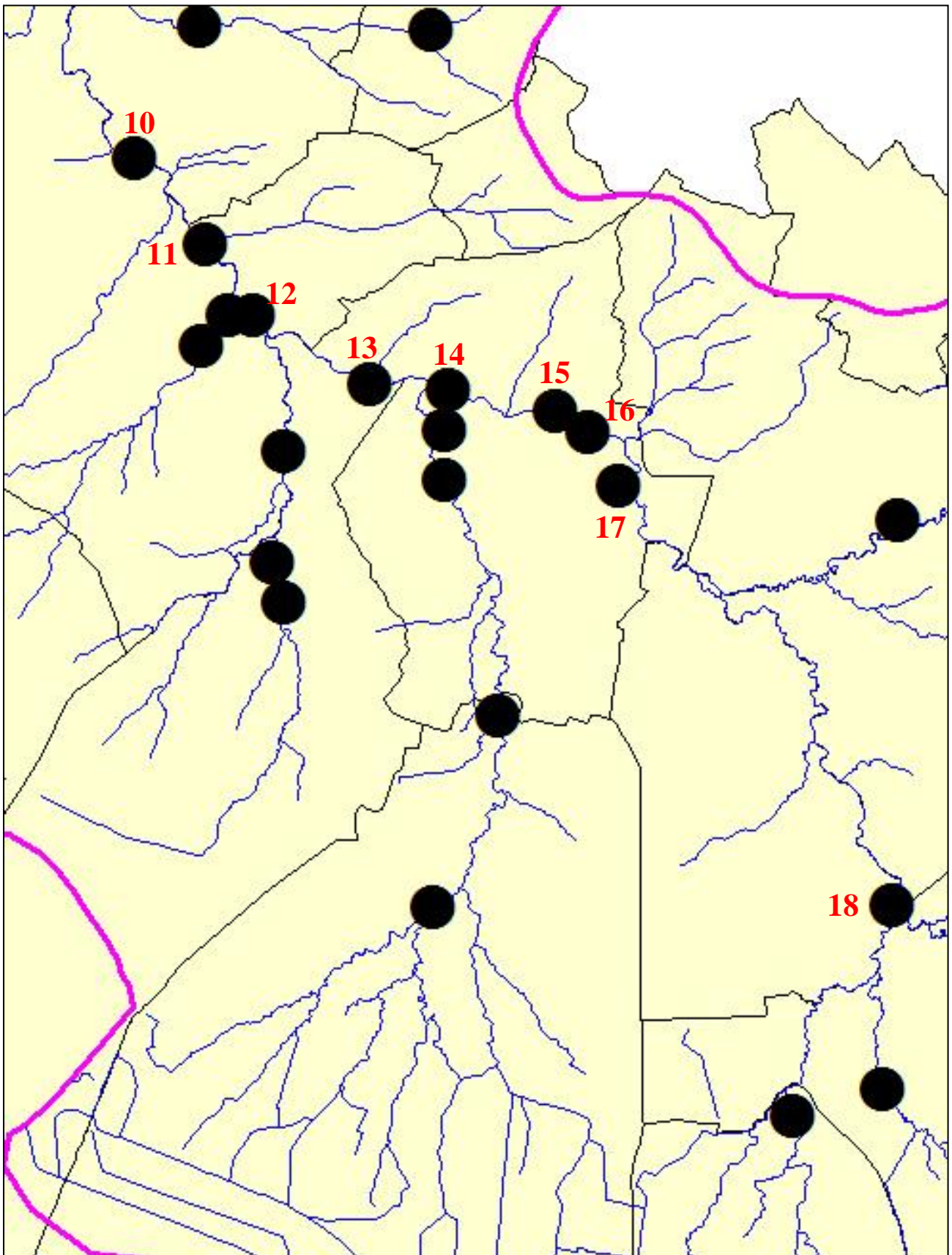

ZONE 3

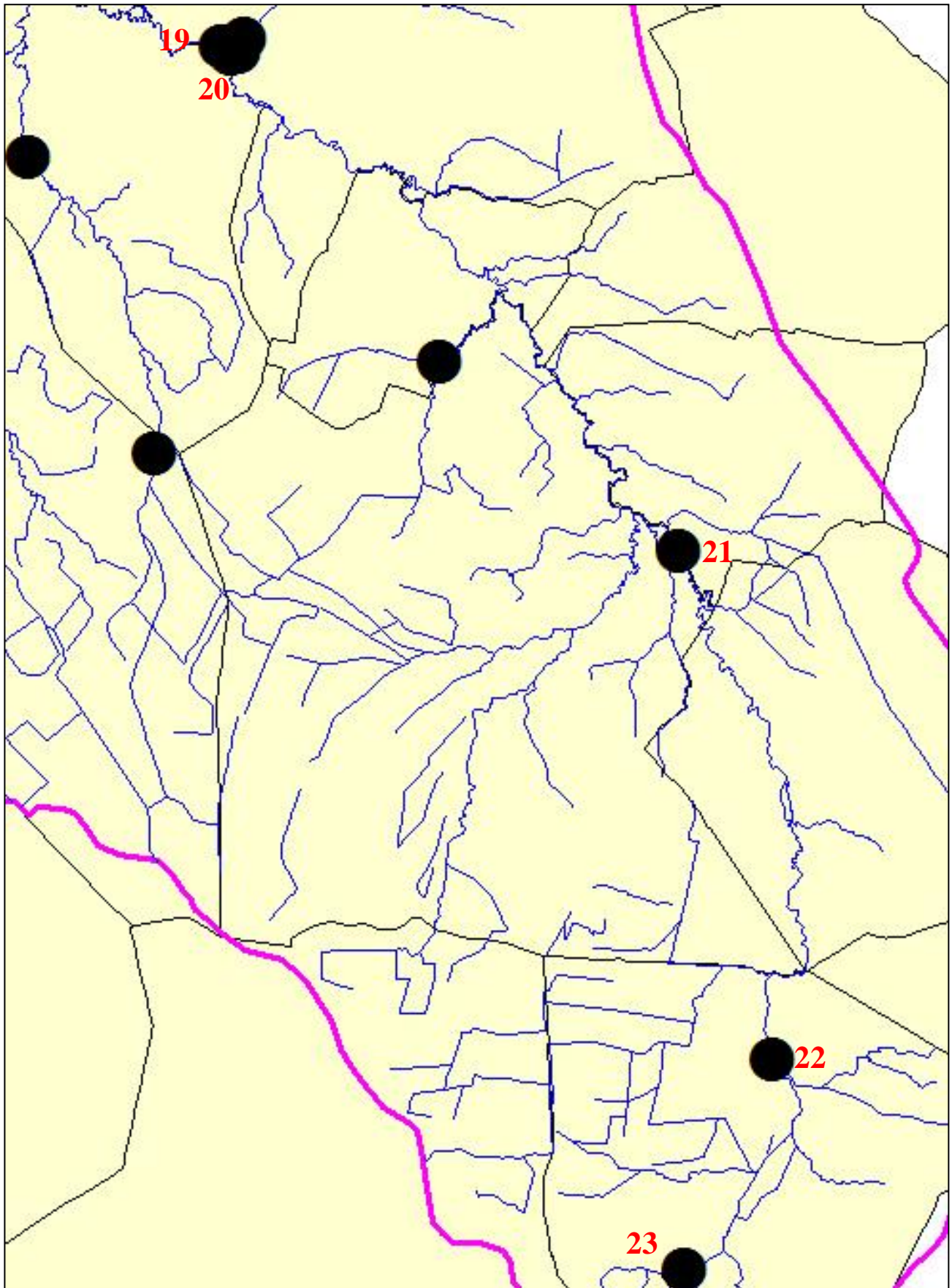

Fiche n°1 : Moulin des Moines

Commune : Barsac

Cours d'eau : Ciron

Schéma

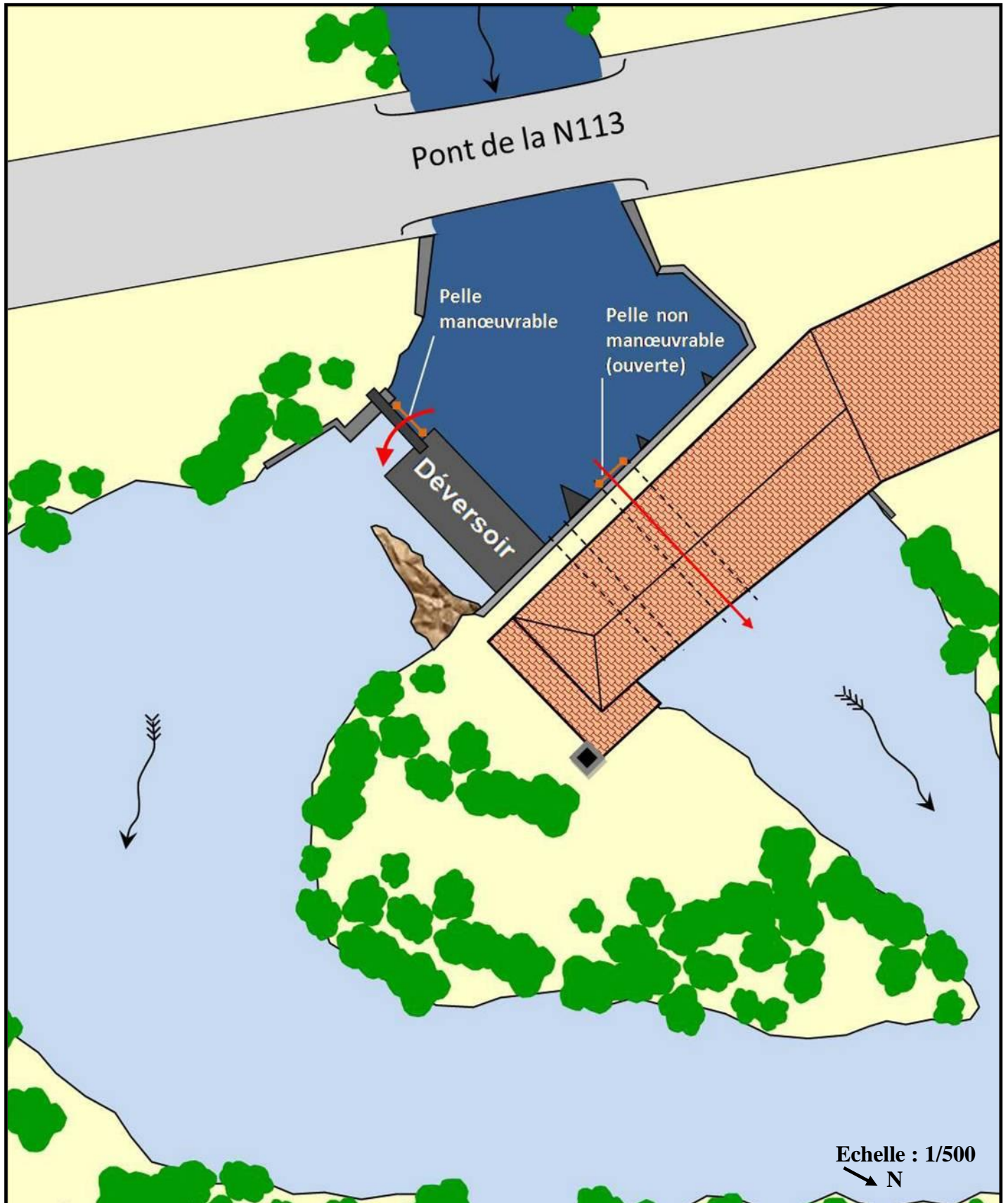

Le déversoir



Photos 1, 2 et 3 : Vues du déversoir à marée basse (23/04/2007)

Photo 4 : Vue des berges 20 m à l'aval du déversoir (23/04/2007)



Photos 5 et 6 : Vues du déversoir à marée haute (coefficient 107, 17/04/2007)

Le moulin

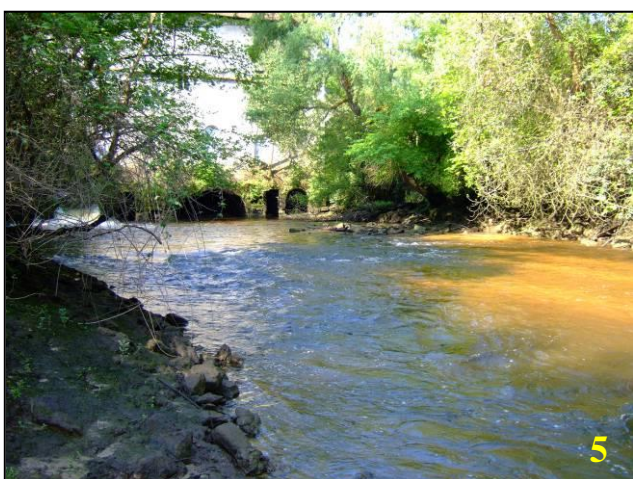

Photos 1 et 2 : Vues amont et aval du moulin

Photos 3 et 4 : Vues aval du moulin à marée basse

**Photo 5 : Vue des berges à l'aval du moulin
(27/04/2007)**

**Photo 6 et 7 : Vues aval du moulin à marée haute
(coefficient de marée de 107, 17/04/2007)**



Fiche n°2 : Moulin de Pernaud

Commune : Barsac

Cours d'eau : Ciron (bras gauche)

Schéma de l'ouvrage

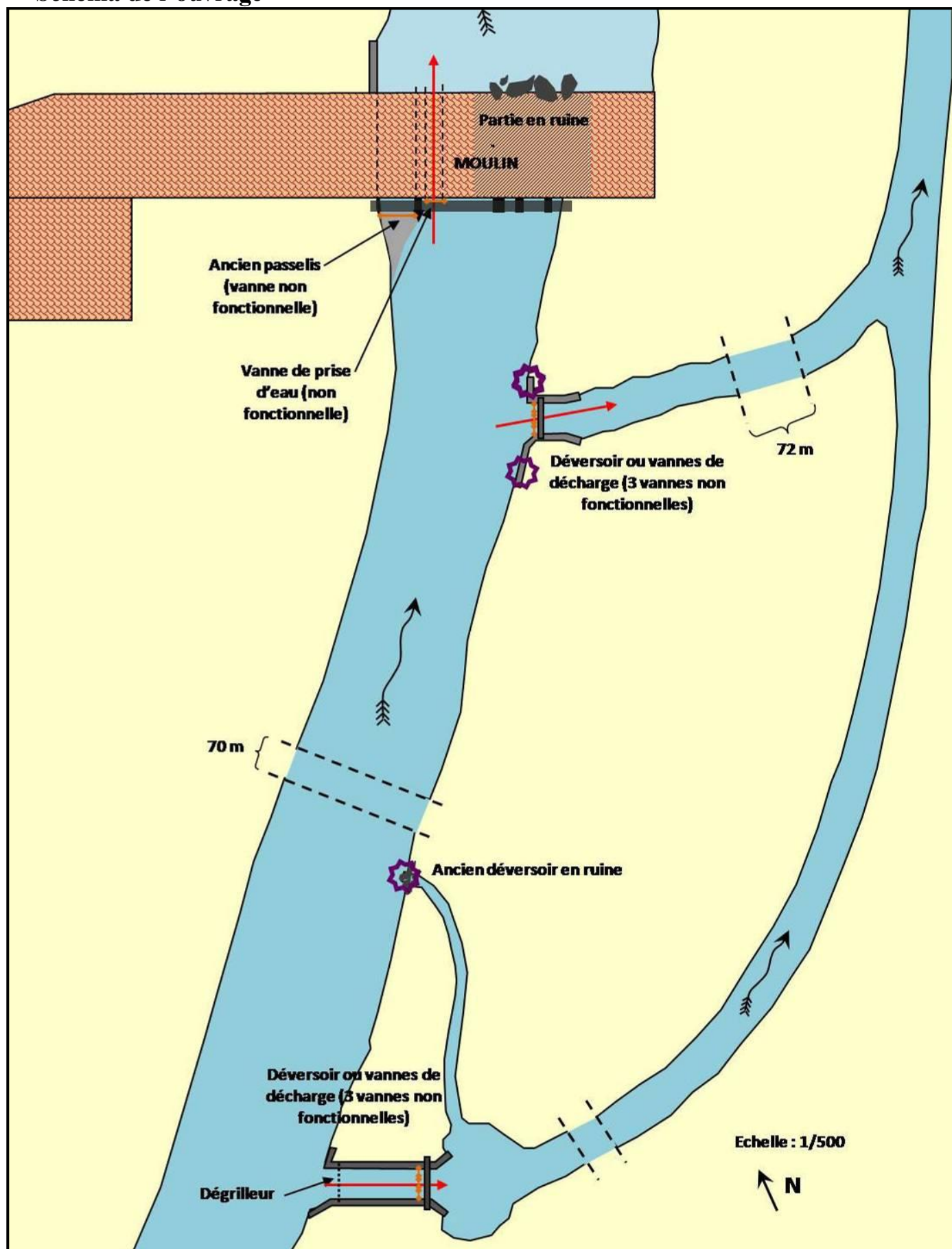

Le moulin (16/04/2007)



Photo 1 : Vue amont du moulin



Photo 2 : vue de l'ancien passelis



Photo 3 : Vue aval du moulin

Le déversoir n°1 à 20 m en amont du moulin (16/04/2007)



Photo 1 : Vue amont de l'ouvrage

Photo 2 : Vue aval de l'ouvrage



Photo 3 : Vue des berges à l'aval de l'ouvrage

Le déversoir n°2 à 164 m en amont du moulin (16/04/2007)



Photo 4 : Vue amont de l'ouvrage

Photo 5 : Vue aval de l'ouvrage



Photo 6: Vue des berges à l'aval de l'ouvrage

Fiche n°3 : Barrage de Sanche

Commune : Preignac

Cours d'eau : Ciron (bras droit)

Schéma de l'ouvrage

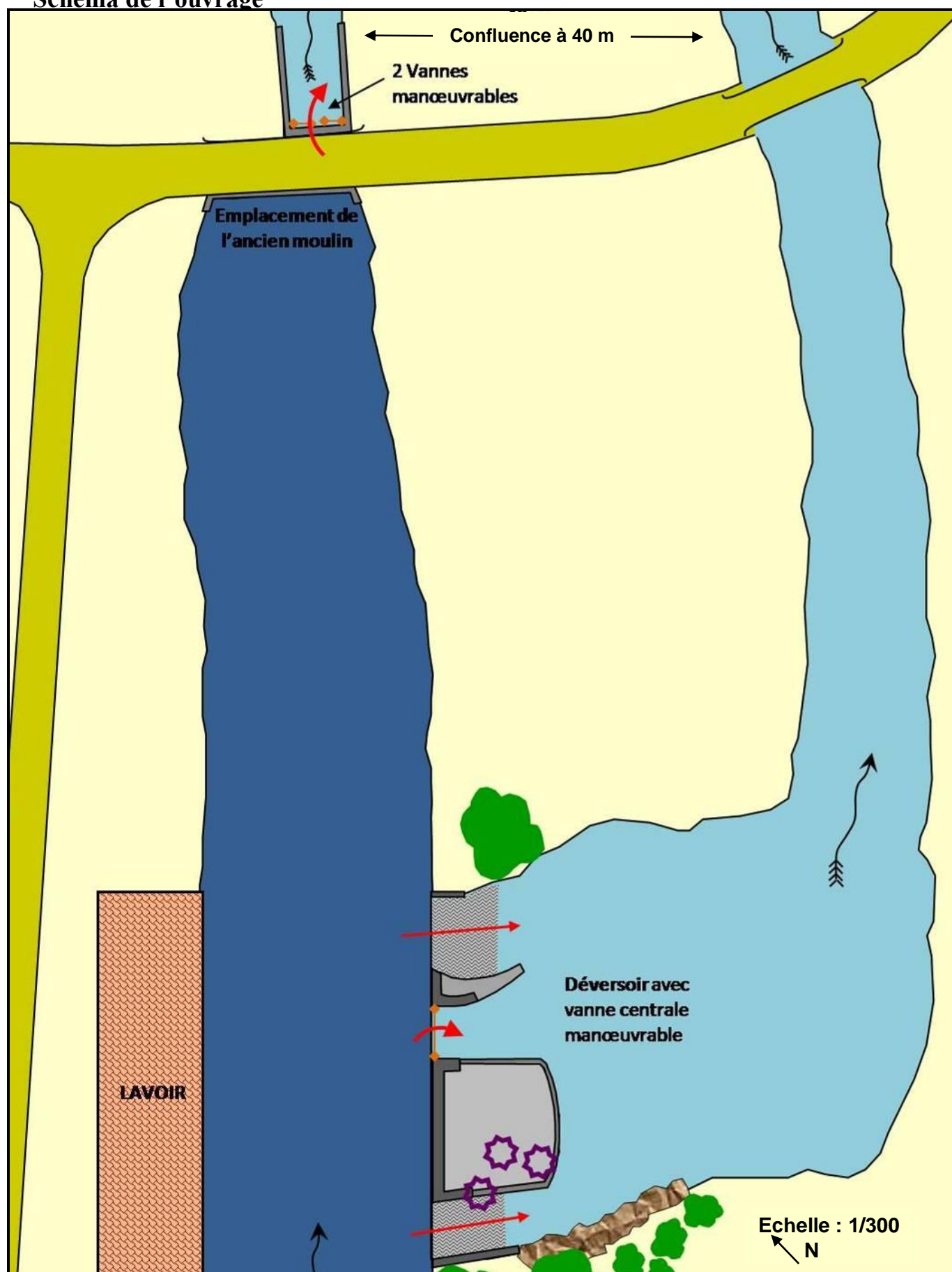

Ouvrage principal (17/04/2007)



Photo 1 : Vue amont de l'ouvrage



Photo 2 : Vue aval de l'ouvrage



Photos 3, 4 et 5 : Vues détaillées de l'ouvrage
(Déversoir gauche – vanne de décharge centrale – déversoir droite)

Pelles du canal de fuite (17/04/2007)



Photo 6 : Vue amont du moulin



Photo 7 : Vue amont du moulin

Fiche n°4 : Moulin de Lamothe

Commune : Preignac

Cours d'eau : Ciron

Schéma de l'ouvrage

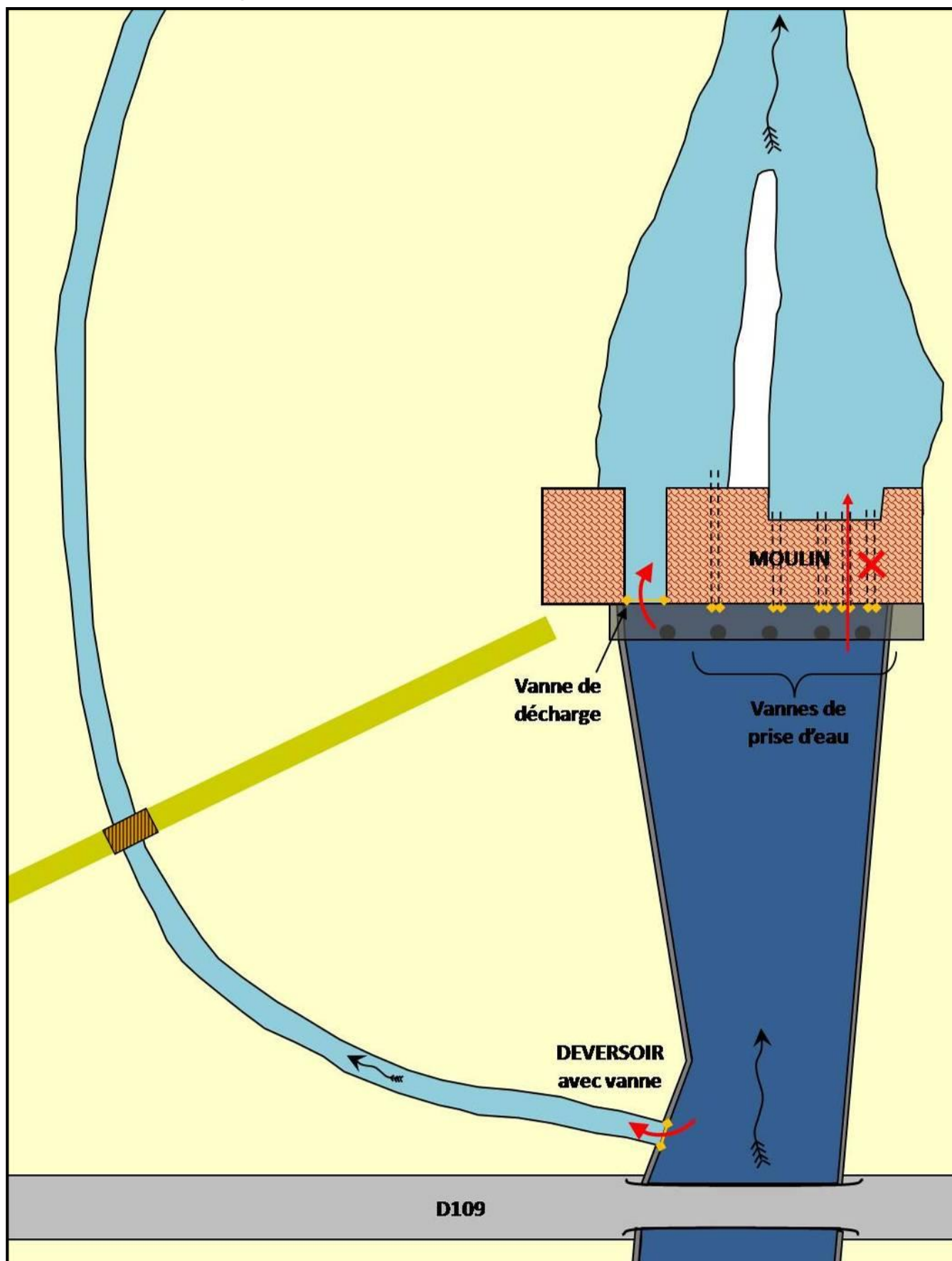

Le moulin et le déversoir (17/04/2007)



Photo 1 : Vue amont de l'ouvrage



Photo 2 : Vue aval de l'ouvrage



Photo 3 : Vue des berges à l'aval de l'ouvrage

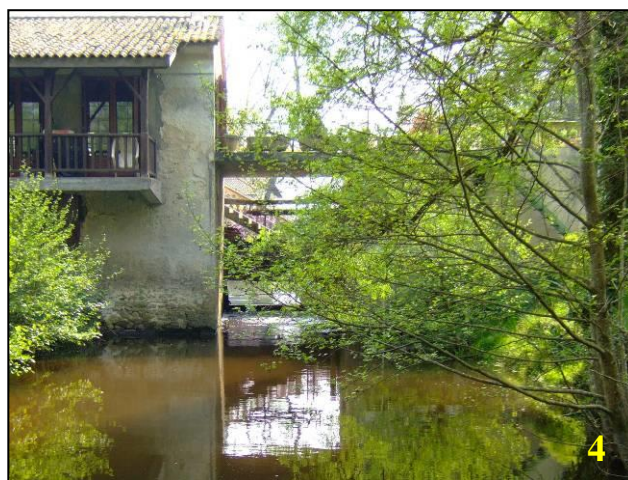

Photo 4 : Vue aval vanne de décharge

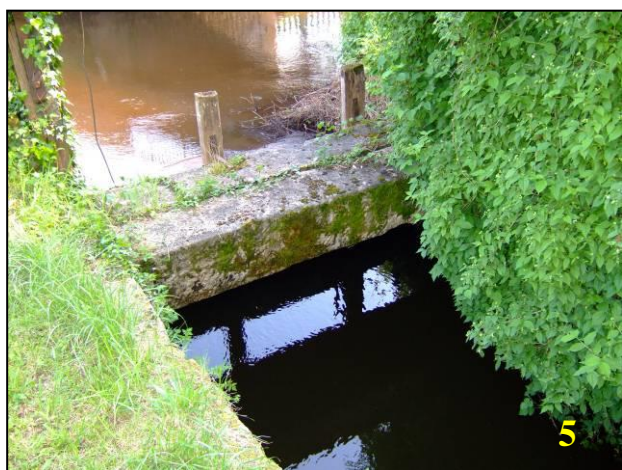

Photo 5 : Vanne de décharge du déversoir



Photo 6: Canal du déversoir

Fiche n°5 : Moulin de Lassalle

Commune : Pujols-sur-Ciron

Cours d'eau : Ciron

Schéma de l'ouvrage

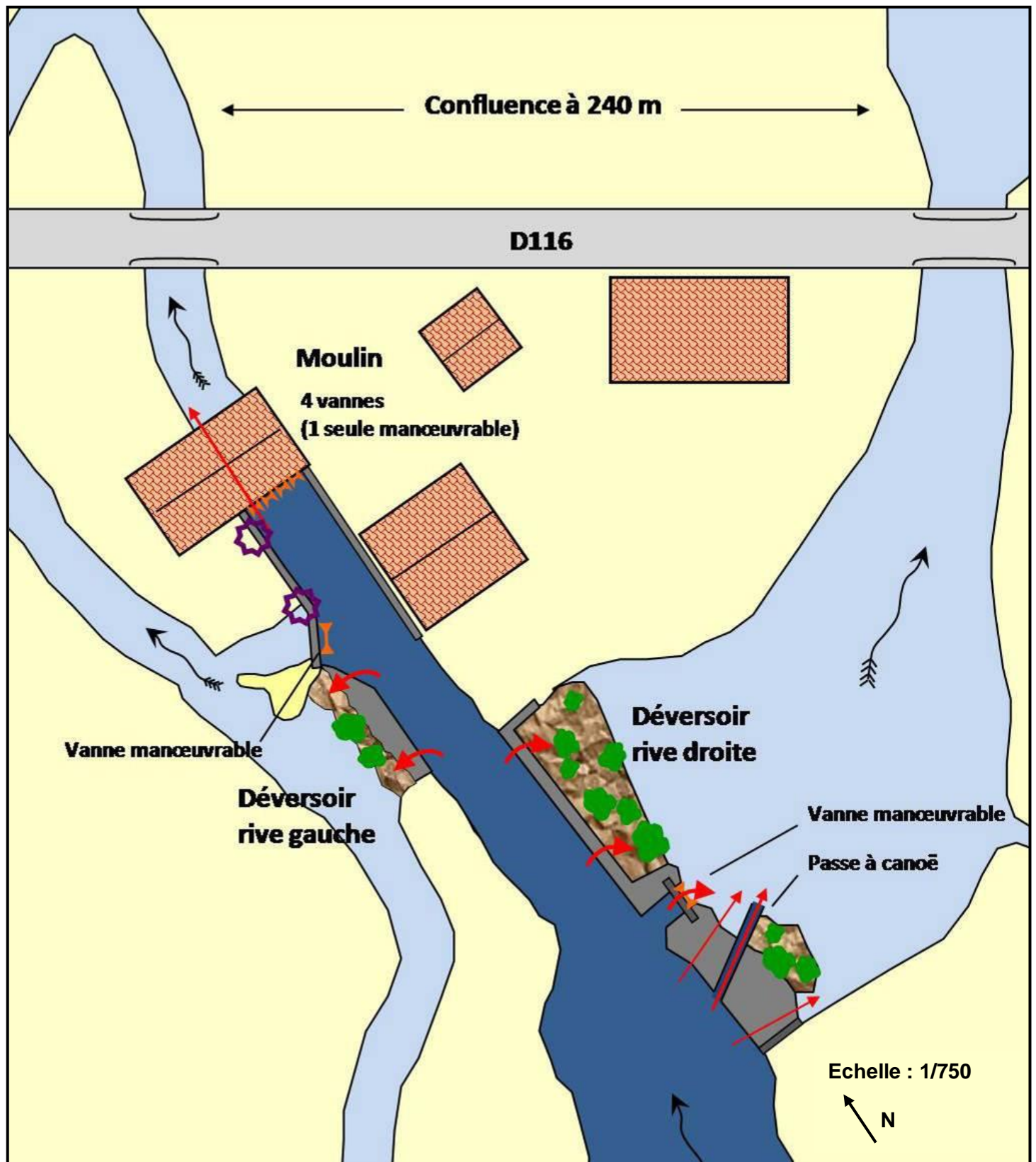

Le moulin (16/04/2007)



**Photos 1, 2 et 3 : Vues façade
amont du moulin**

**Photos 4, 5 et 6 : Vues façade
aval du moulin**



Le déversoir rive gauche (16/04/2007)

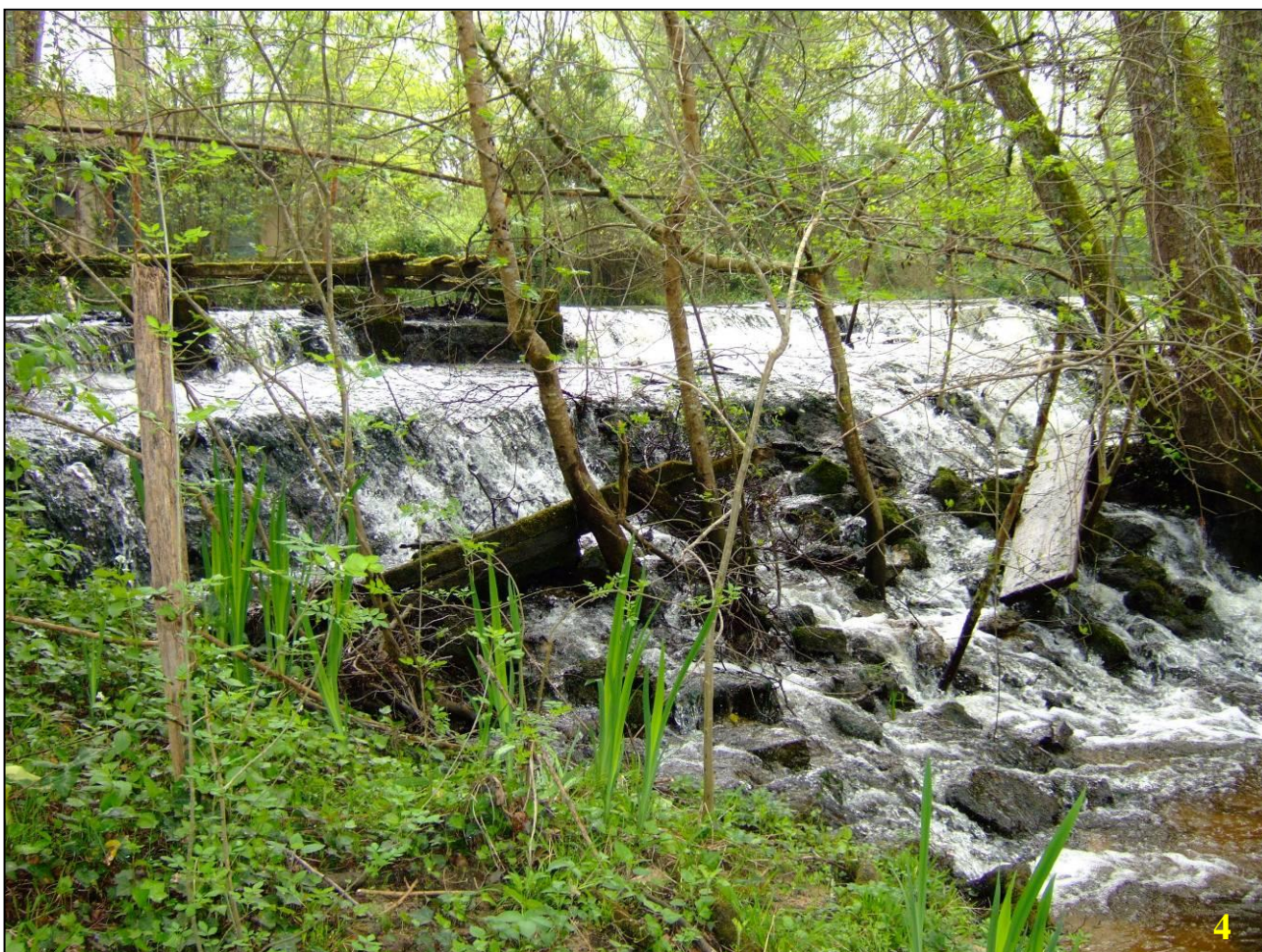

Photo 1 : Vue aval de la vanne de décharge

Photo 2 : Vue aval du déversoir

Photo 3 : Vue des berges à l'aval du déversoir

Photo 4 : Vue détaillée du déversoir



Le déversoir rive droite (16/04/2007)

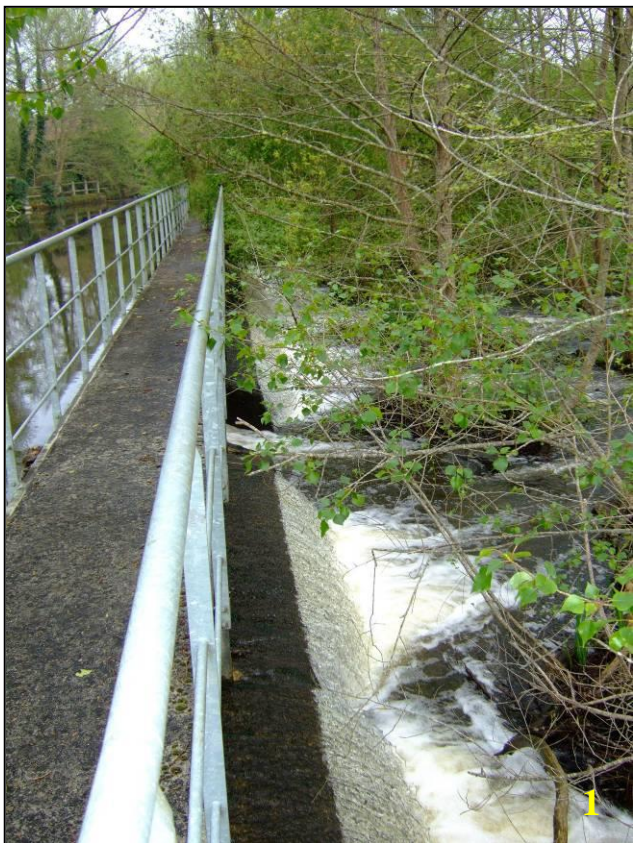

Photos 1 et 2 : Vues du déversoir (partie gauche et droite)

Photo 3 : Vanne de décharge centrale

Photo 4 : Vue amont du déversoir



Photos 5 et 6 : Vues aval du déversoir

Fiche n°6 : Seuil « Menault »

Commune : Pujols-sur-Ciron

Cours d'eau : Ciron

Photos de l'ouvrage (12/07/2007)



Photos 1 et 2 : Vues d'ensemble

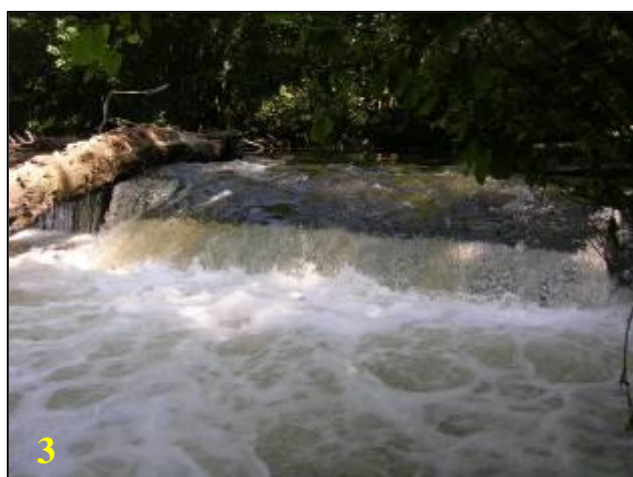

Photo 3 : Vue de la chute

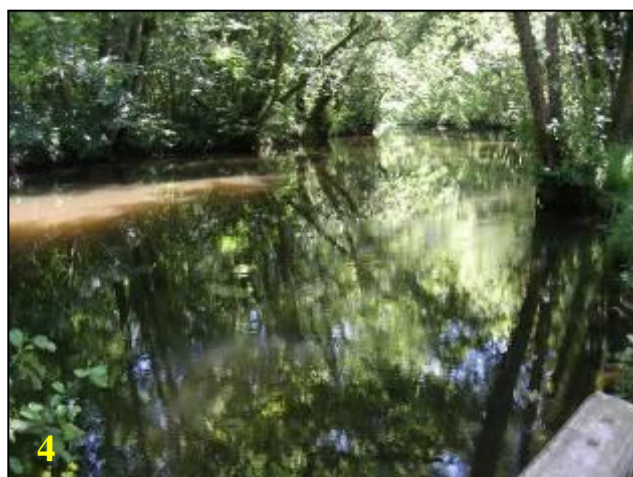

Photo 4 : Vue des berges à l'amont du seuil



Photo 5 : Vue des berges à l'aval du seuil

Fiche n°7 : Seuil aval moulin de Castaing

Commune : Noaillan

Cours d'eau : Ciron

Photos de l'ouvrage (11/07/2007)



Photo 1 : Vue d'ensemble



Photo 2 : Vue aval du Seuil



Photo 3 : Vue détaillée de l'enrochement



Photo 4 : Vue aval des berges

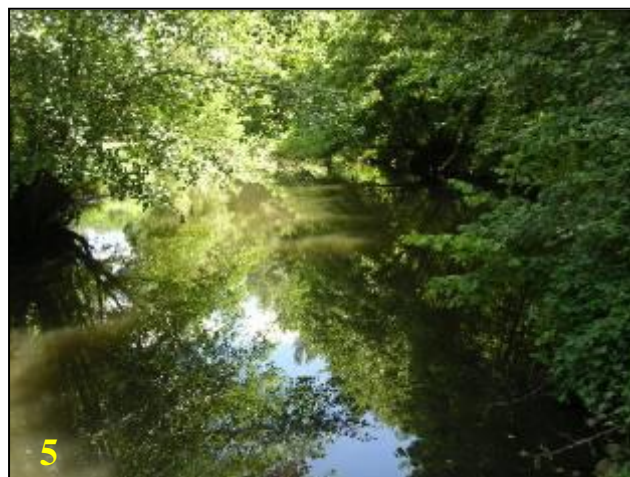

Photo 5 : Vue amont des berges

Fiche n°8 : Moulin de Castaing

Commune : Noaillan

Cours d'eau : Ciron

Schéma de l'ouvrage

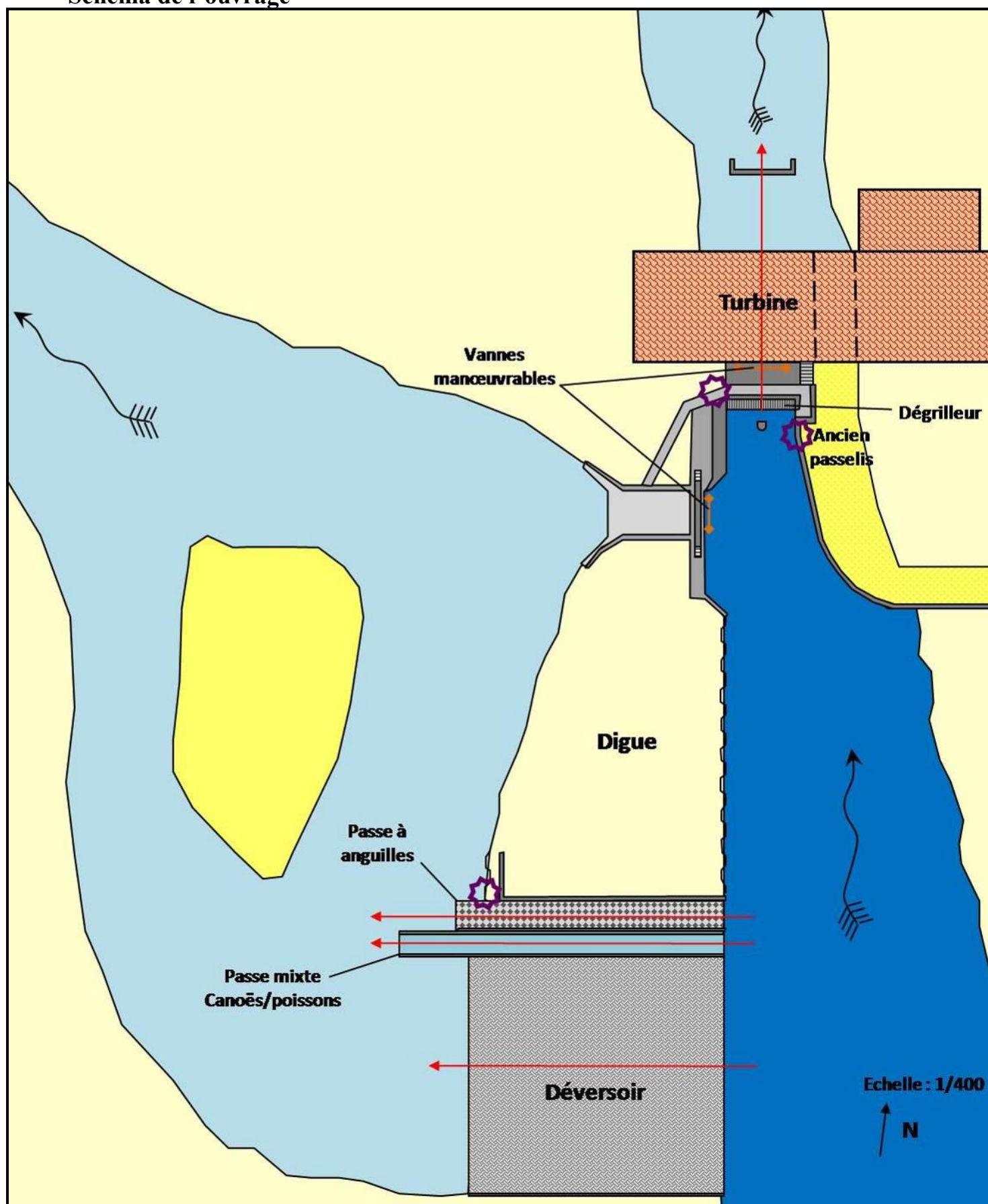

Photos du moulin et du déversoir (22/05/2007)



Photo 1 : Vue d'ensemble



Photo 2 : Vue amont de la prise d'eau



Photo 3 : Vue des berges à l'amont de l'ouvrage



Photo 4 : Vue des berges à l'aval du moulin

Photo 5 : Vue des berges à l'aval du déversoir



Photos 6, 7 et 8 : Vues de la passe mixte, de la passe à anguilles et du déversoir

Fiche n°9 : Barrage de Villandraut

Commune : Villandraut

Cours d'eau : Ciron

Schéma de l'ouvrage

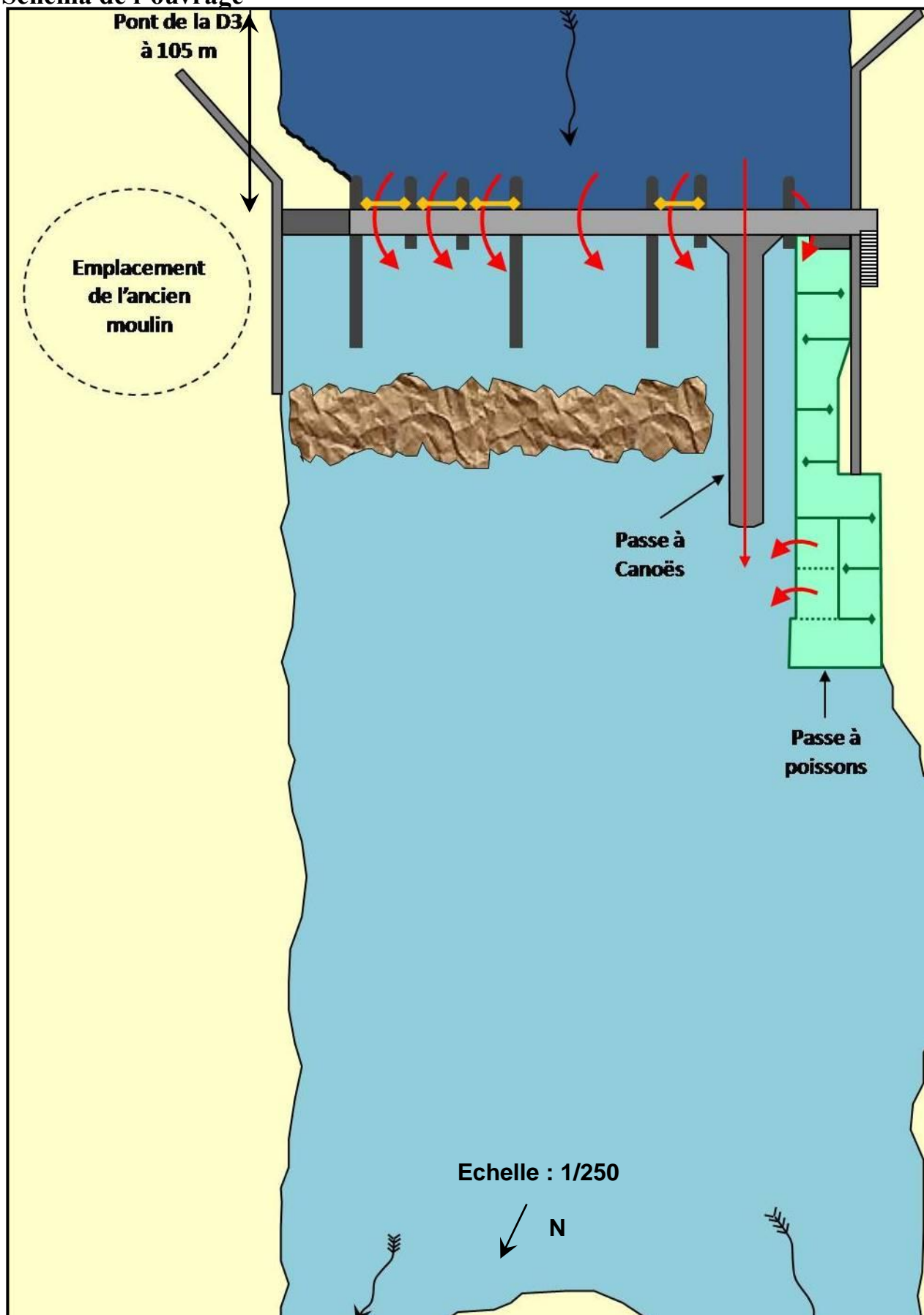

Photos de l'ouvrage (06/05/2007)



Photo 1 : Vue amont de l'ouvrage



Photo 2 : Vue aval de l'ouvrage



Photo 3 : Vue des berges à l'amont de l'ouvrage



Photo 4 : Vue des berges à l'aval de l'ouvrage



Photo 5 : Vue de la passe à canoës



Photo 6: Vue de la passe à poissons

Fiche n°10 : Barrage de la Trave

Commune : Uzeste

Cours d'eau : Ciron

Schéma de l'ouvrage

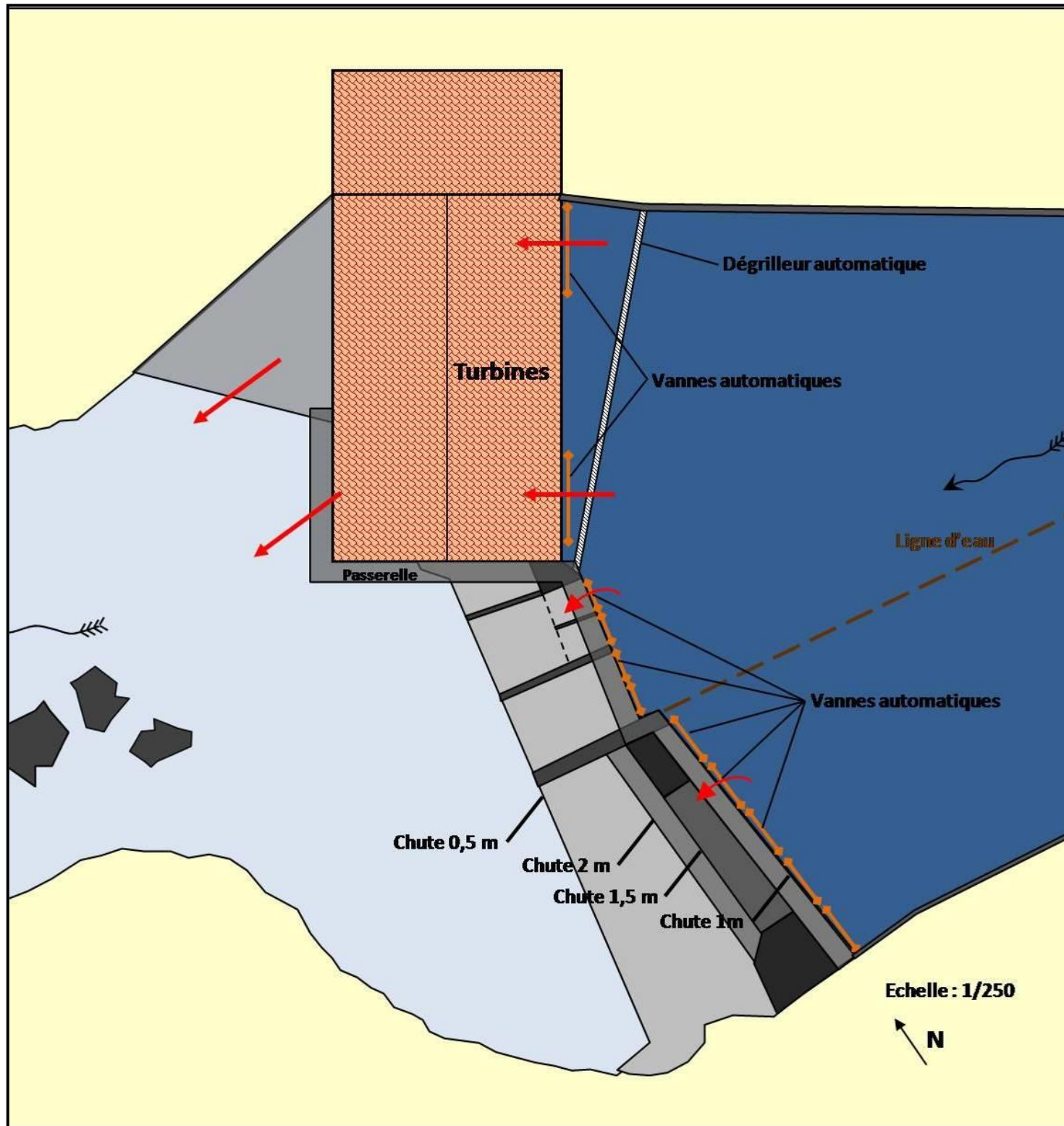

Photos de l'ouvrage (22/05/2007)



Photo 1 : Vue aval de l'ouvrage



Photo 2 : Vue amont de l'ouvrage



Photo 3 : Vue depuis la passerelle



Photo 4 : Vue de la sortie des turbines



Photo 5 : Vue des berges à l'amont de l'ouvrage



Photo 6: Vue des berges à l'aval de l'ouvrage

Fiche n°11 : Moulin de Caussarieu

Commune : Préchac

Cours d'eau : Ciron

Schéma de l'ouvrage

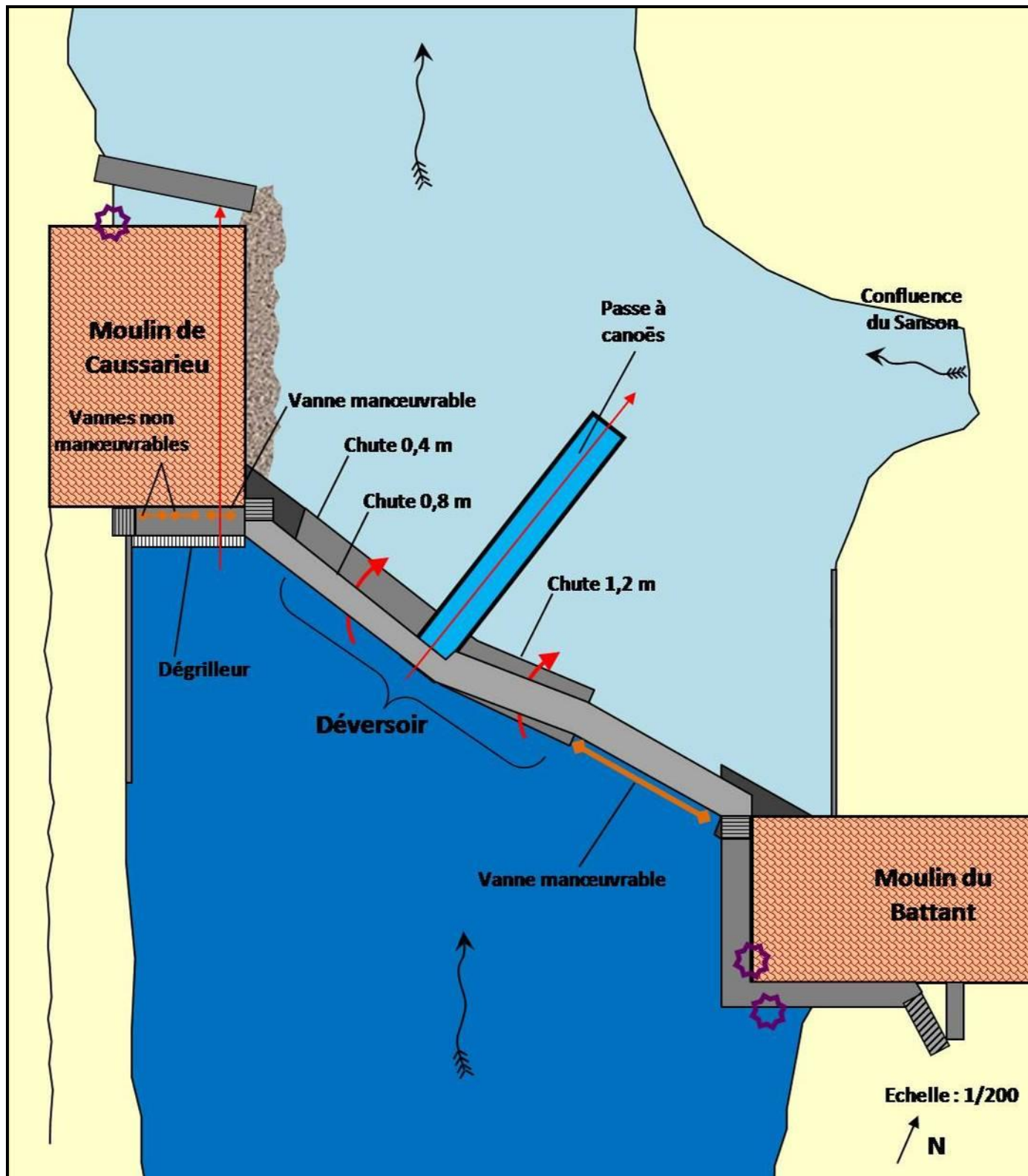

Photos de l'ouvrage (06/05/2007)



Photo 2 : Vue aval de l'ouvrage



Photo 2 : Vue amont de l'ouvrage



Photo 3 : Vue des berges à l'aval de l'ouvrage



Photo 4: Vue des berges à l'amont de l'ouvrage



Photo 5 : Vue du moulin de Caussarieu



Photo 6 : Vue du moulin du Battant



Photo 7 : Vue aval de la passe à canoës

Fiche n°12 : Moulin de Cazeneuve

Commune : Pompéjac

Cours d'eau : Ciron

Schéma de l'ouvrage

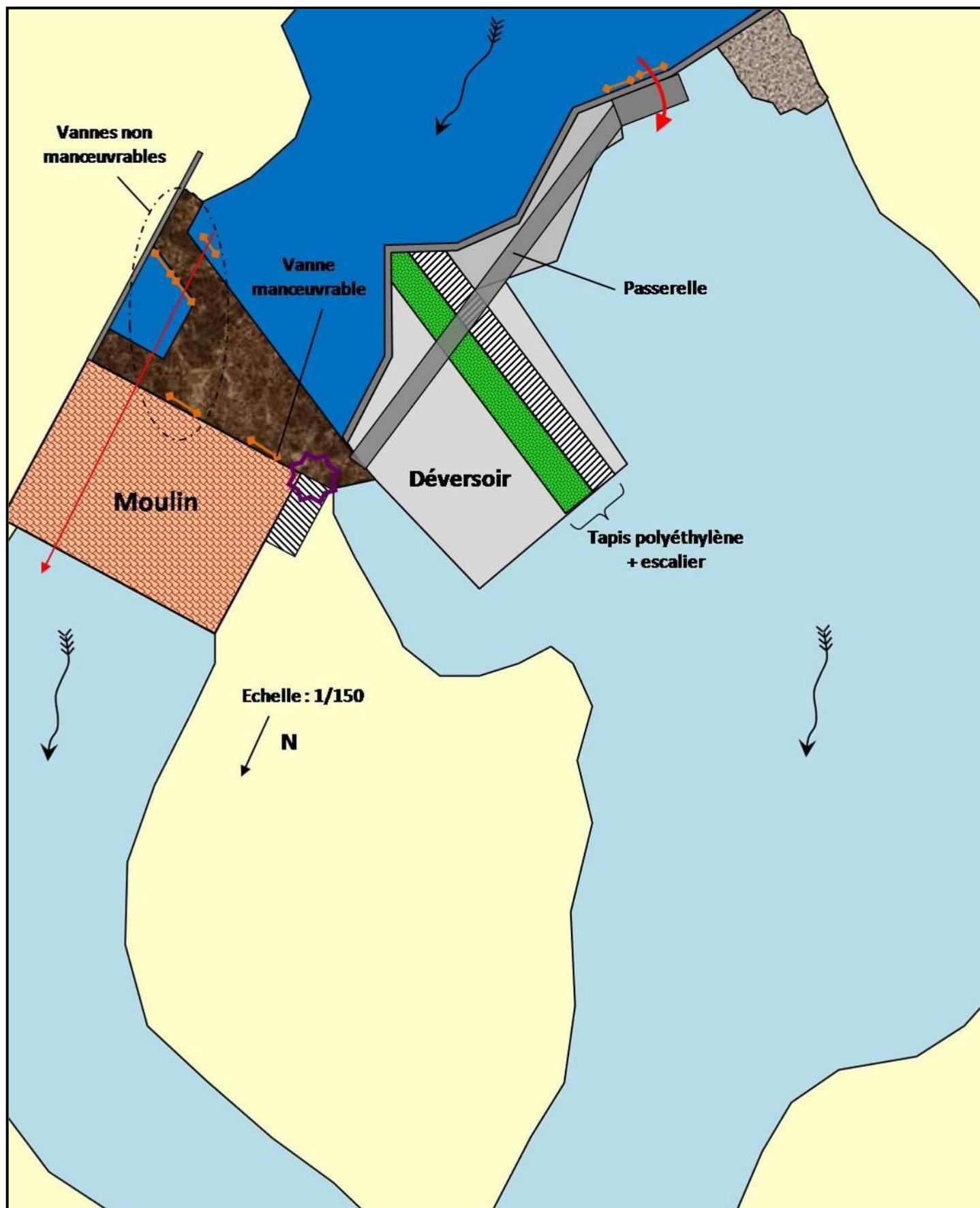

Photos de l'ouvrage (24/04/2007)

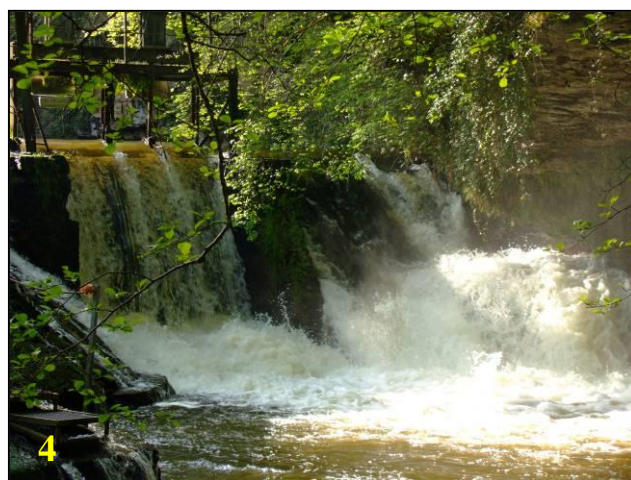
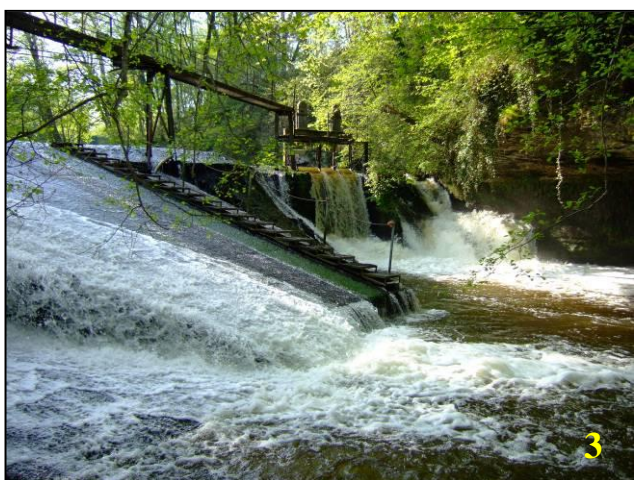

Photos 1 et 2 : Vues amont de l'ouvrage

Photos 3 et 4 : Vues aval de l'ouvrage

Photo 5 : Vue aval du moulin

Photo 6 : Vue des berges à l'aval de l'ouvrage

Fiche n°13 : Moulin de l'Auvergne

Commune : Bernos Beaulac

Cours d'eau : Ciron

Schéma de l'ouvrage

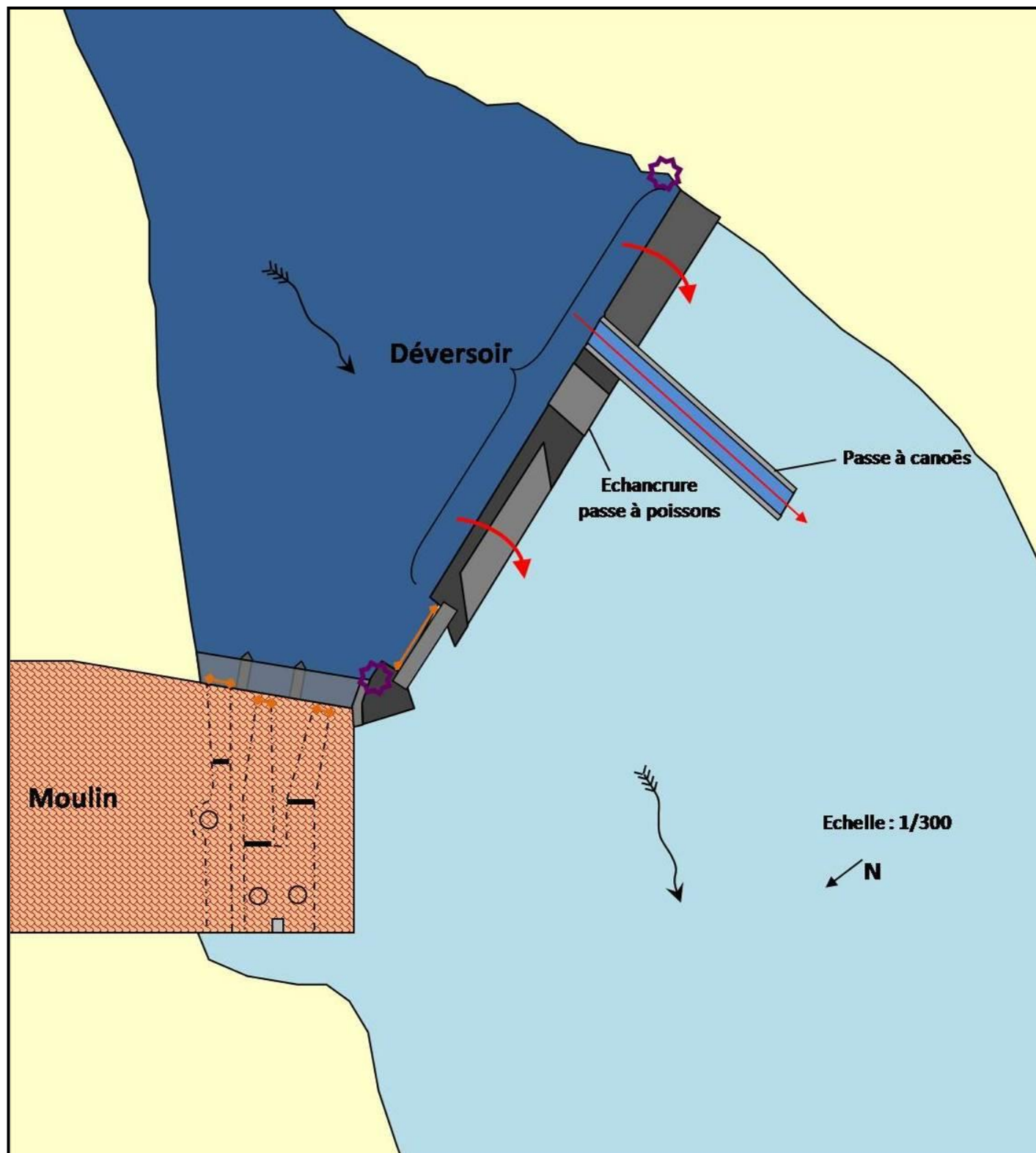

Photos de l'ouvrage (24/04/2007)



Photo 1 : Vue amont de l'ouvrage



**Photo 2 : Vue du déversoir
et de la passe à canoë**



Photo 3 : Vue aval du déversoir



Photo 4 : Vue aval du moulin



**Photo 5 : Vue des berges à l'aval
du barrage**

Fiche n°14 : Moulin de Labarie

Commune : Bernos Beaulac

Cours d'eau : Ciron

Schéma de l'ouvrage

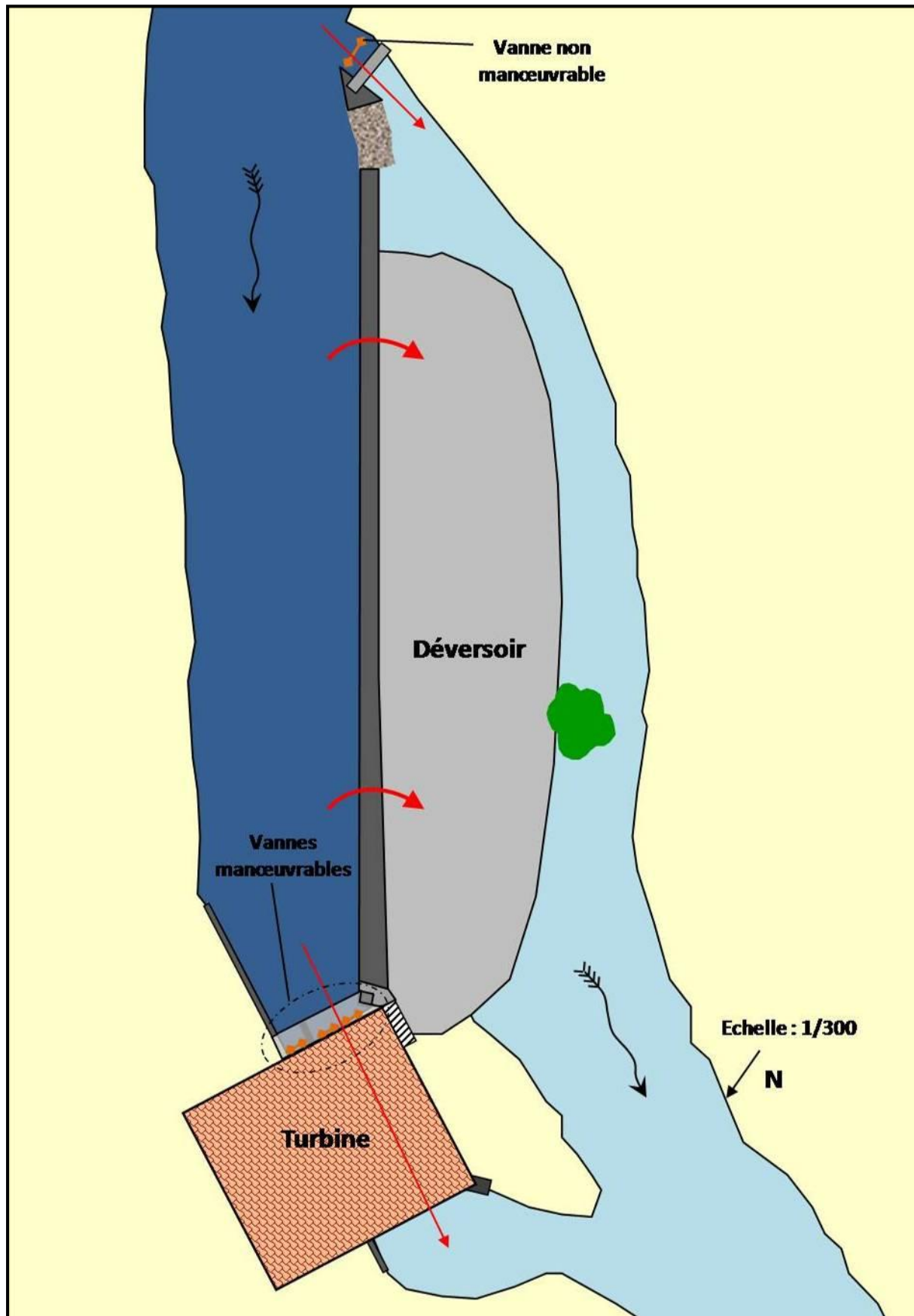

Photos de l'ouvrage (21/05/2007)



Photo 1 : Vue du moulin



Photo 2 : Vue de la sortie de la turbine



Photo 3 : Vue de la brèche dans le déversoir



Photos 4 et 5 : Vues du déversoir



Photo 6: Vue des berges à l'aval de l'ouvrage



Photo 7: Vue des berges à l'amont de l'ouvrage

Fiche n°15 : Moulin de Chaulet

Commune : Bernos Beaulac

Cours d'eau : Ciron

Schéma de l'ouvrage

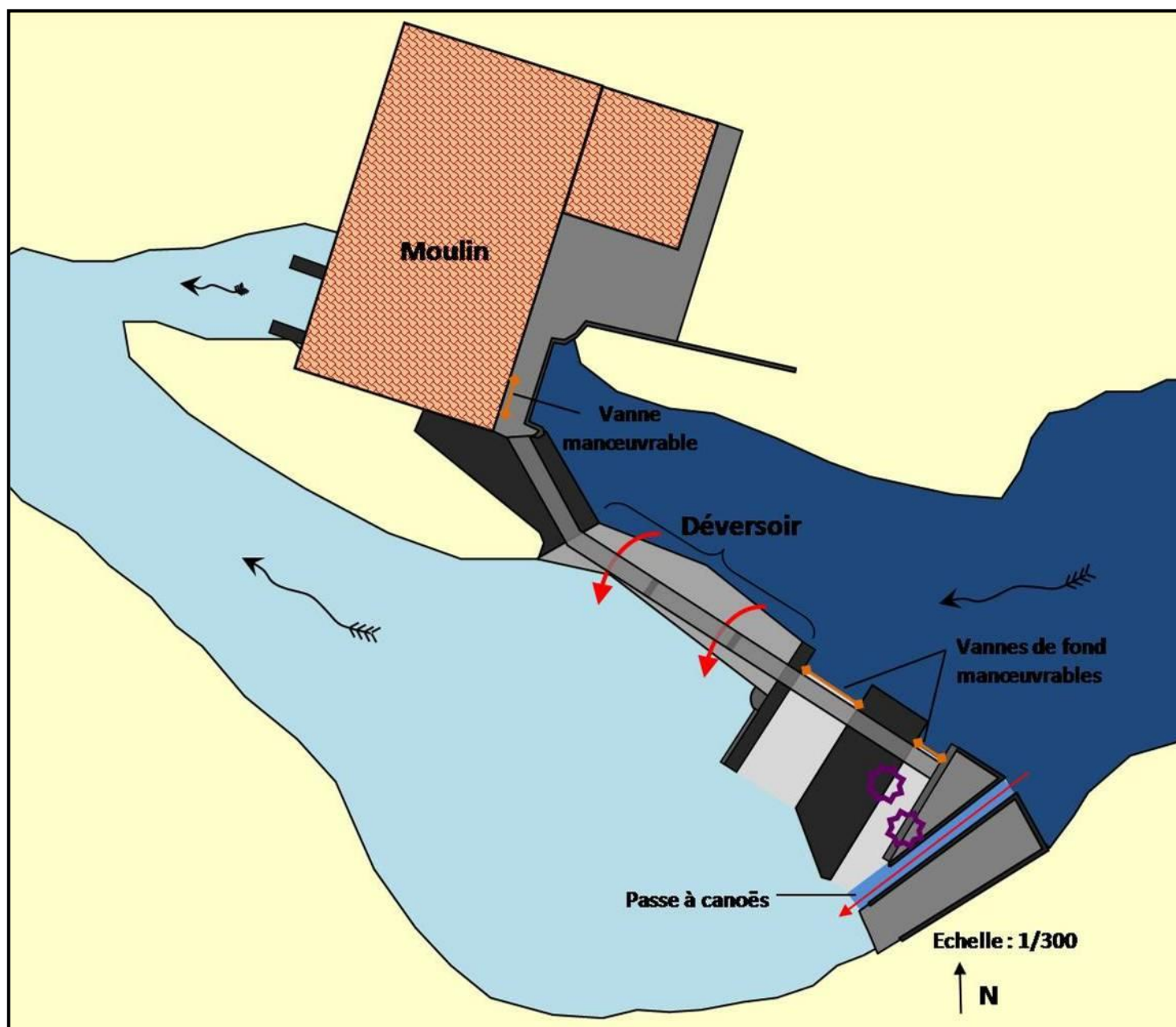

Photos de l'ouvrage (21/05/2007)



Photo 1 : Vue aval de l'ouvrage



Photo 2 : Vue amont de l'ouvrage



Photo 3 : Vue des berges à l'aval de l'ouvrage



Photo 4 : Vue des berges à l'amont de l'ouvrage



Photo 5 : Vue du déversoir

Photo 6: Vue de la passe à canoës

Fiche n°16 : Barrage de la Fonderie

Commune : Bernos Beaulac

Cours d'eau : Ciron

Schéma de l'ouvrage

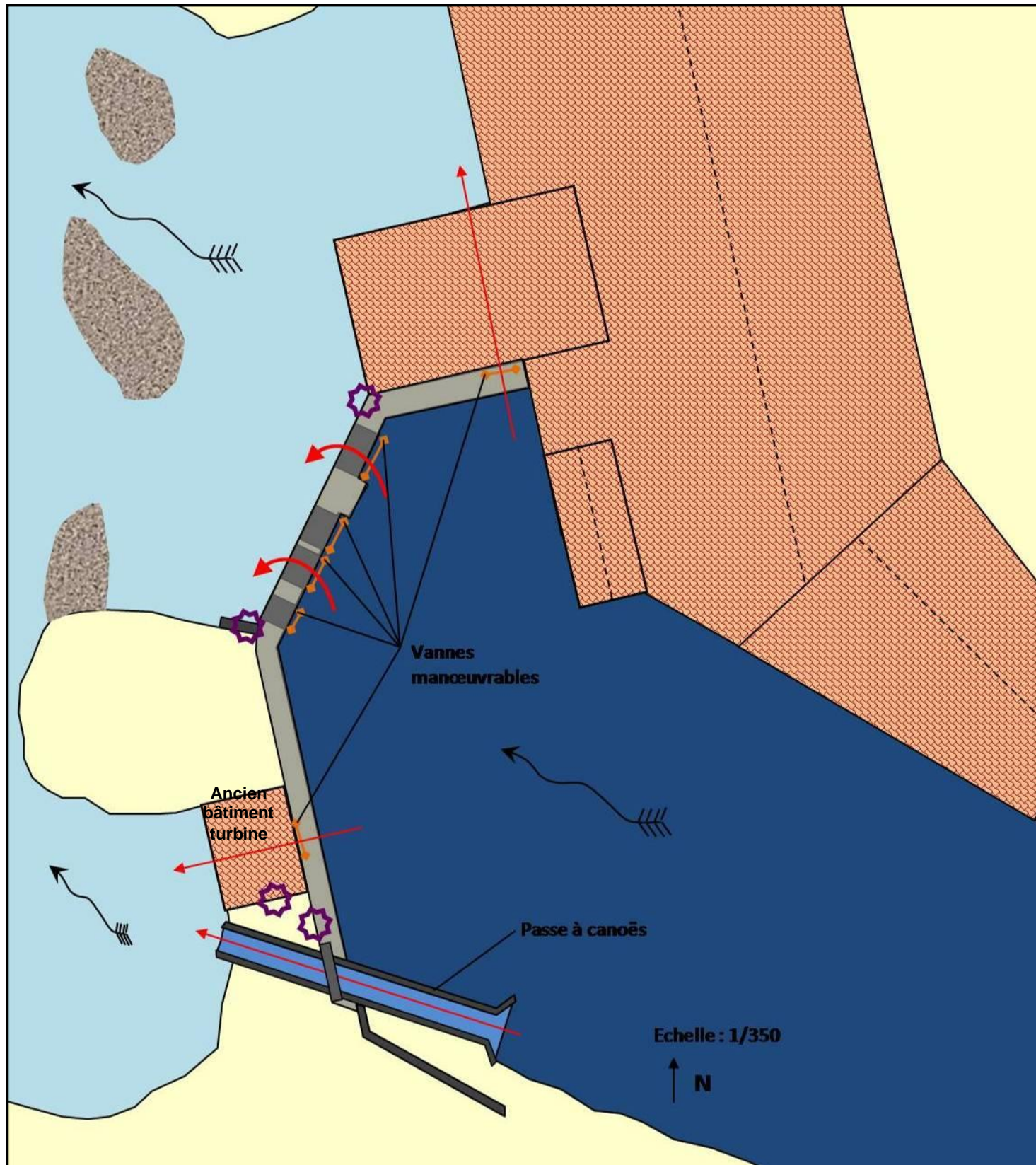

Photos de l'ouvrage (25/04/2007)



Photo 1 : Vue aval de l'ouvrage



Photo 2 : Vue amont de l'ouvrage



Photo 3 : Vue aval du bâtiment à turbines



Photo 4 : Vue de la passe à canoës



Photo 5 : Vue des berges à l'aval de l'ouvrage



Photo 6 : Vue des berges à l'amont de l'ouvrage

Fiche n°17 : Barrage de Tierrouge

Commune : Bernos Beaulac

Cours d'eau : Ciron

Schéma de l'ouvrage

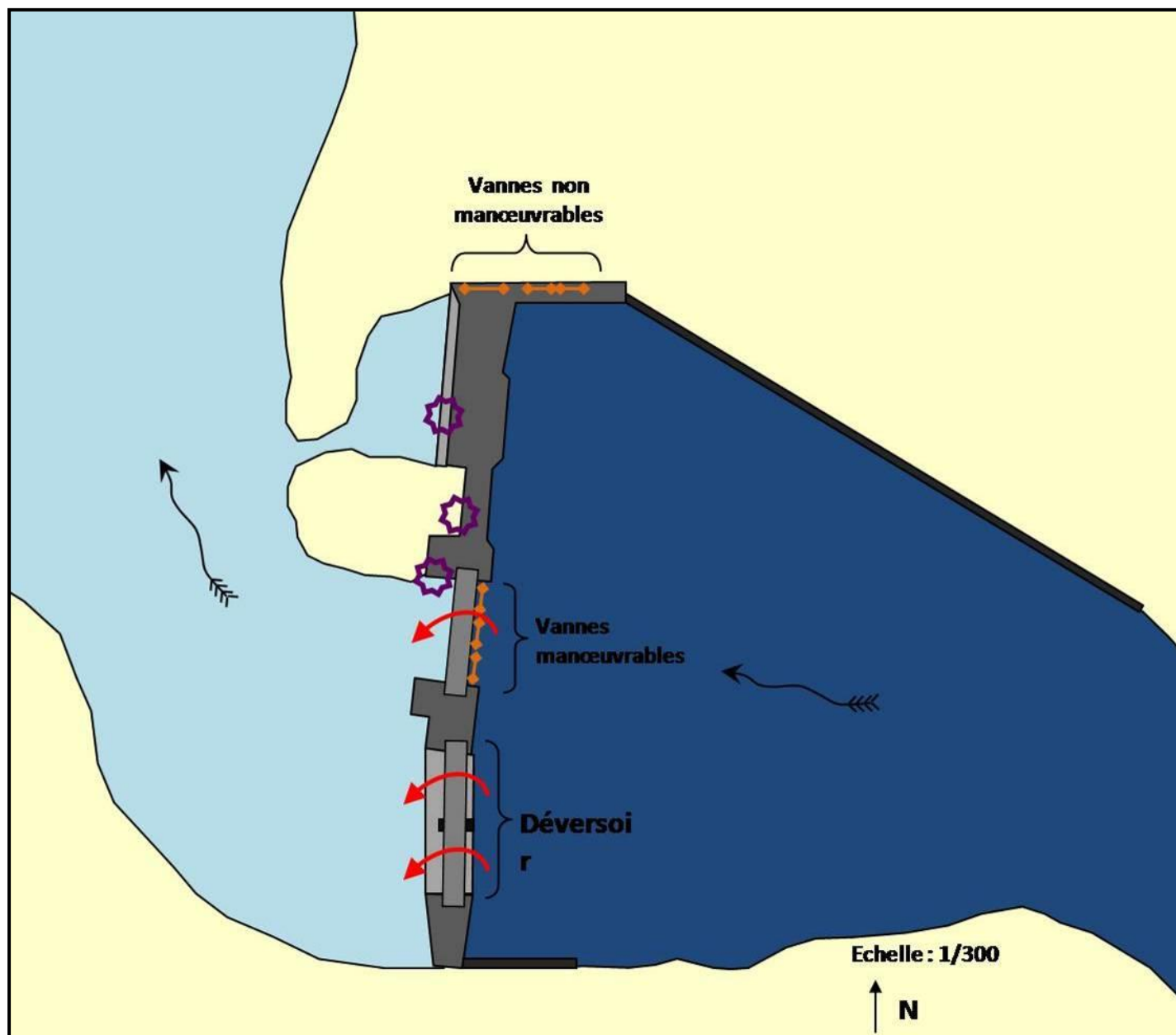

Photos de l'ouvrage (25/04/2007)



Photo 1 : Vue aval de l'ouvrage



Photo 2 : Vue amont de l'ouvrage



Photo 3 : Vue de l'ouvrage



Photo 4 : Vue du déversoir



Photo 5 : Vue des berges à l'aval de l'ouvrage



Photo 6 : Vue des berges à l'aval de l'ouvrage

Fiche n°18 : Barrage pisciculture de Caouley

Commune : Lerm-et-Musset

Cours d'eau : Ciron

Schéma de l'ouvrage

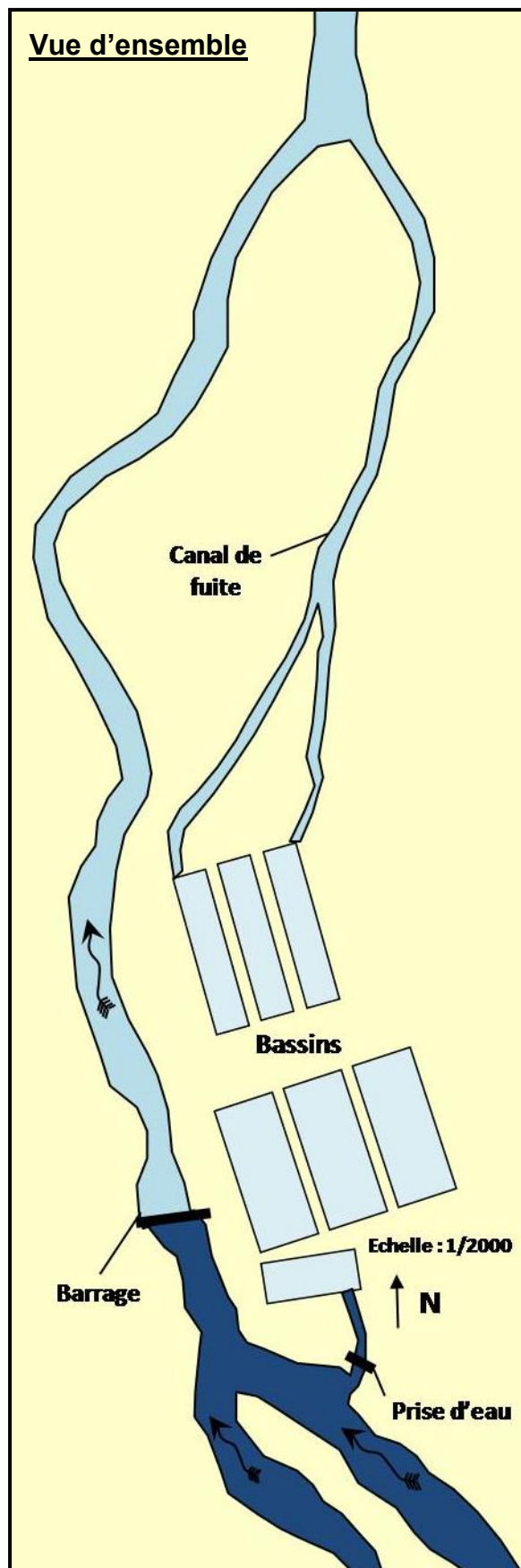
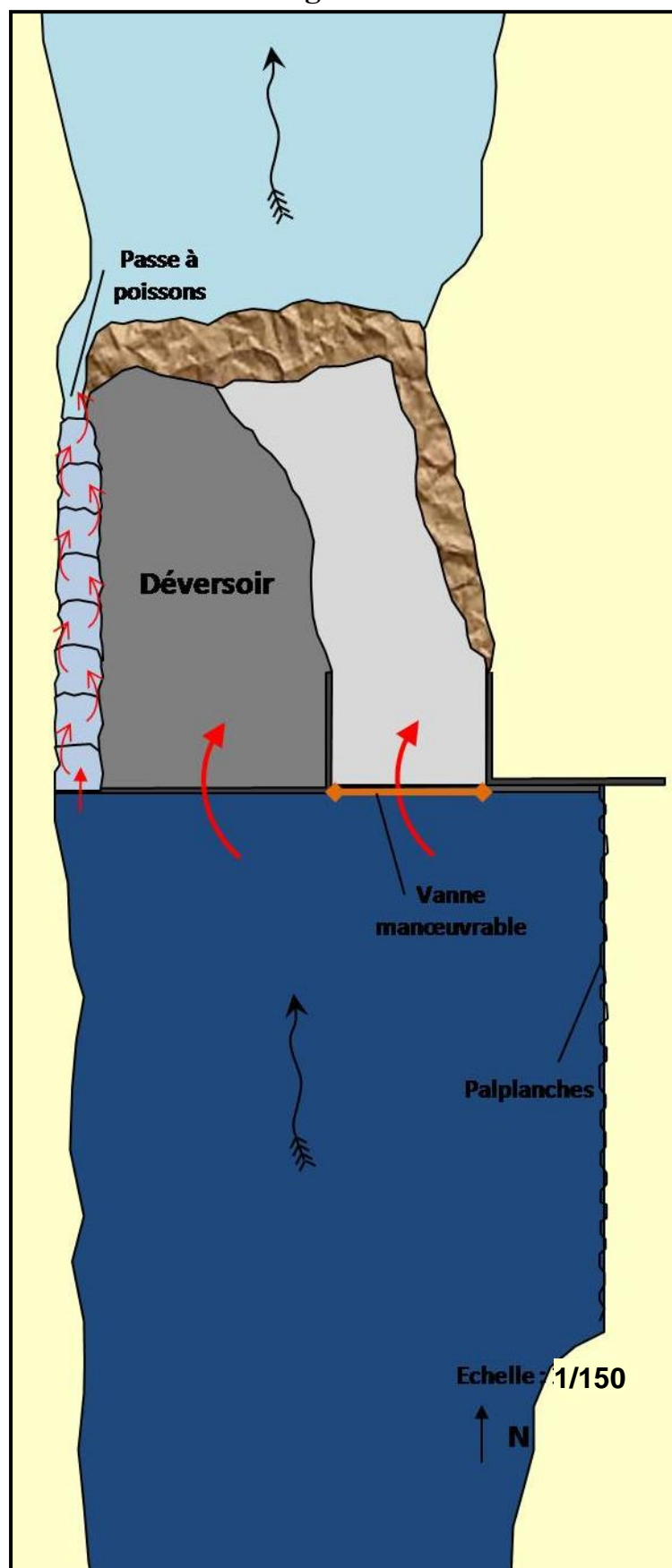

Photos de l'ouvrage (29/05/2007)



Photo 1 : Vue aval de l'ouvrage



Photo 2 : Vue amont de l'ouvrage



Photos 3 et 4 : Vues de la passe à poissons et de la vanne de décharge



Photo 5 : Vue de la prise d'eau

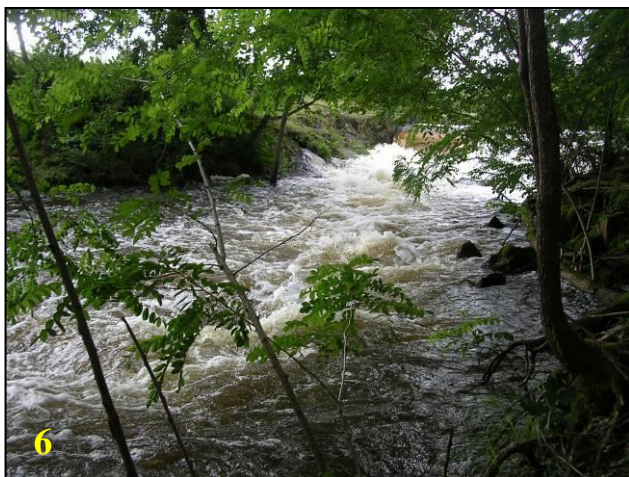

Photo 6 : Vue des berges à l'aval de l'ouvrage



Photo 7 : Vue des berges à l'amont de l'ouvrage

Fiche n°19 : Moulin de Castelnau

Commune : Saint Michel de Castelnau

Cours d'eau : Ciron

Schéma de l'ouvrage

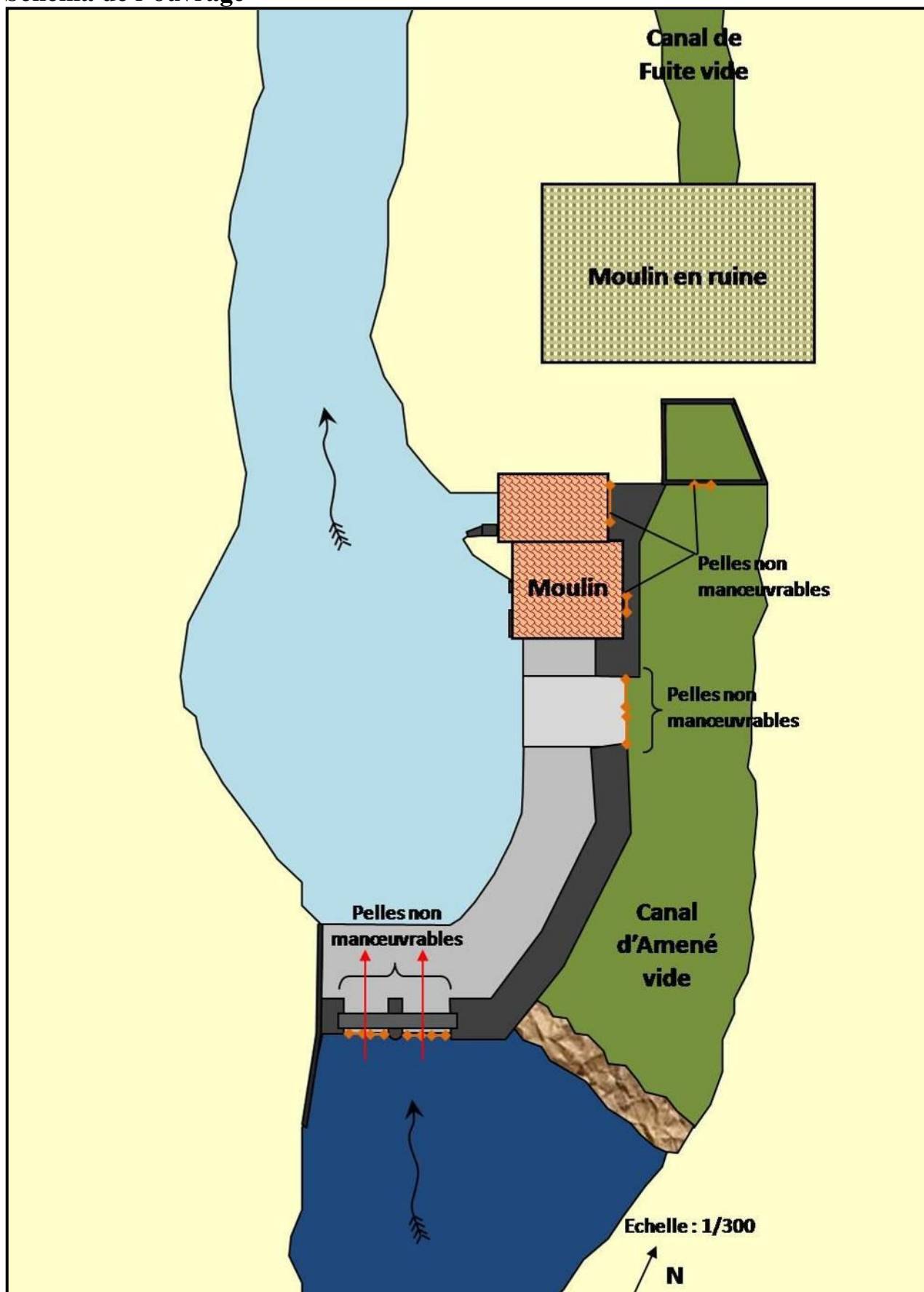

Photos de l'ouvrage (02/05/2007)



Photo 1 : Vue du moulin



Photo 2 : Vue aval de l'ouvrage



Photos 3 et 4 : Vues de la digue barrage



Photo 5: Vue des berges à l'amont de l'ouvrage



Photo 6: Vue des berges à l'aval de l'ouvrage

Fiche n°20 : Papeterie de Castelnau

Commune : Saint Michel de Castelnau

Cours d'eau : Ciron

Schéma de l'ouvrage

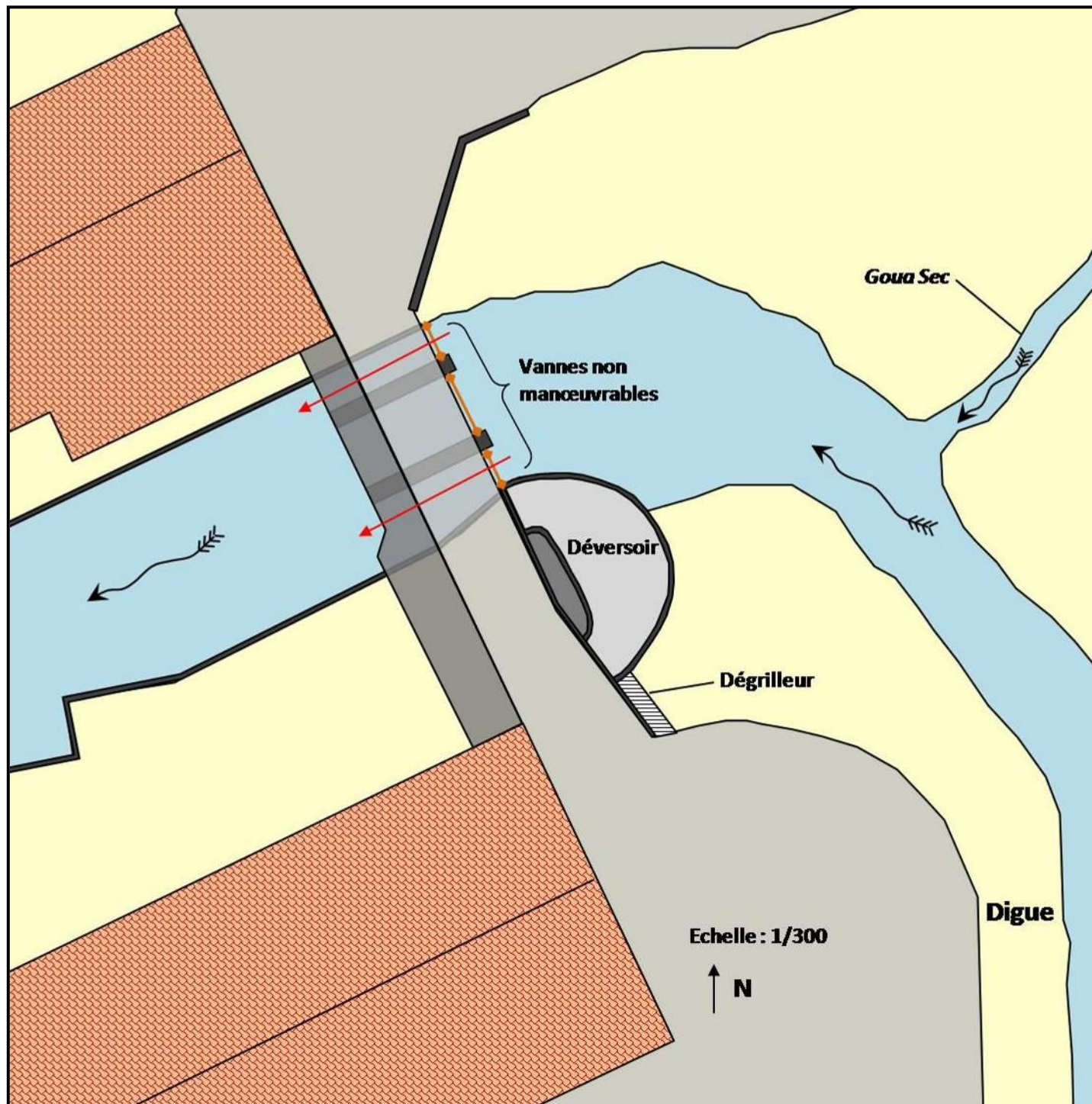

Photos de l'ouvrage (02/05/2007)



Photo 1 : Vue panoramique amont de l'ouvrage



Photo 2 : Vue de la sortie des vannes de décharge



Photo 3 : Vue du déversoir



Photo 4 : Vue des berges à l'aval de l'ouvrage



Photo 5 : Vue des berges à l'amont de l'ouvrage

Fiche n°21 : Barrage pisciculture de la Trépelèbe

Commune : Allons

Cours d'eau : Ciron

Schéma de l'ouvrage

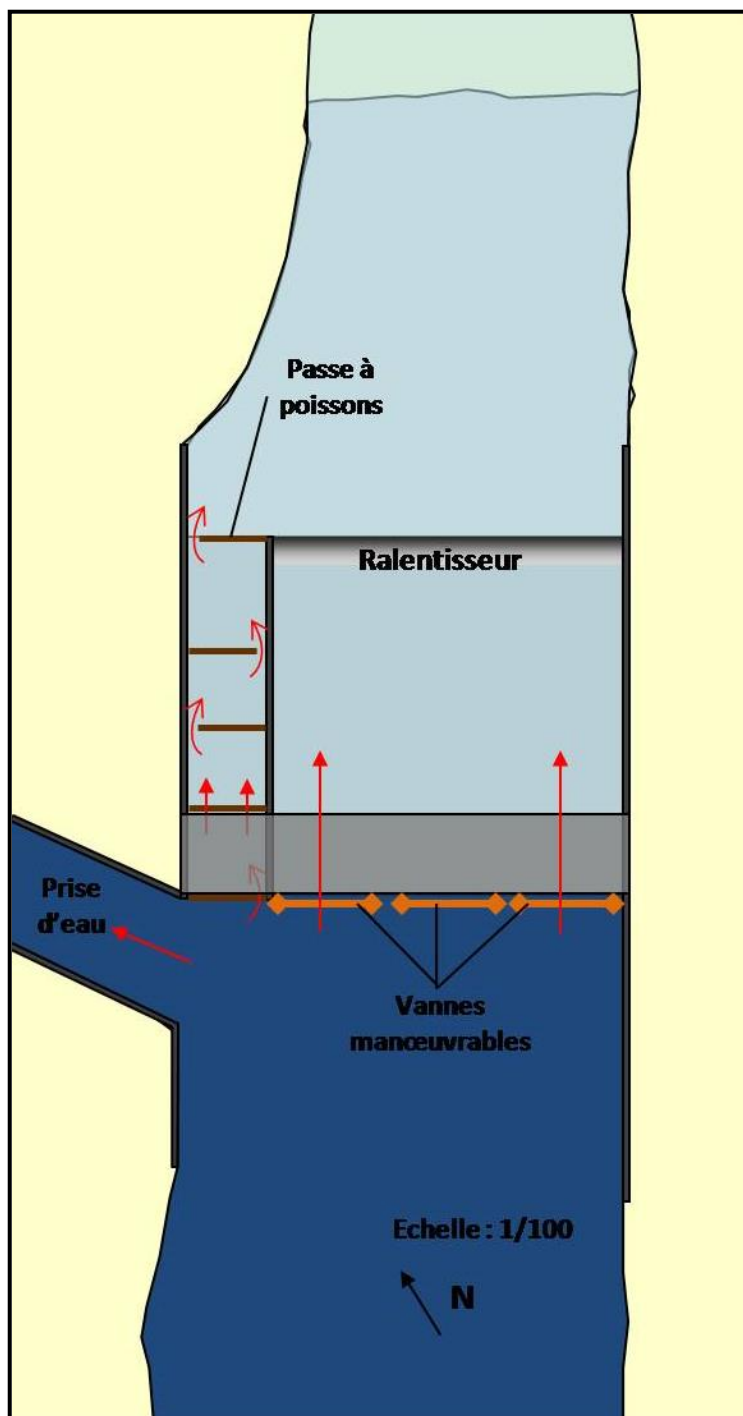

Vue d'ensemble

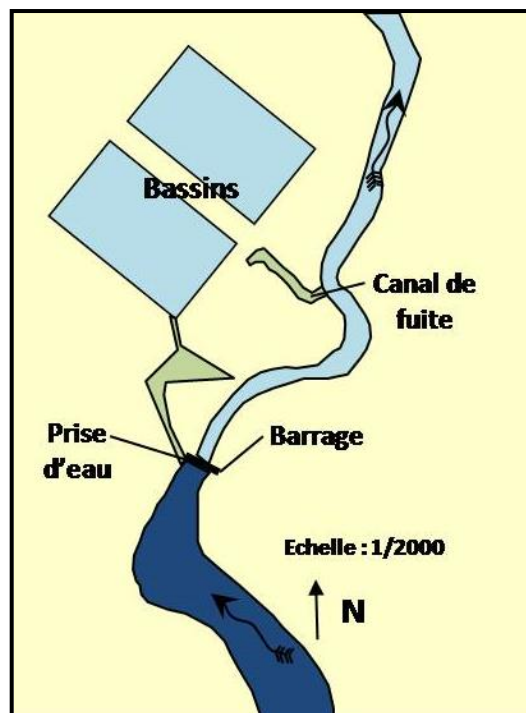

Photos de l'ouvrage (29/05/2007)



Photo 1 : Vue aval de l'ouvrage



Photo 2 : Vue amont de l'ouvrage



Photo 3 : Vue du radier dissipateur d'énergie

Photo 4 : Vue de la passe à poissons



Photo 5 : Vue des berges à l'aval de l'ouvrage



Photo 6 : Vue des berges à l'amont de l'ouvrage

Fiche n°22 : Seuil DFCI du Pont de Bordeaux

Commune : Lubbon

Cours d'eau : Ciron

Photos de l'ouvrage (17/09/2007)



Photo 1 : Vue amont de l'ouvrage



Photo 2 : Vue aval de l'ouvrage



Photo 3 : Vue des berges à l'aval de l'ouvrage

Fiche n°23 : Seuil de Peyrebère

Commune : Lubbon

Cours d'eau : Ciron

Photos de l'ouvrage (30/05/2007)



Photo 1 : Vue aval de l'ouvrage



Photo 2 : Vue des berges à l'aval de l'ouvrage

