

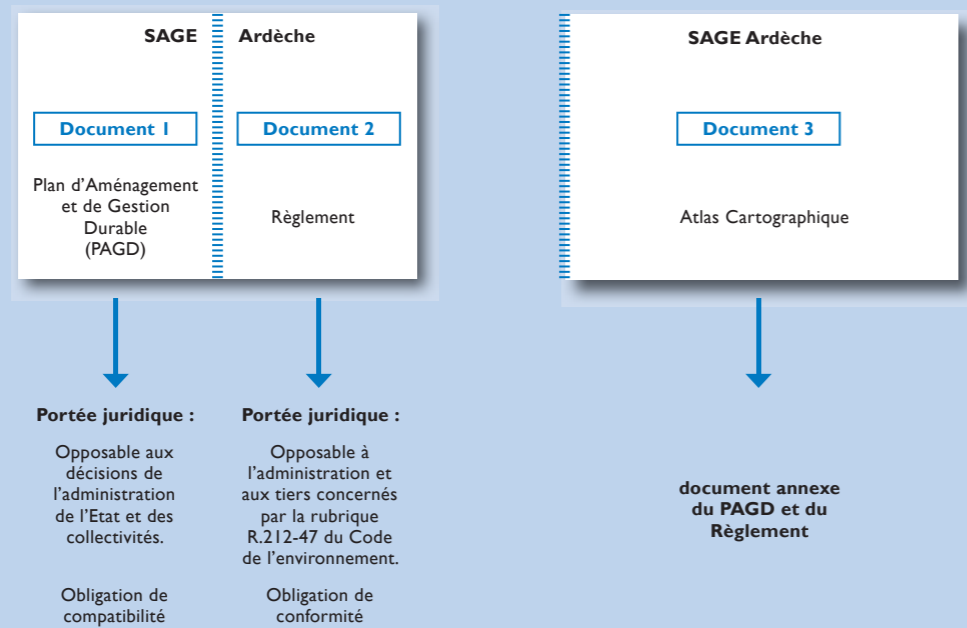

Schéma d'Aménagement et de Gestion des Eaux du Bassin Versant de l'Ardèche

ATLAS CARTOGRAPHIQUE

Le SAGE du Bassin Versant de l'Ardèche est composé de :



Atlas cartographique

contenu :

1 - Espaces de mobilité du bassin versant de l'Ardèche 15 planches (échelle 1/25 000^{ème})

2- Identification des communes dont l'eau potable provient des bassins à risque d'étiage 1 planche (échelle 1/75 000^{ème})

3- Objectifs nationaux pour le déclouonnement des cours d'eau et réservoirs biologiques identifiés par le SDAGE 1 planche (échelle 1/280 000^{ème})

4- Secteurs de zones humides majeures 17 planches (échelle 1/25 000^{ème})

Contacts et informations :

Chargé de mission SAGE - Secrétariat de la Commission Locale de l'Eau
tel : 04 75 37 82 20 - email : sage.ardeche@ardecheclaire.fr
Etablissement Public Territorial de Bassin Ardèche Claire (Allée du Château - 07200 Vogüé)

Documents en téléchargement :

les versions électroniques de tous les documents sont disponibles sur les sites Internet
www.ardeche-eau.fr rubrique «Documentation» et www.gesteau.eaufrance.fr

Atlas cartographique

Schéma d'Aménagement et de Gestion des Eaux du bassin versant de l'Ardèche

I. Espaces de mobilité du bassin versant de l'Ardèche

Figure d'assemblage des planches au 1/25000^{ème} :

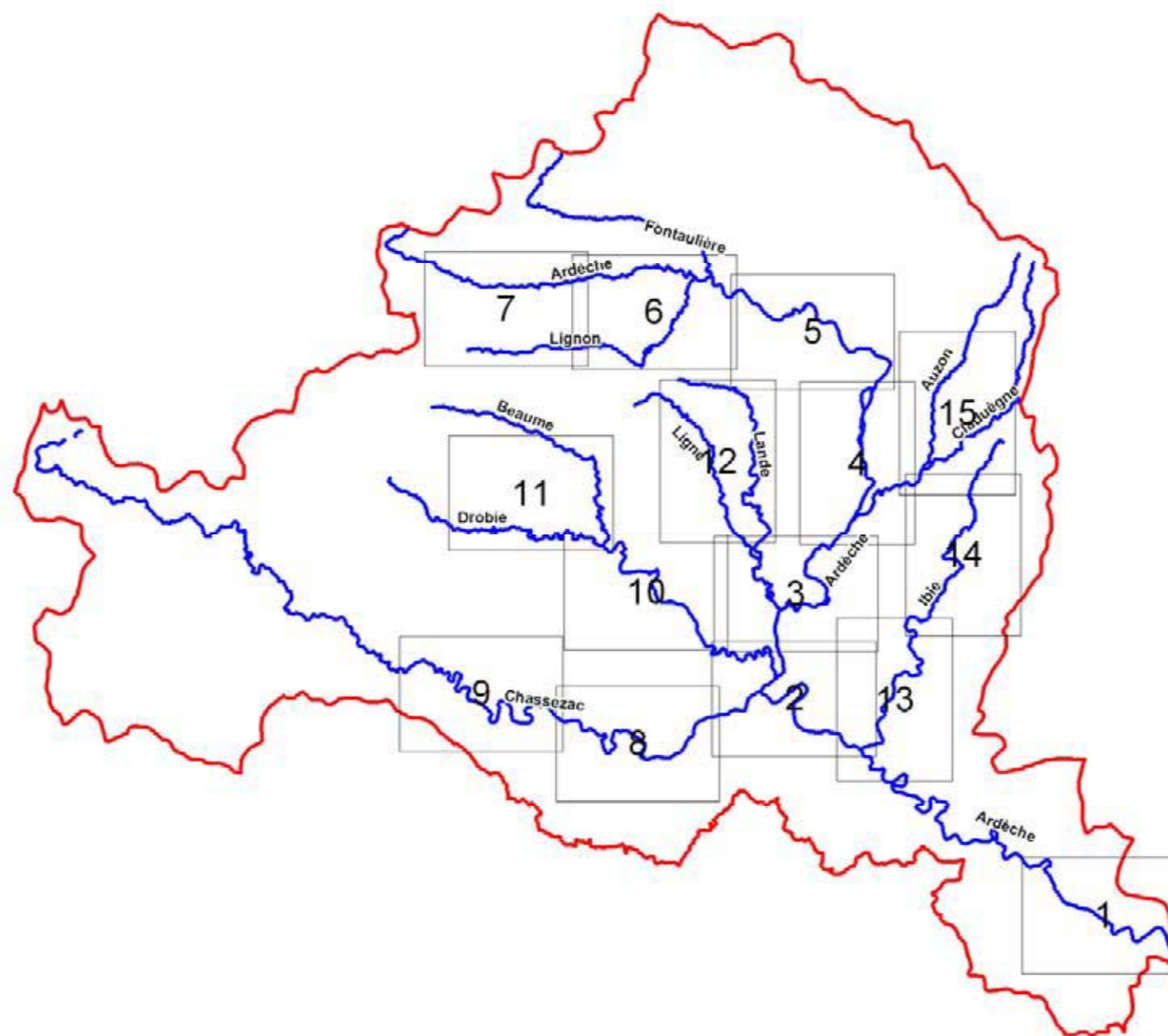

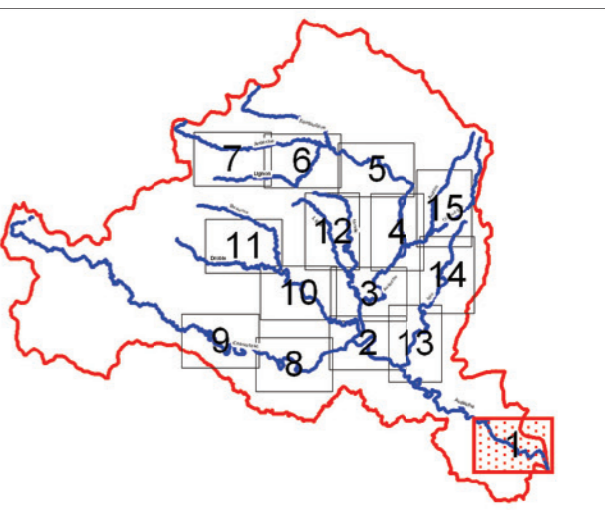
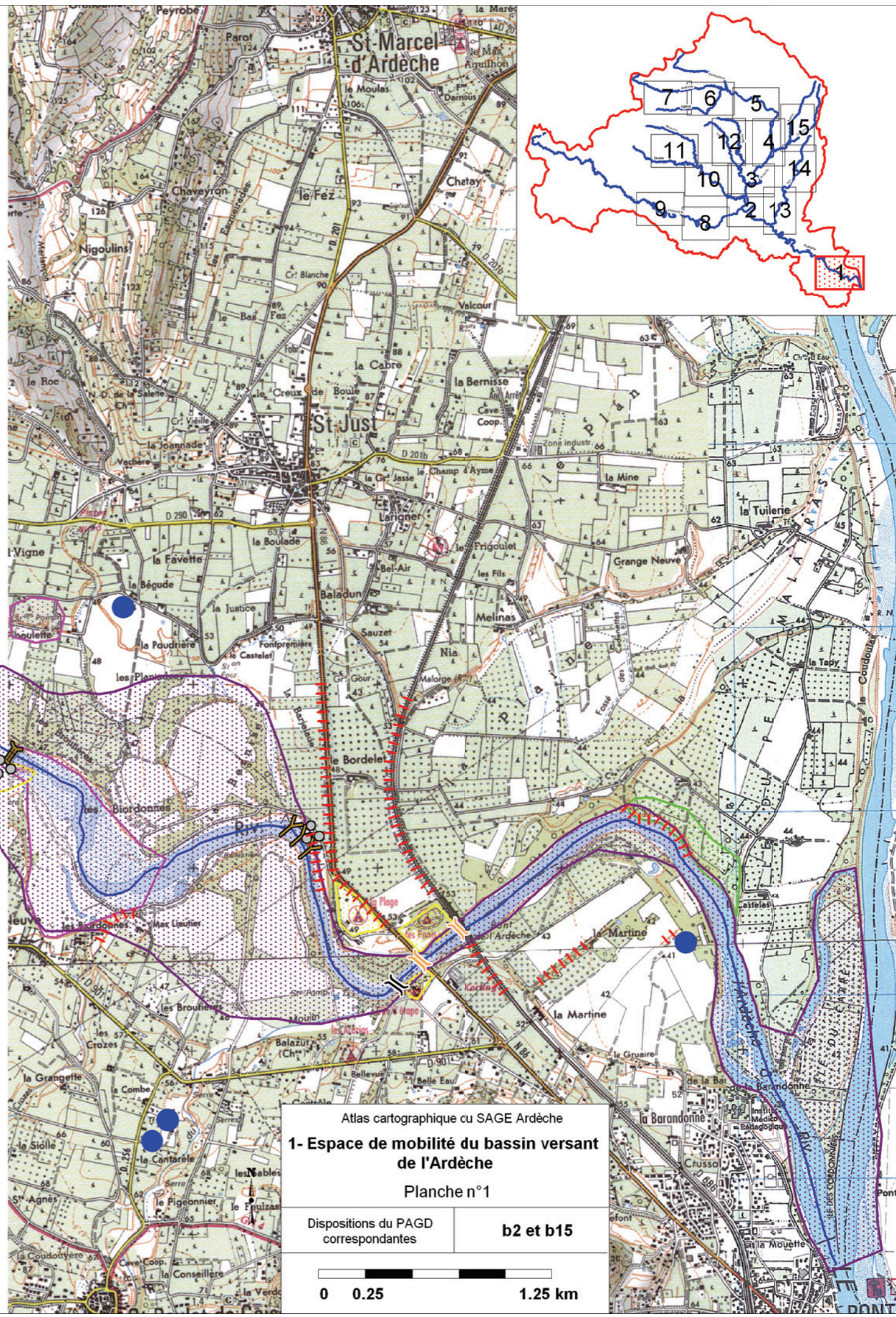
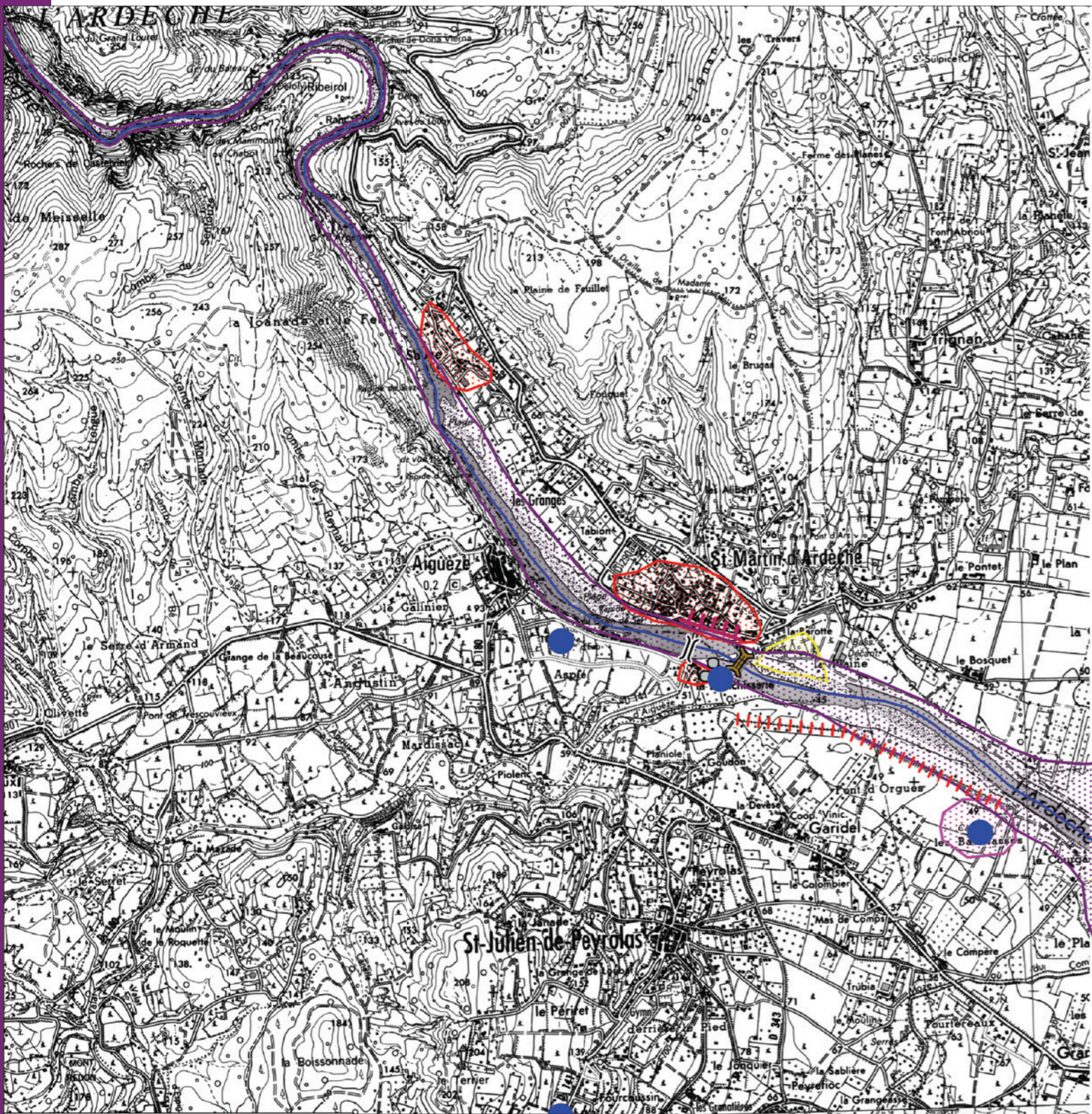

- Légende**
- Cours d'eau actuels
 - Espace de mobilité
- Enjeux (non exhaustifs) par type**
- URBAIN
 - CAMPING
 - AGRICOLE
 - Autre
 - Captages pour l'alimentation en eau potable

- Ouvrages (inventaire non exhaustif)**
- pont: faible risque d'obstruction
 - pont: risque fort d'obstruction
 - pont: risque moyen d'obstruction
 - intronchement
 - épis
 - gabion
 - mur
 - digue

Atlas cartographique du SAGE Ardèche

1- Espace de mobilité du bassin versant de l'Ardèche

Planche n°1

Dispositions du PAGD correspondantes **b2 et b15**

0 0.25 1.25 km

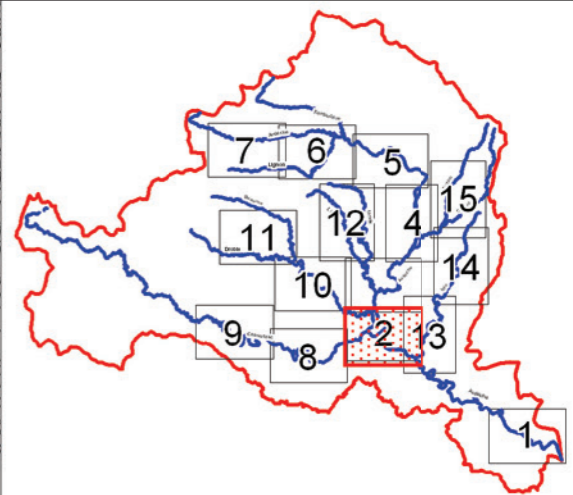
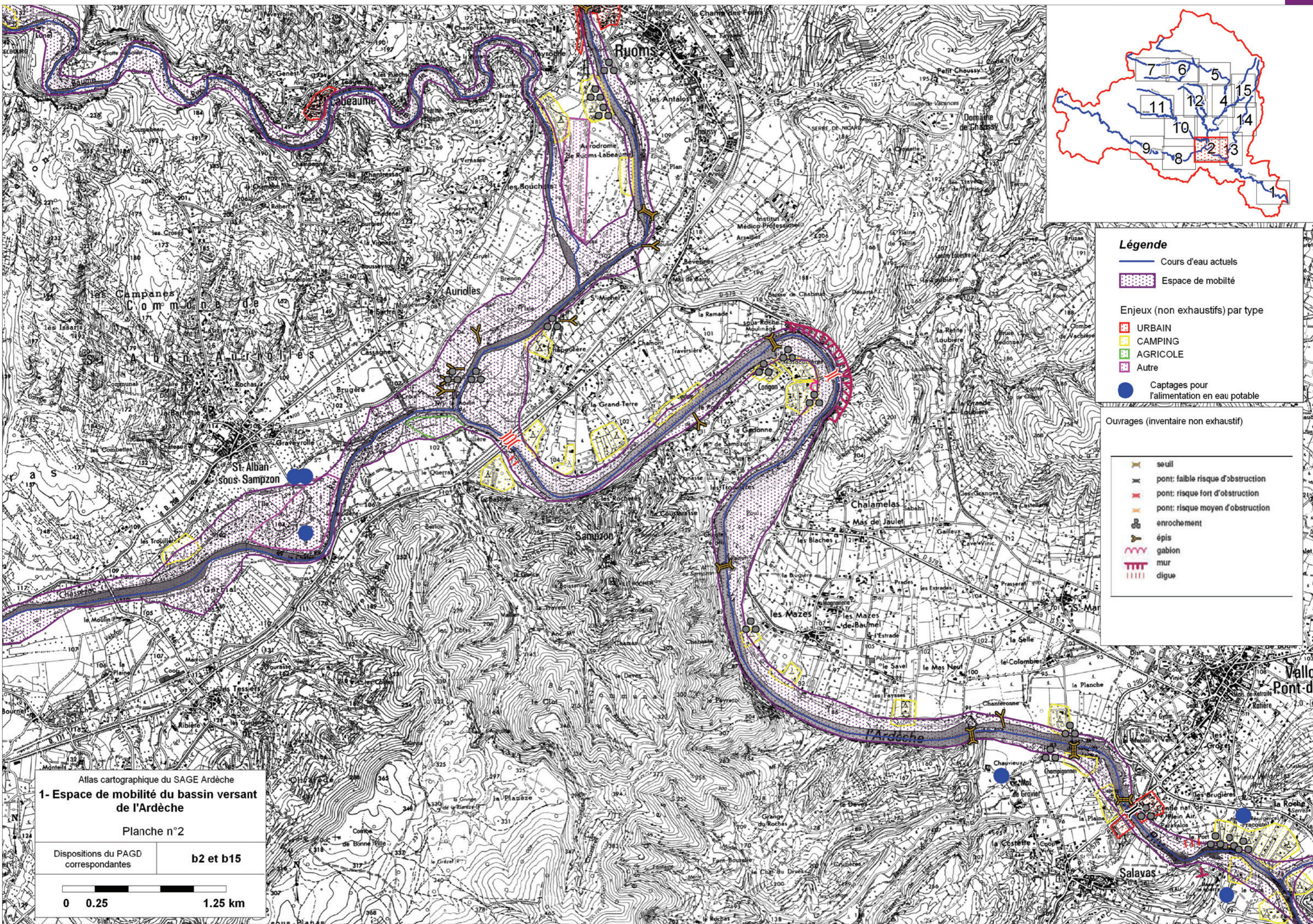

Légende

- Cours d'eau actuels
- Espace de mobilité

Enjeux (non exhaustifs) par type

- URBAIN
- CAMPING
- AGRICOLE
- Autre
- Captages pour l'alimentation en eau potable

Ouvrages (inventaire non exhaustif)

- seuil
- pont: faible risque d'obstruction
- pont: risque fort d'obstruction
- pont: risque moyen d'obstruction
- enrochement
- épis
- gabion
- mur
- digue

Atlas cartographique du SAGE Ardèche
1- Espace de mobilité du bassin versant de l'Ardèche
 Planche n°2

Dispositions du PAGD correspondantes	b2 et b15
--------------------------------------	------------------

0 0.25 1.25 km

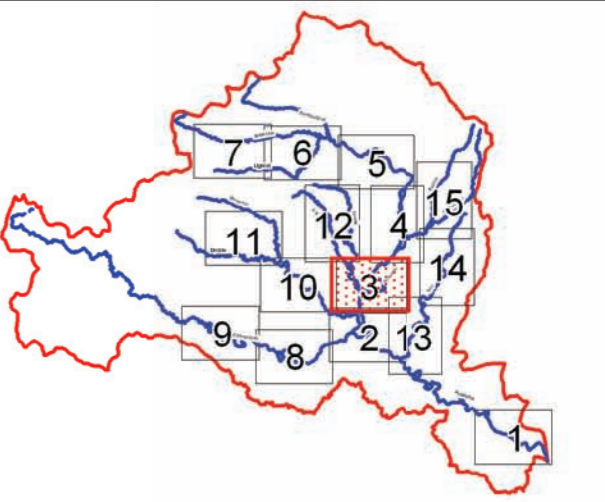
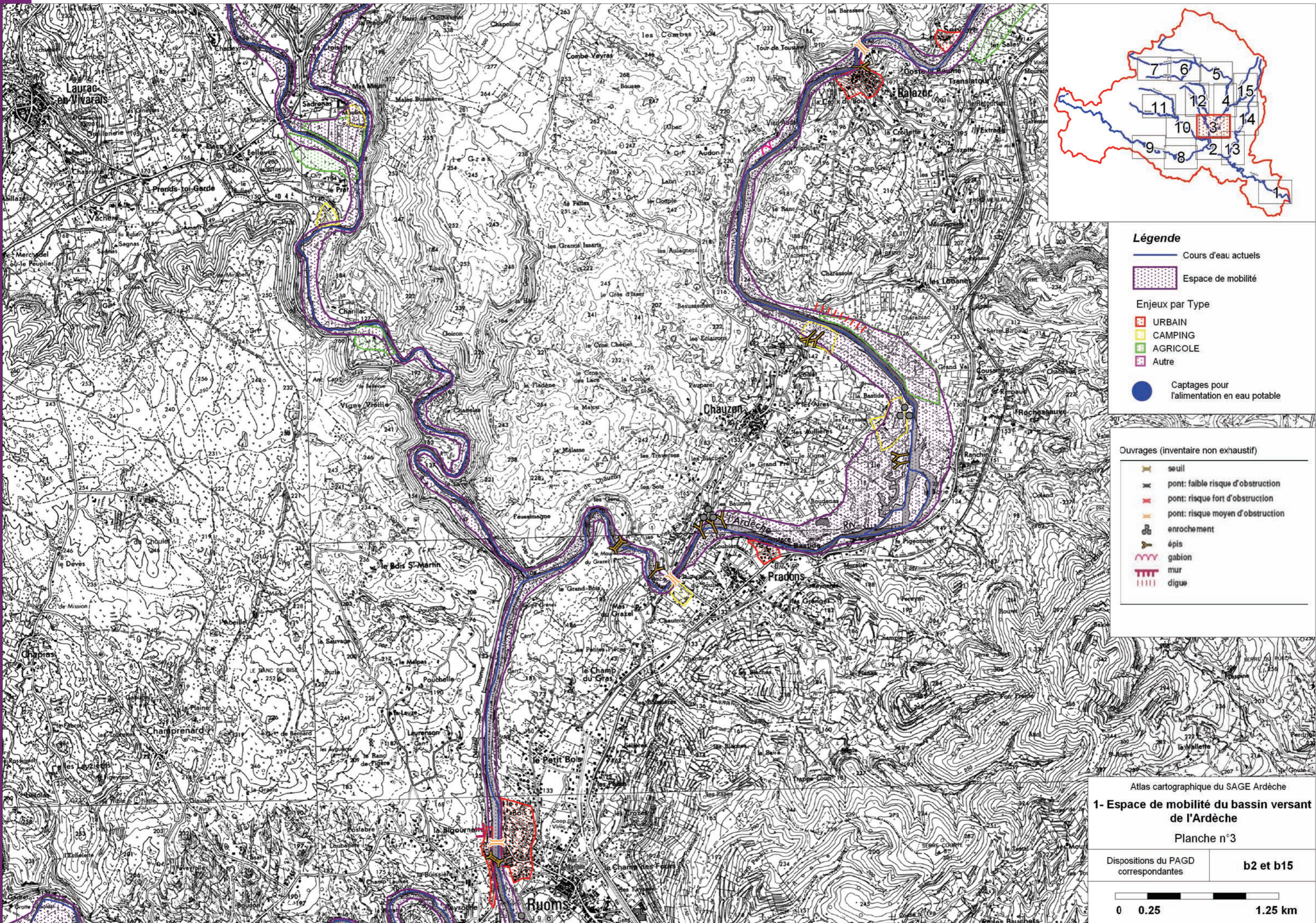

- Légende**
- Cours d'eau actuels
 - Espace de mobilité
- Enjeux par Type**
- URBAIN
 - CAMPING
 - AGRICOLE
 - Autre
- Captages pour l'alimentation en eau potable

- Ouvrages (inventaire non exhaustif)**
- seuil
 - pont: faible risque d'obstruction
 - pont: risque fort d'obstruction
 - pont: risque moyen d'obstruction
 - enrochement
 - épis
 - gabion
 - mur
 - digue

Atlas cartographique du SAGE Ardèche

1- Espace de mobilité du bassin versant de l'Ardèche

Planche n°3

Dispositions du PAGD correspondantes	b2 et b15
--------------------------------------	------------------

0 0.25 1.25 km

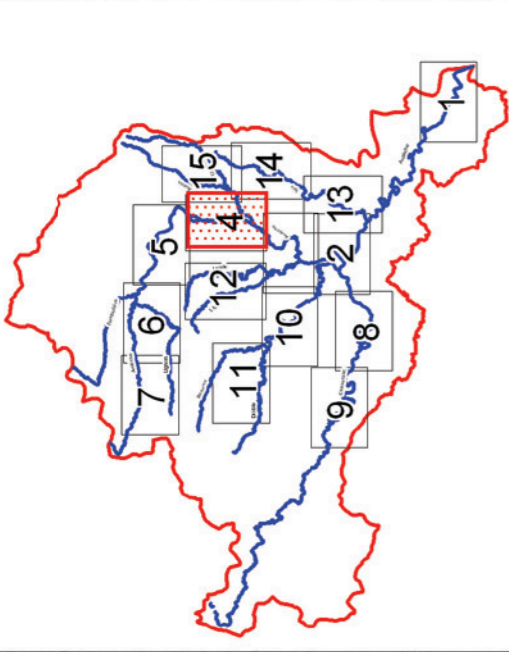
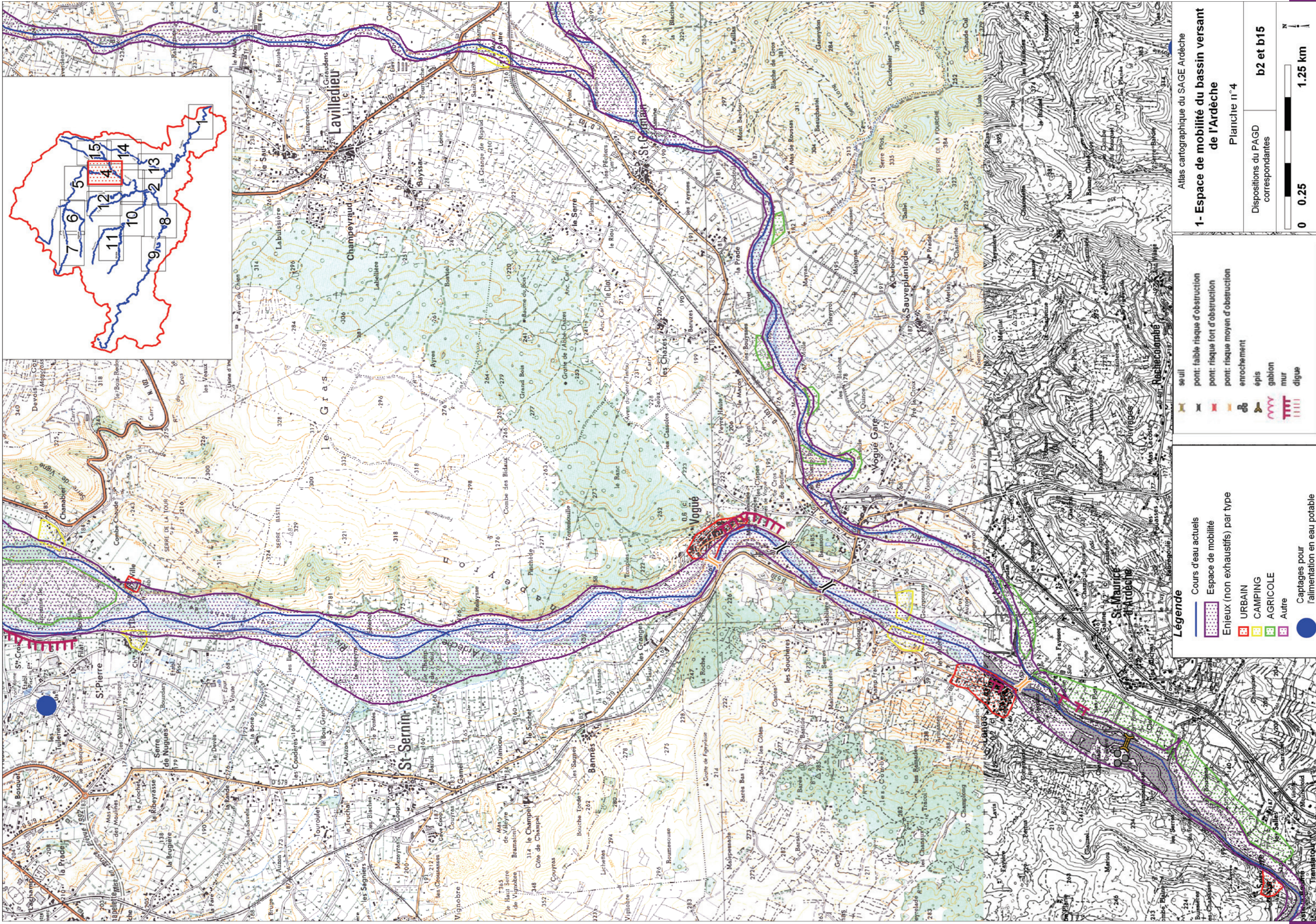

- Legende**
- Cours d'eau actuels
 - Espace de mobilité
 - Enieux (non exhaustifs) par type**
 - URBAIN
 - CAMPING
 - AGRICOLE
 - Autre
 - Captages pour l'alimentation en eau potable

- seuil
- pont: faible risque d'obstruction
- pont: risque fort d'obstruction
- pont: risque moyen d'obstruction
- enrochement
- épis
- gabion
- mur
- digue

Atlas cartographique du SAGE Ardèche

1- Espace de mobilité du bassin versant de l'Ardèche

Planche n° 4

Dispositions du PAGD correspondantes

0 0.25 1.25 km

b2 et b15

ESPACES DE MOBILITE

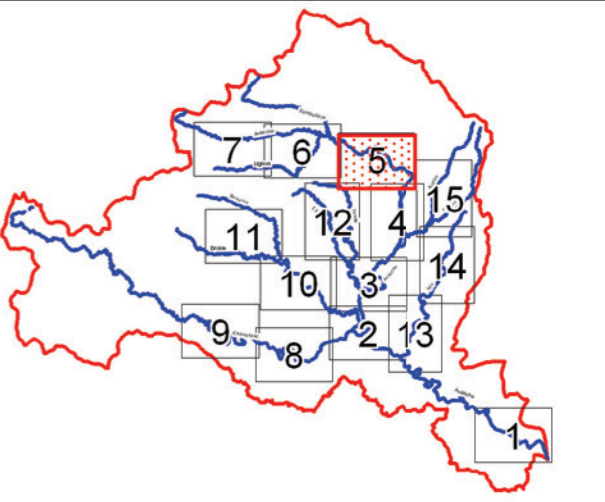
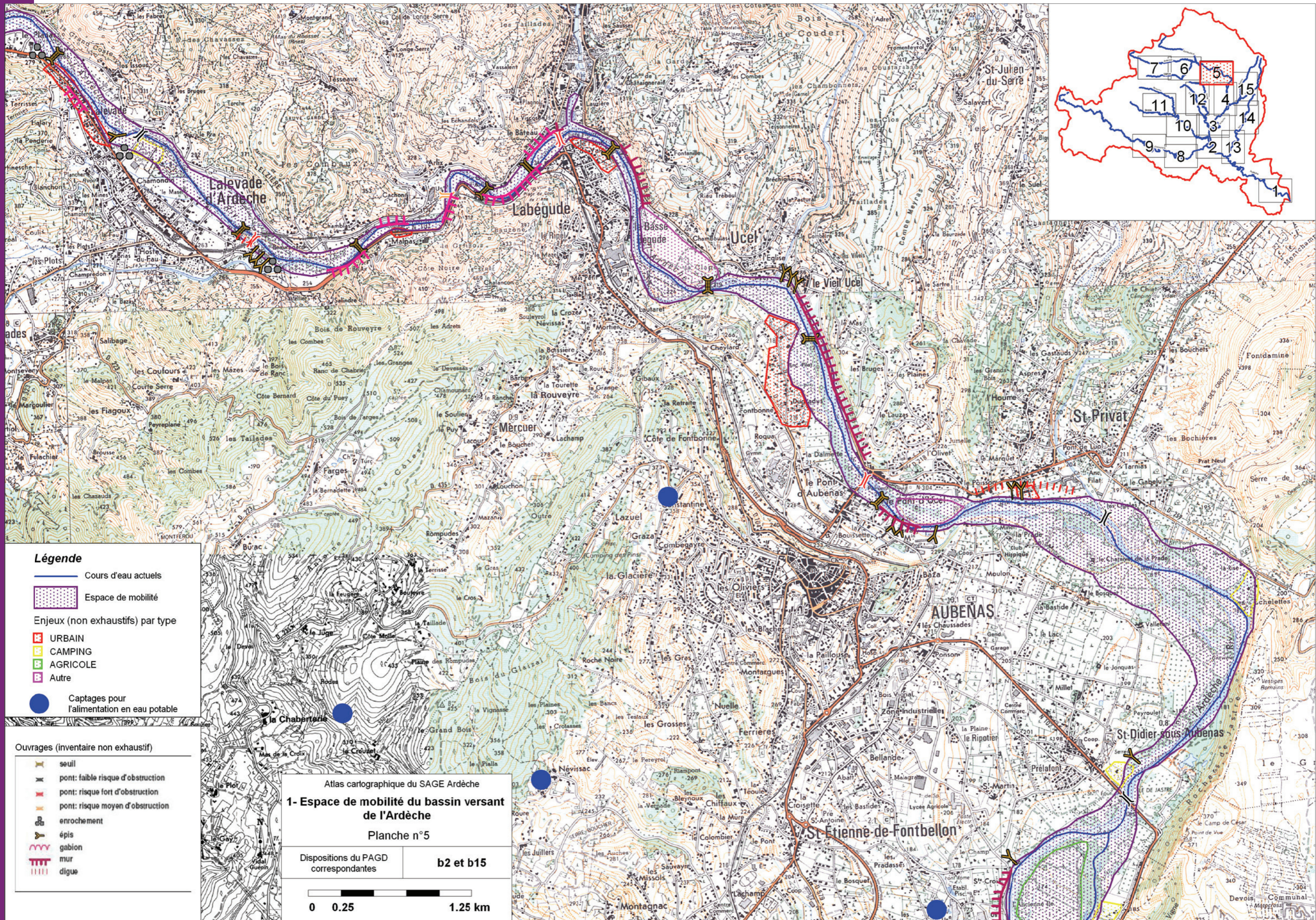

Légende

- Cours d'eau actuels
- Espace de mobilité
- Enjeux (non exhaustifs) par type
- URBAIN
- CAMPING
- AGRICOLE
- Autre
- Captages pour l'alimentation en eau potable

Ouvrages (inventaire non exhaustif)

- seuil
- pont: faible risque d'obstruction
- pont: risque fort d'obstruction
- pont: risque moyen d'obstruction
- enrochement
- épis
- gabion
- mur
- digue

Atlas cartographique du SAGE Ardèche
1- Espace de mobilité du bassin versant de l'Ardèche
 Planche n°5

Dispositions du PAGD correspondantes **b2 et b15**



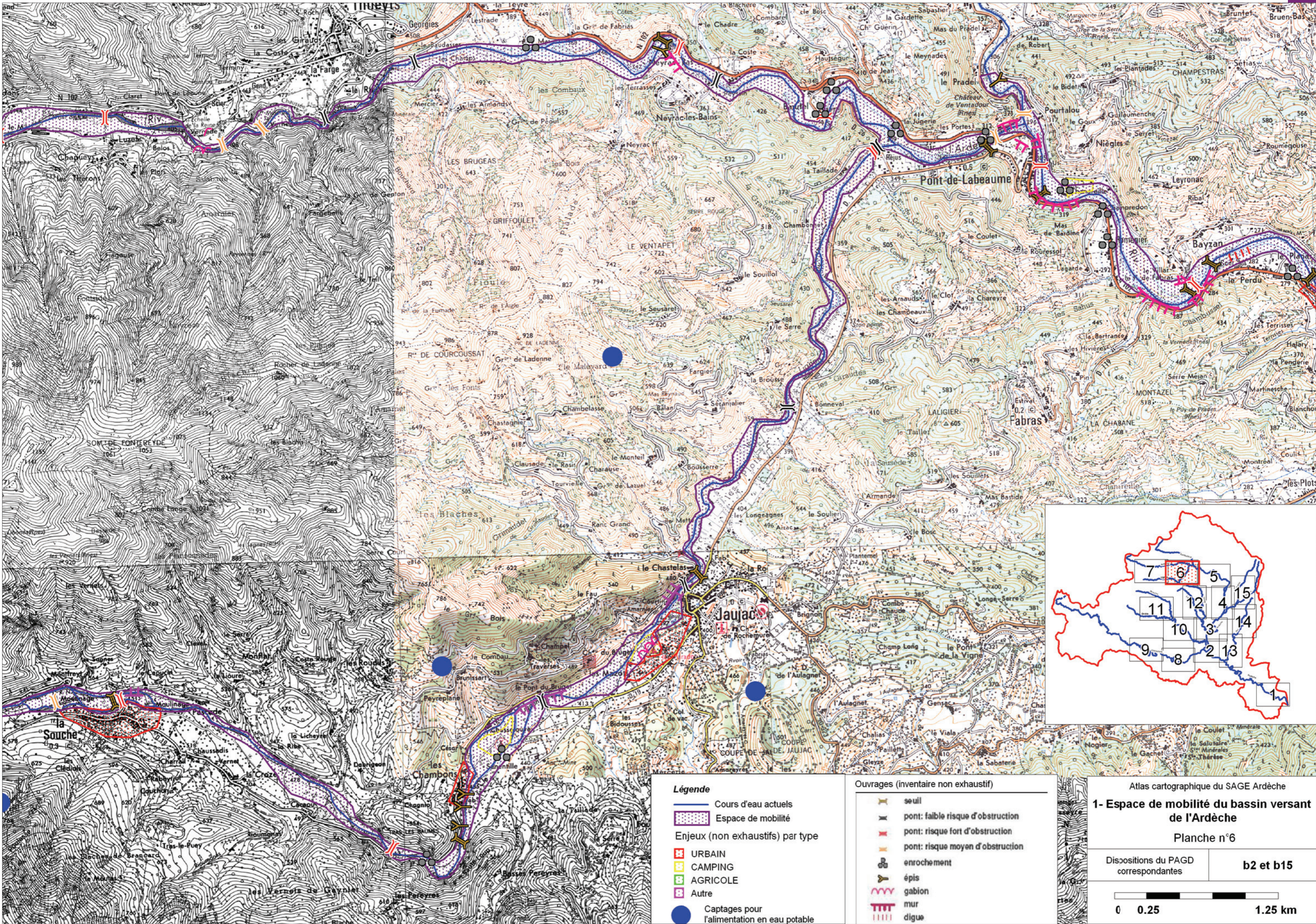

Légende

- Cours d'eau actuels
- Espace de mobilité

Enjeux (non exhaustifs) par type

- URBAIN
- CAMPING
- AGRICOLE
- Autre
- Captages pour l'alimentation en eau potable

Ouvrages (inventaire non exhaustif)

- seuil
- pont: faible risque d'obstruction
- pont: risque fort d'obstruction
- pont: risque moyen d'obstruction
- enrochement
- épis
- gabion
- mur
- digue

Atlas cartographique du SAGE Ardèche

1- Espace de mobilité du bassin versant de l'Ardèche

Planche n°6

Dispositions du PAGD correspondantes	b2 et b15
--------------------------------------	------------------

0 0.25 1.25 km

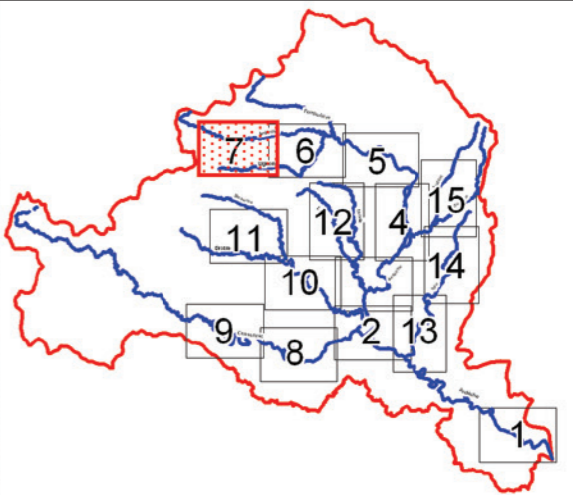
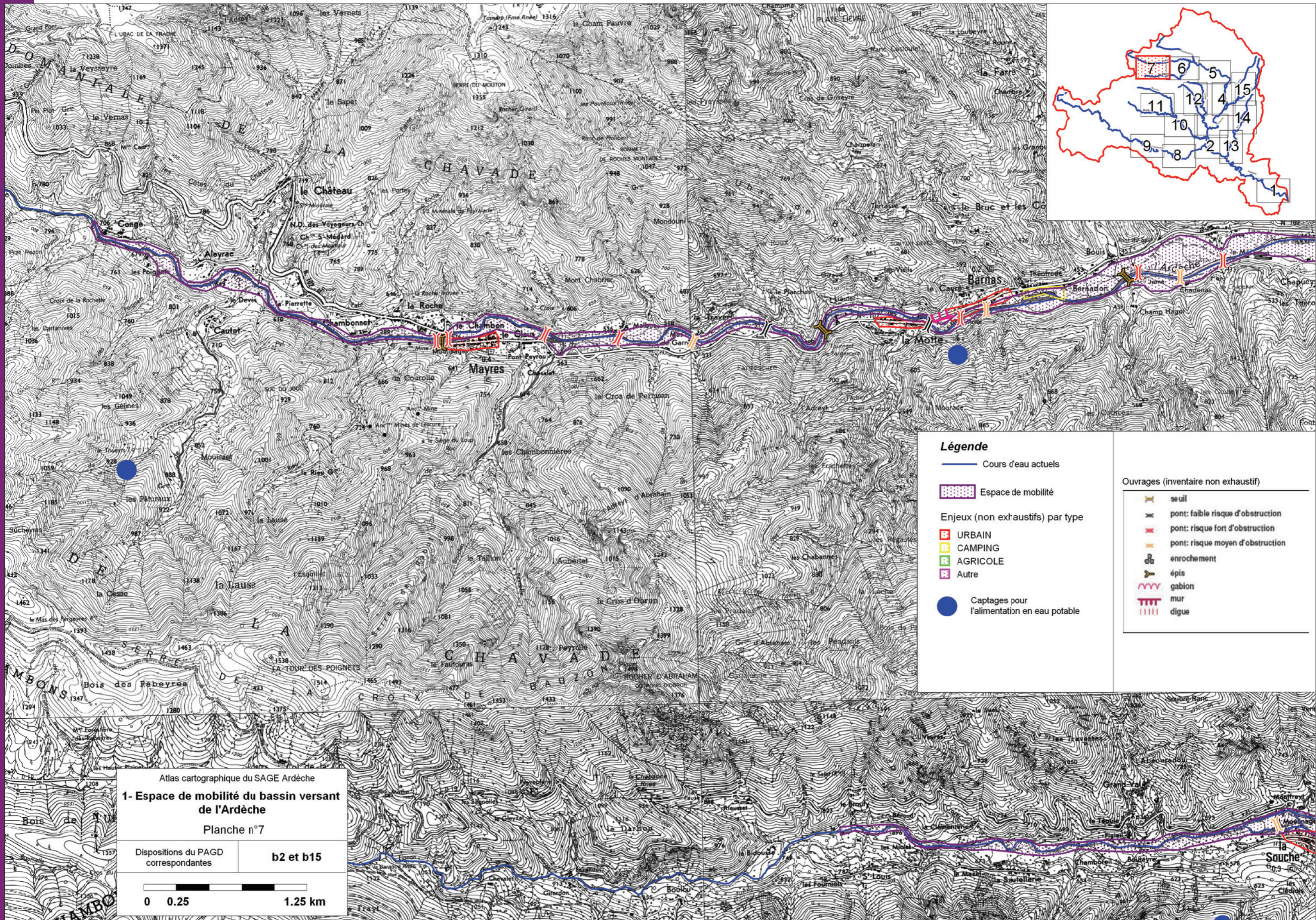

Légende

-  Cours d'eau actuels
-  Espace de mobilité
- Enjeux (non exhaustifs) par type
 -  URBAIN
 -  CAMPING
 -  AGRICOLE
 -  Autre
-  Captages pour l'alimentation en eau potable

Ouvrages (inventaire non exhaustif)

-  seuil
-  pont: faible risque d'obstruction
-  pont: risque fort d'obstruction
-  pont: risque moyen d'obstruction
-  enrochement
-  épis
-  gabion
-  mur
-  digue

Atlas cartographique du SAGE Ardèche

1- Espace de mobilité du bassin versant de l'Ardèche

Planche n°7

Dispositions du PAGD correspondantes	b2 et b15
--------------------------------------	------------------

0 0.25 1.25 km

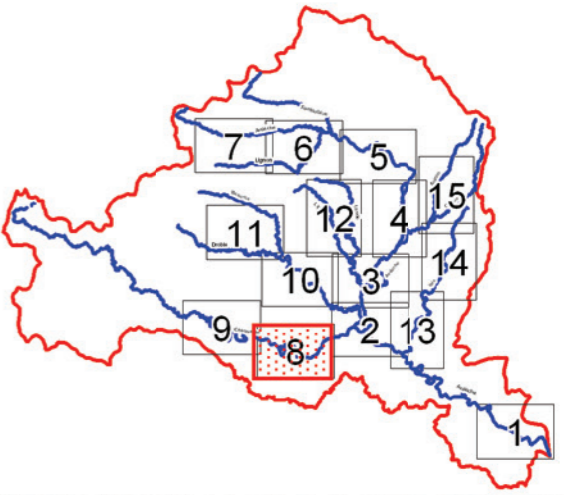
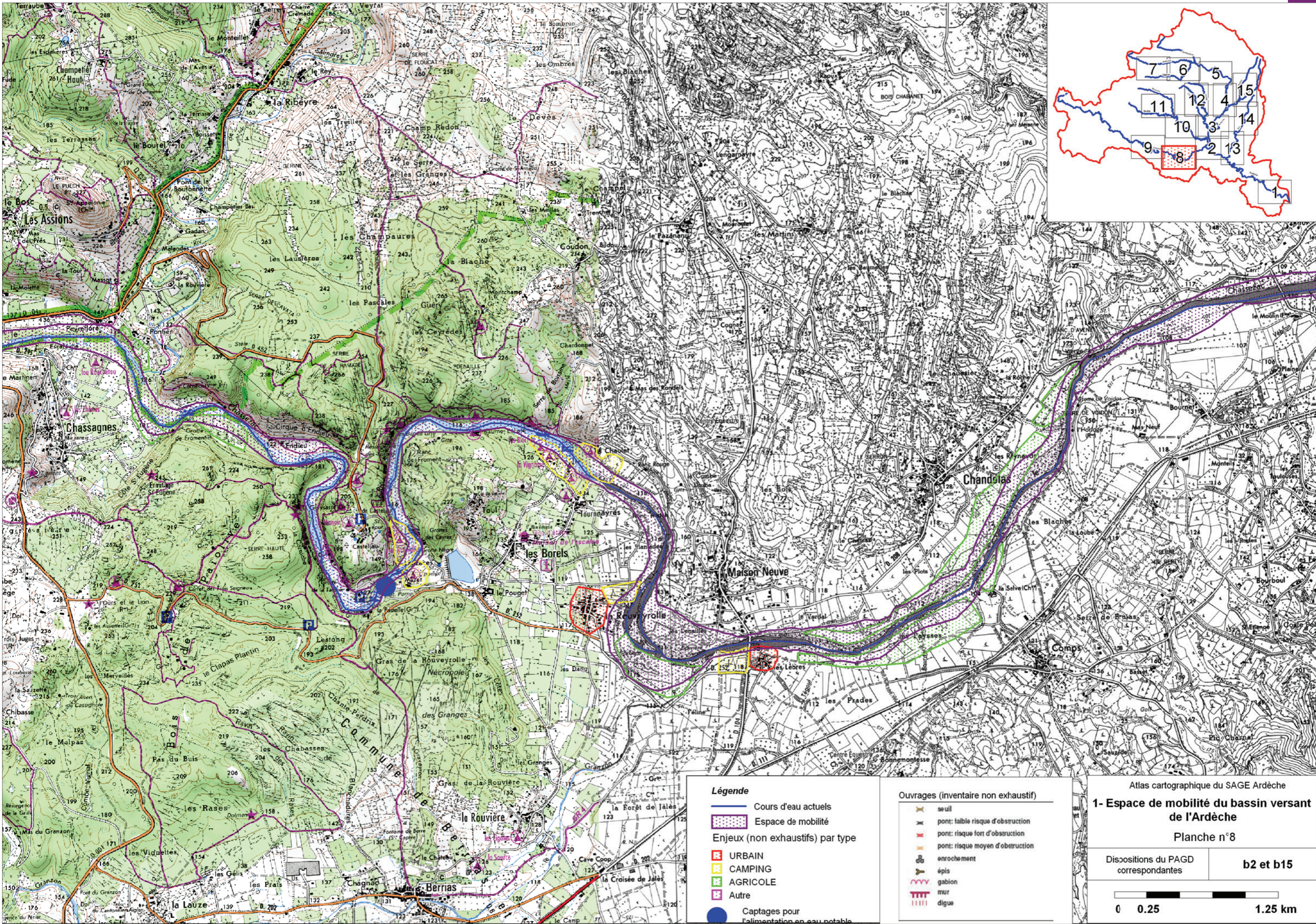

Légende

- Cours d'eau actuels
- Espace de mobilité

Enjeux (non exhaustifs) par type

- URBAIN
- CAMPING
- AGRICOLE
- Autre
- Captages pour l'alimentation en eau potable

Ouvrages (inventaire non exhaustif)

- seuil
- pont: faible risque d'obstruction
- pont: risque fort d'obstruction
- pont: risque moyen d'obstruction
- enrochement
- épis
- gabion
- mur
- digue

Atlas cartographique du SAGE Ardèche

1- Espace de mobilité du bassin versant de l'Ardèche

Planche n°8

Dispositions du PAGD correspondantes	b2 et b15
--------------------------------------	------------------

0 0.25 1.25 km

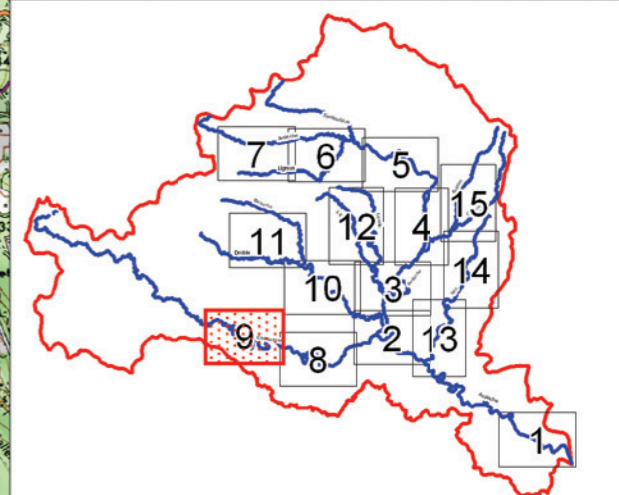
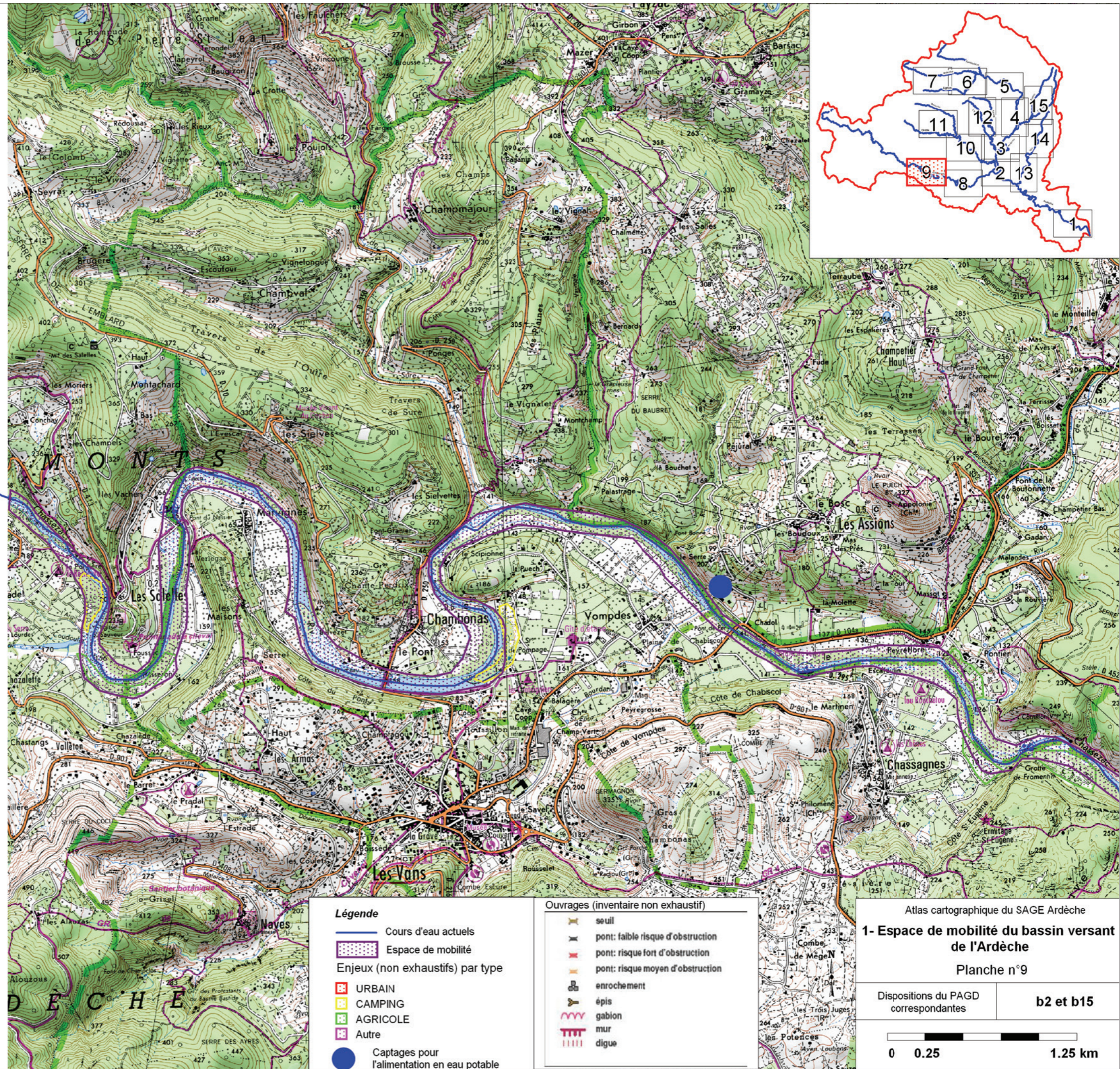

Légende

-  Cours d'eau actuels
-  Espace de mobilité
- Enjeux (non exhaustifs) par type**
-  URBAIN
-  CAMPING
-  AGRICOLE
-  Autre
-  Captages pour l'alimentation en eau potable

Ouvrages (inventaire non exhaustif)

-  seuil
-  pont: faible risque d'obstruction
-  pont: risque fort d'obstruction
-  pont: risque moyen d'obstruction
-  enrochement
-  épis
-  gabion
-  mur
-  digue

Atlas cartographique du SAGE Ardèche

1- Espace de mobilité du bassin versant de l'Ardèche
Planche n°9

Dispositions du PAGD correspondantes **b2 et b15**



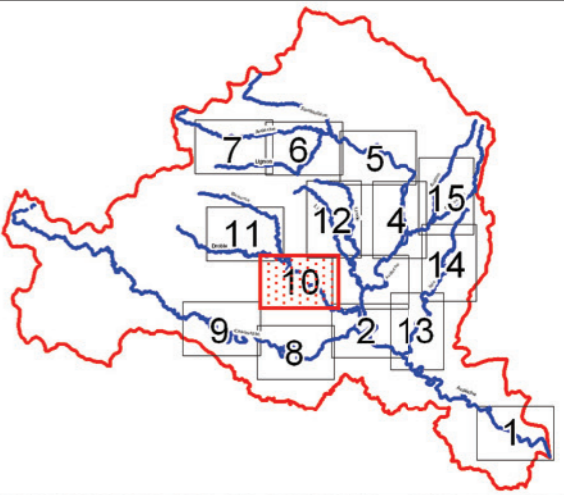
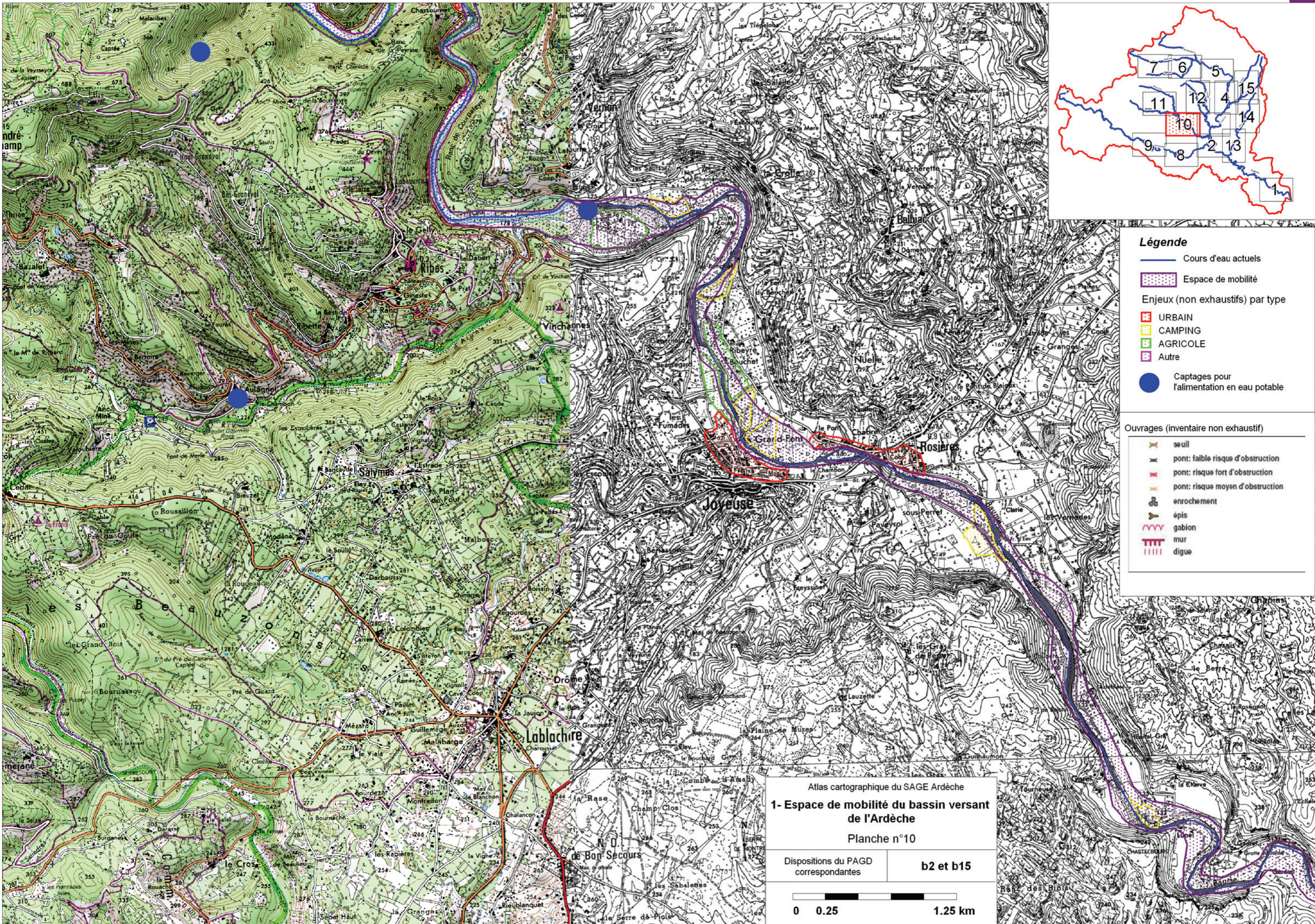

- Légende**
- Cours d'eau actuels
 - Espace de mobilité
- Enjeux (non exhaustifs) par type
- URBAIN
 - CAMPING
 - AGRICOLE
 - Autre
 - Captages pour l'alimentation en eau potable

- Ouvrages (inventaire non exhaustif)
- seuil
 - pont: faible risque d'obstruction
 - pont: risque fort d'obstruction
 - pont: risque moyen d'obstruction
 - enrochement
 - épis
 - gabion
 - mur
 - digue

Atlas cartographique du SAGE Ardèche
1- Espace de mobilité du bassin versant de l'Ardèche
 Planche n°10

Dispositions du PAGD correspondantes	b2 et b15
--------------------------------------	------------------

0 0.25 1.25 km

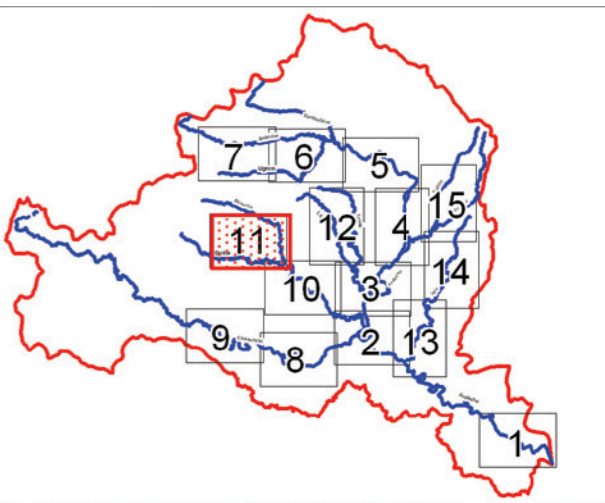

- Légende**
- Cours d'eau actuels
 - Espace de mobilité
- Enjeux (non exhaustifs) par type
- URBAIN
 - CAMPING
 - AGRICOLE
 - Autre
- Captages pour l'alimentation en eau potable

- Ouvrages (inventaire non exhaustif)
- seuil
 - pont: faible risque d'obstruction
 - pont: risque fort d'obstruction
 - pont: risque moyen d'obstruction
 - enrochement
 - épis
 - gabion
 - mur
 - digue

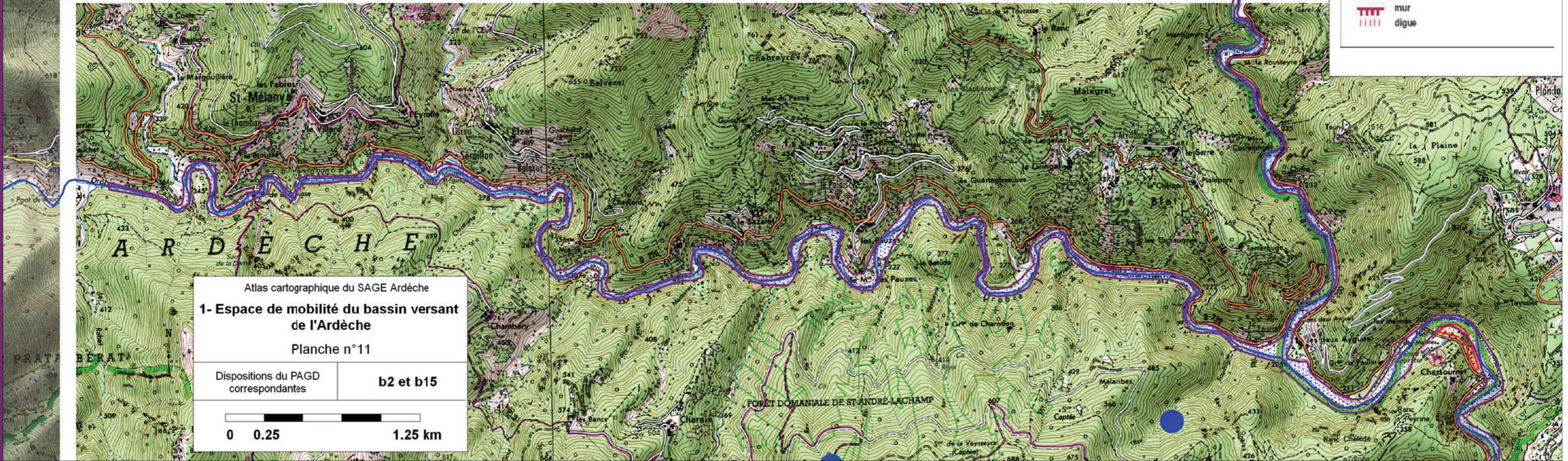

Atlas cartographique du SAGE Ardèche
1- Espace de mobilité du bassin versant de l'Ardèche
 Planche n°11

Dispositions du PAGD correspondantes	b2 et b15
--------------------------------------	------------------

0 0.25 1.25 km

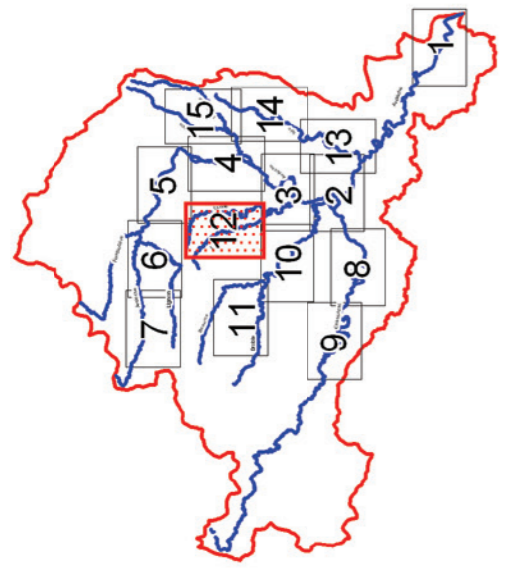
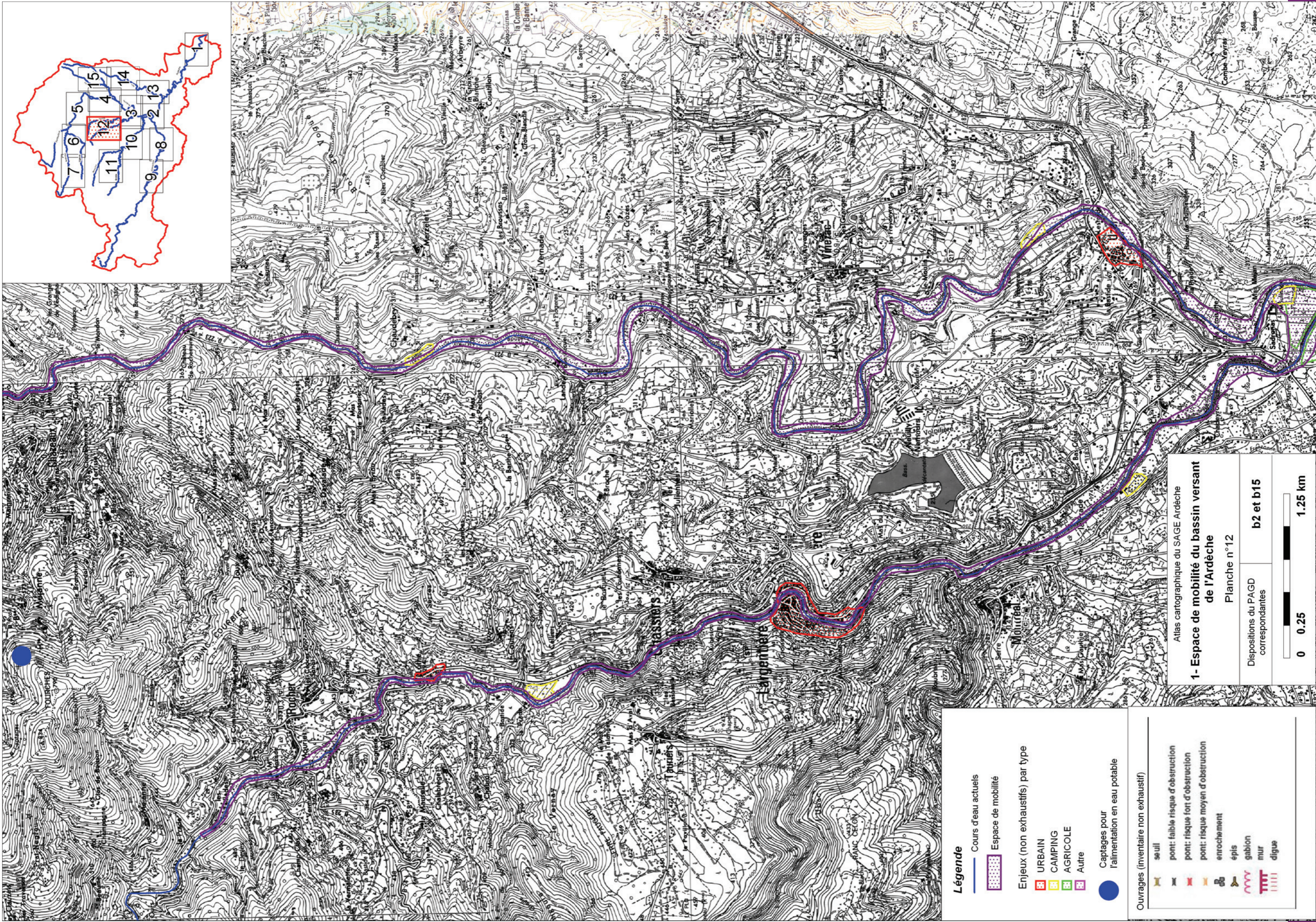

Légende

- Cours d'eau actuels
- Espace de mobilité
- Enjeux (non exhaustifs) par type**
- URBAIN
- CAMPING
- AGRICOLE
- Autre
- Captages pour l'alimentation en eau potable

Ouvrages (inventaire non exhaustif)

- seuil
- pont: faible risque d'obstruction
- pont: risque fort d'obstruction
- pont: risque moyen d'obstruction
- entrochement
- épis
- gabion
- mur
- digue





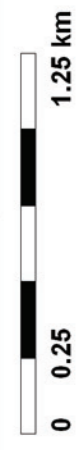

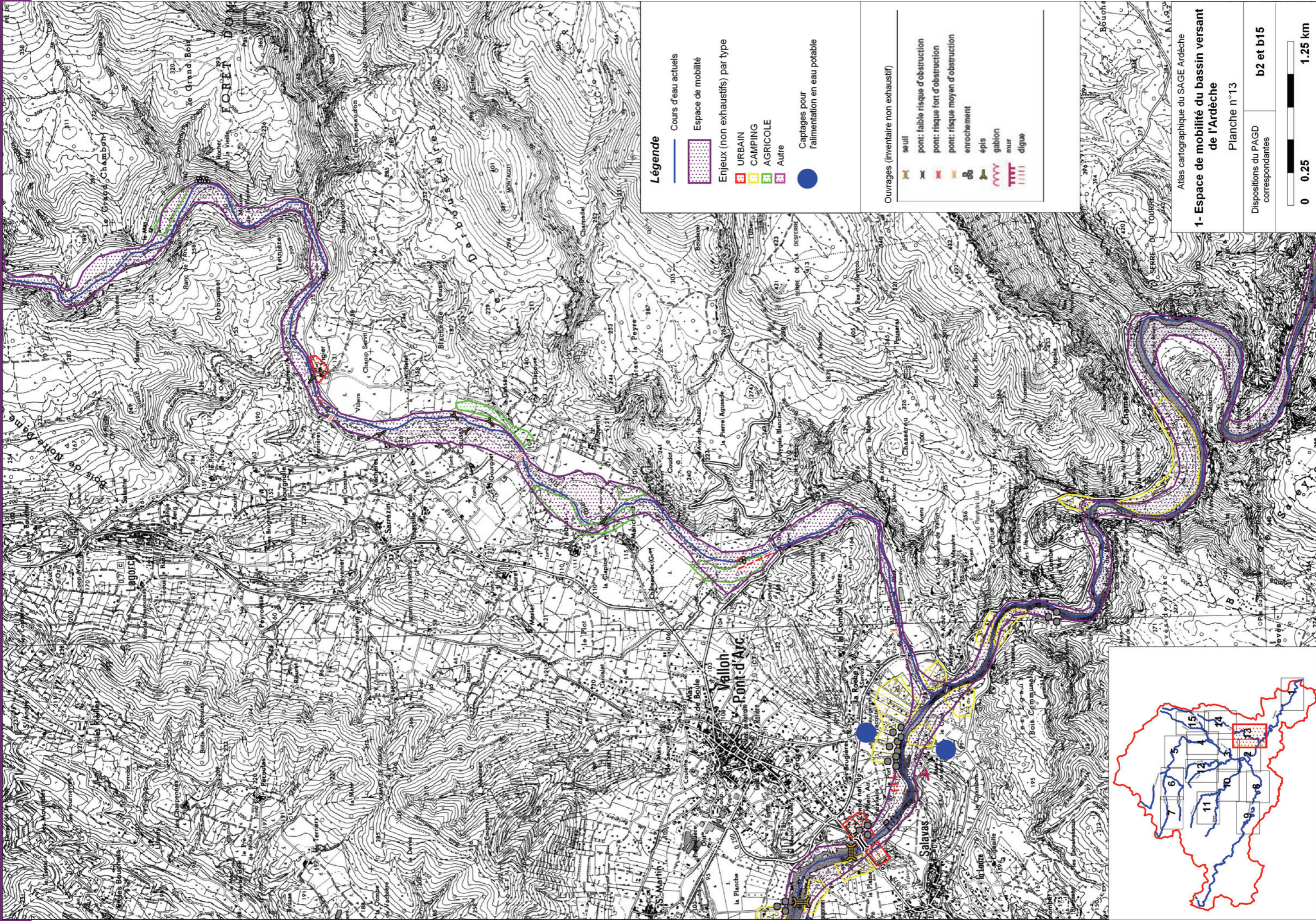
Atlas cartographique du SAGE Ardèche
1- Espace de mobilité du bassin versant de l'Ardèche
 Planche n°12

Dispositions du PAGD correspondantes
b2 et b15









Légende

-  Cours d'eau actuels
-  Espace de mobilité
- Enjeux (non exhaustifs) par type**
-  URBAIN
-  CAMPING
-  AGRICOLE
-  Autre
-  Captages pour l'alimentation en eau potable

Ouvrages (inventaire non exhaustif)

-  seuil
-  pont: faible risque d'obstruction
-  pont: risque fort d'obstruction
-  pont: risque moyen d'obstruction
-  enrochement
-  épis
-  gabion
-  mur
-  digue

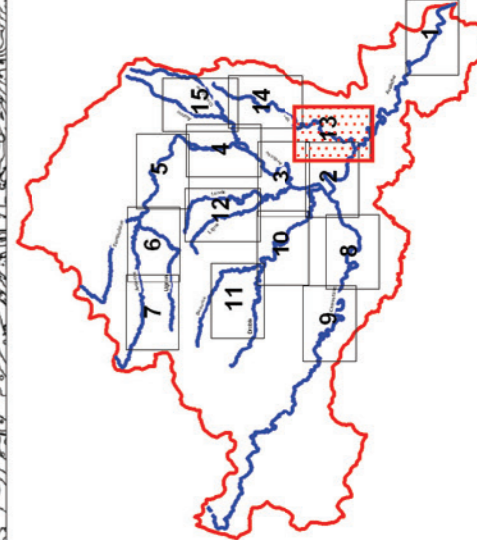

Atlas cartographique du SAGE Ardèche
1- Espace de mobilité du bassin versant de l'Ardèche
 Planche n°13





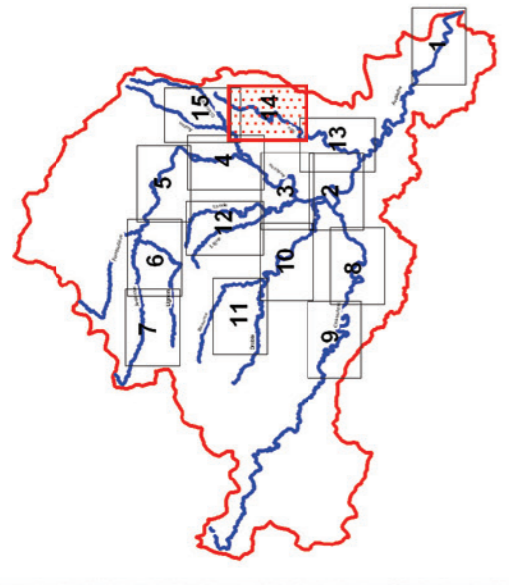
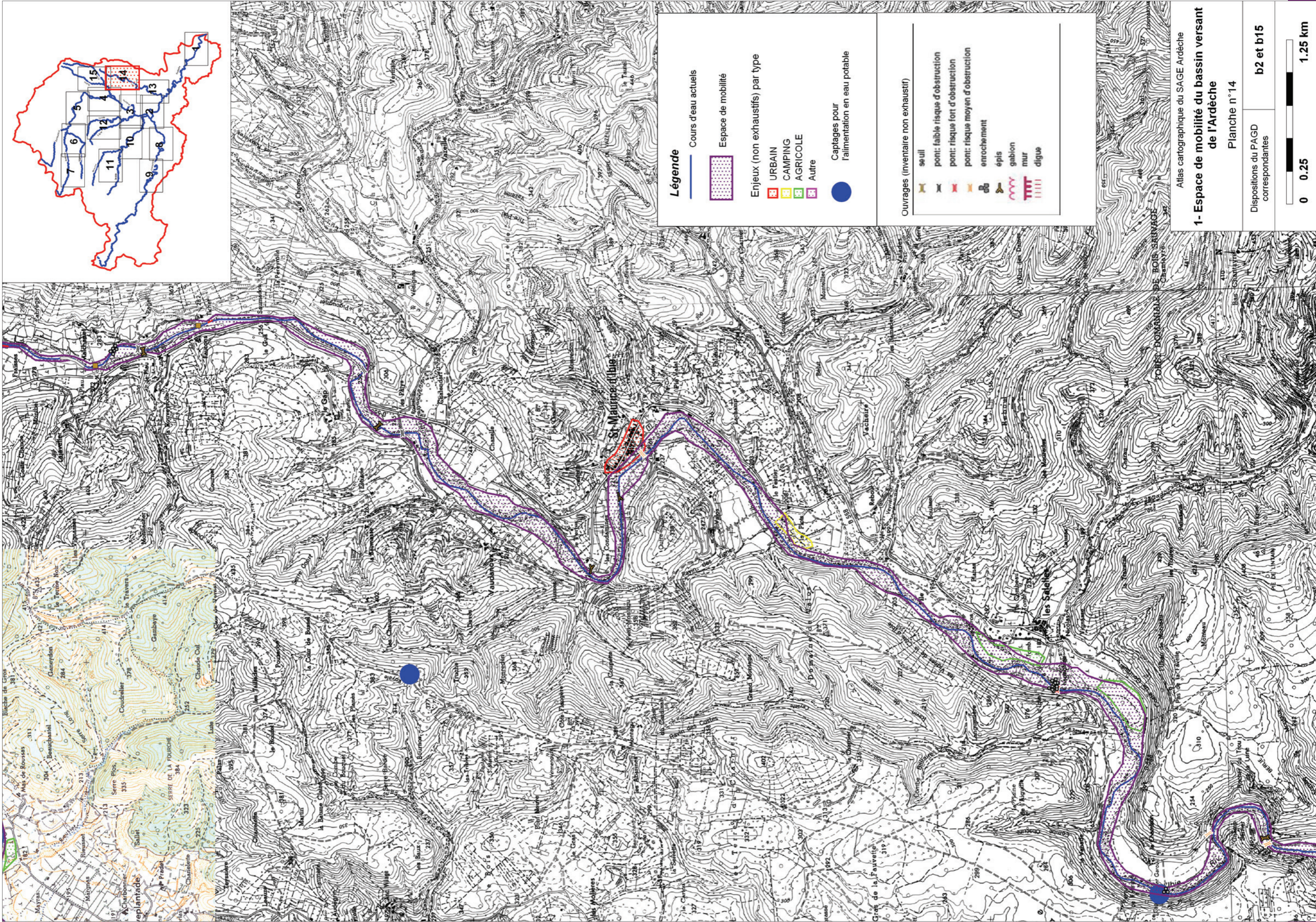

Dispositions du PAGD correspondantes

b2 et b15





Légende

-  Cours d'eau actuels
-  Espace de mobilité
- Enjeux (non exhaustifs) par type**
-  URBAIN
-  CAMPING
-  AGRICOLE
-  Autre
-  Captages pour l'alimentation en eau potable

Ouvrages (inventaire non exhaustif)

-  seuil
-  pont: faible risque d'obstruction
-  pont: risque fort d'obstruction
-  pont: risque moyen d'obstruction
-  entrochement
-  épis
-  gabion
-  mur
-  digue

Atlas cartographique du SAGE Ardèche
1- Espace de mobilité du bassin versant de l'Ardèche
 Planche n°14





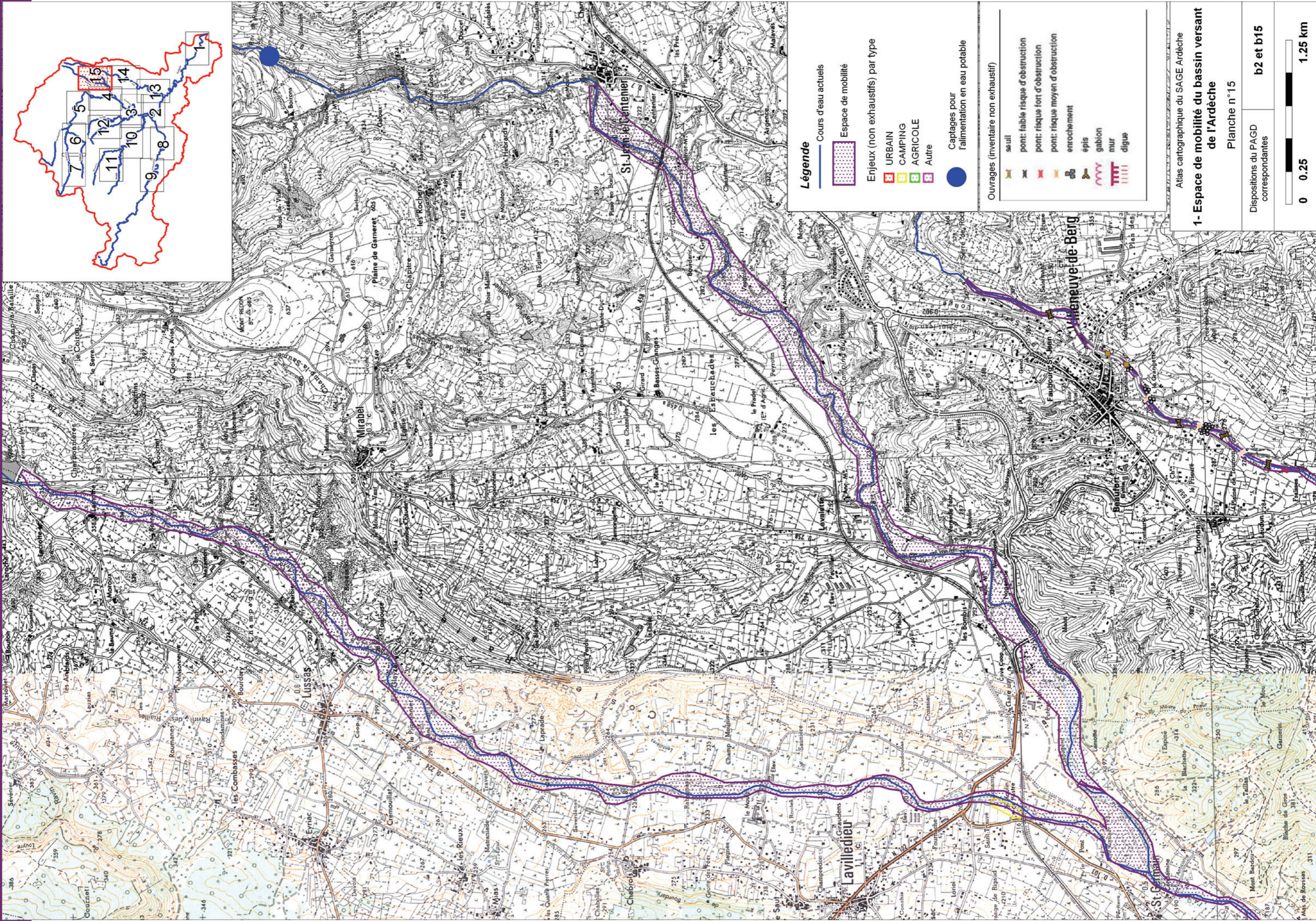
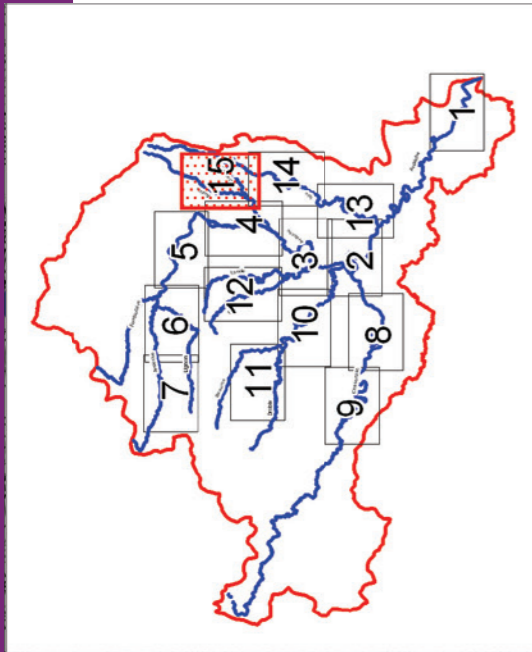

Dispositions du PAGD correspondantes









b2 et b15





Légende

-  Cours d'eau actuels
-  Espace de mobilité
- Enjeux (non exhaustifs) par type
 -  URBAIN
 -  CAMPING
 -  AGRICOLE
 -  Autre
-  Captages pour l'alimentation en eau potable

- Ouvrages (inventaire non exhaustif)
-  seuil
 -  pont: faible risque d'obstruction
 -  pont: risque fort d'obstruction
 -  pont: risque moyen d'obstruction
 -  entrochement
 -  épis
 -  gabion
 -  mur
 -  digue

Atlas cartographique du SAGE Ardèche
1- Espace de mobilité du bassin versant de l'Ardèche
 Planche n°15

Dispositions du PAGD correspondantes

 0 0.25 1.25 km

b2 et b15

Atlas cartographique
Schéma d'Aménagement et de Gestion des Eaux
du bassin versant de l'Ardèche





2. Identification des communes dont l'eau potable provient des bassins à risque d'étiage

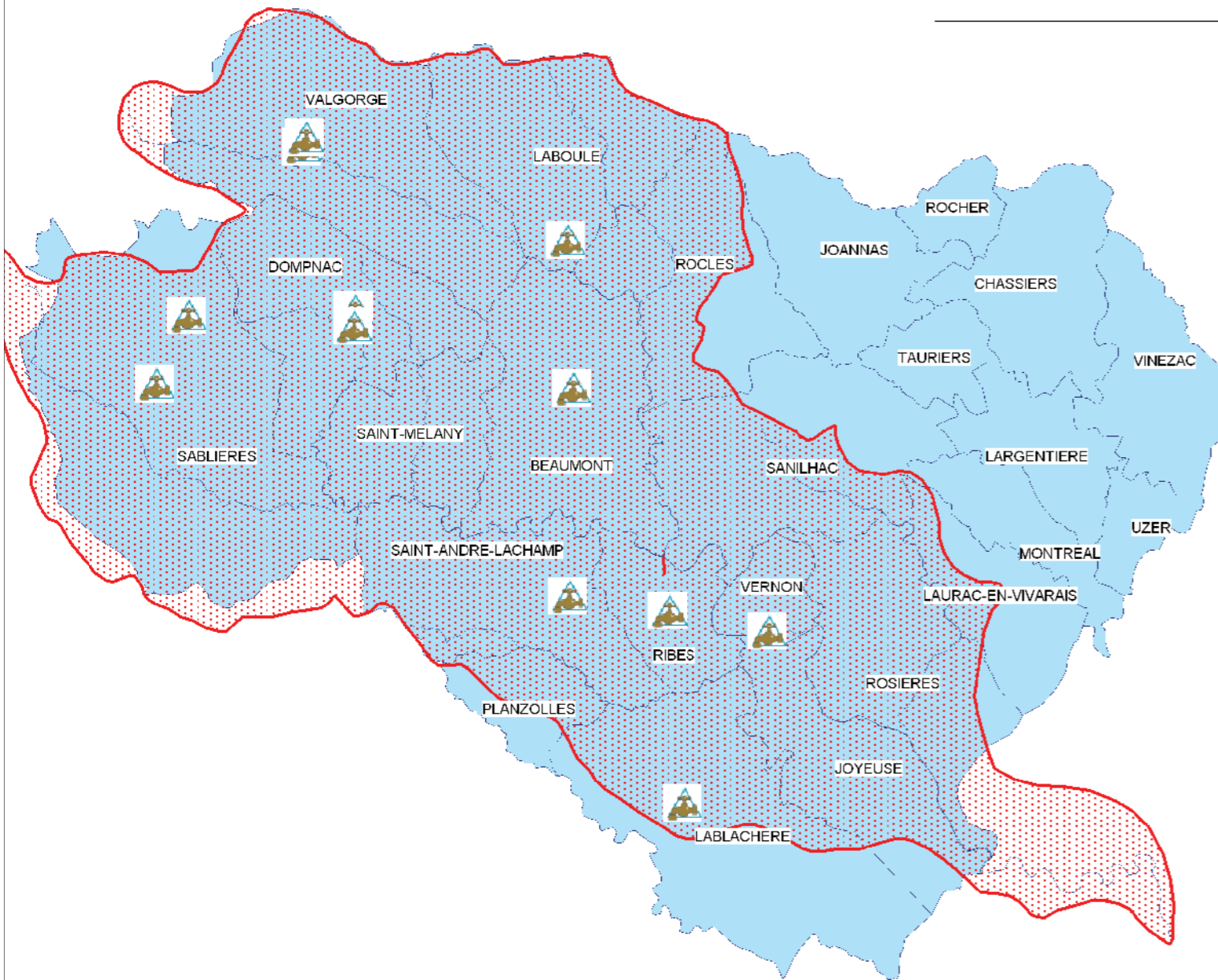
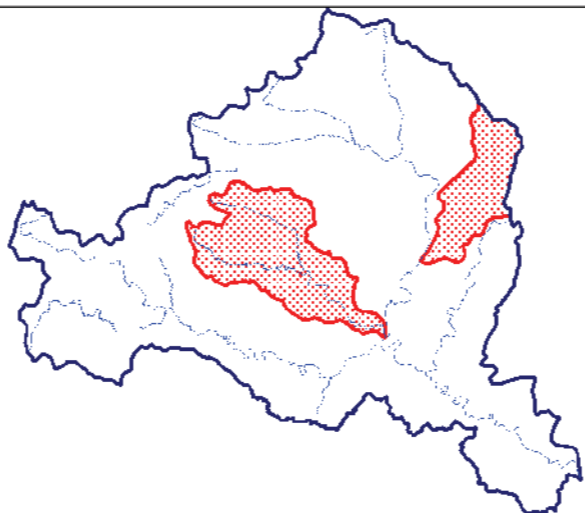

Bassin Beaume Drobie



Légende

-  Cours d'eau
-  Bassins à risque d'étiage
-  Communes dont l'alimentation en eau potable provient, au moins pour partie, d'un bassin à risque d'étiage (inventaire mis à jour au 28/02/2011)
-  Captages pour l'alimentation en eau potable

Bassin Auzon Claduègne

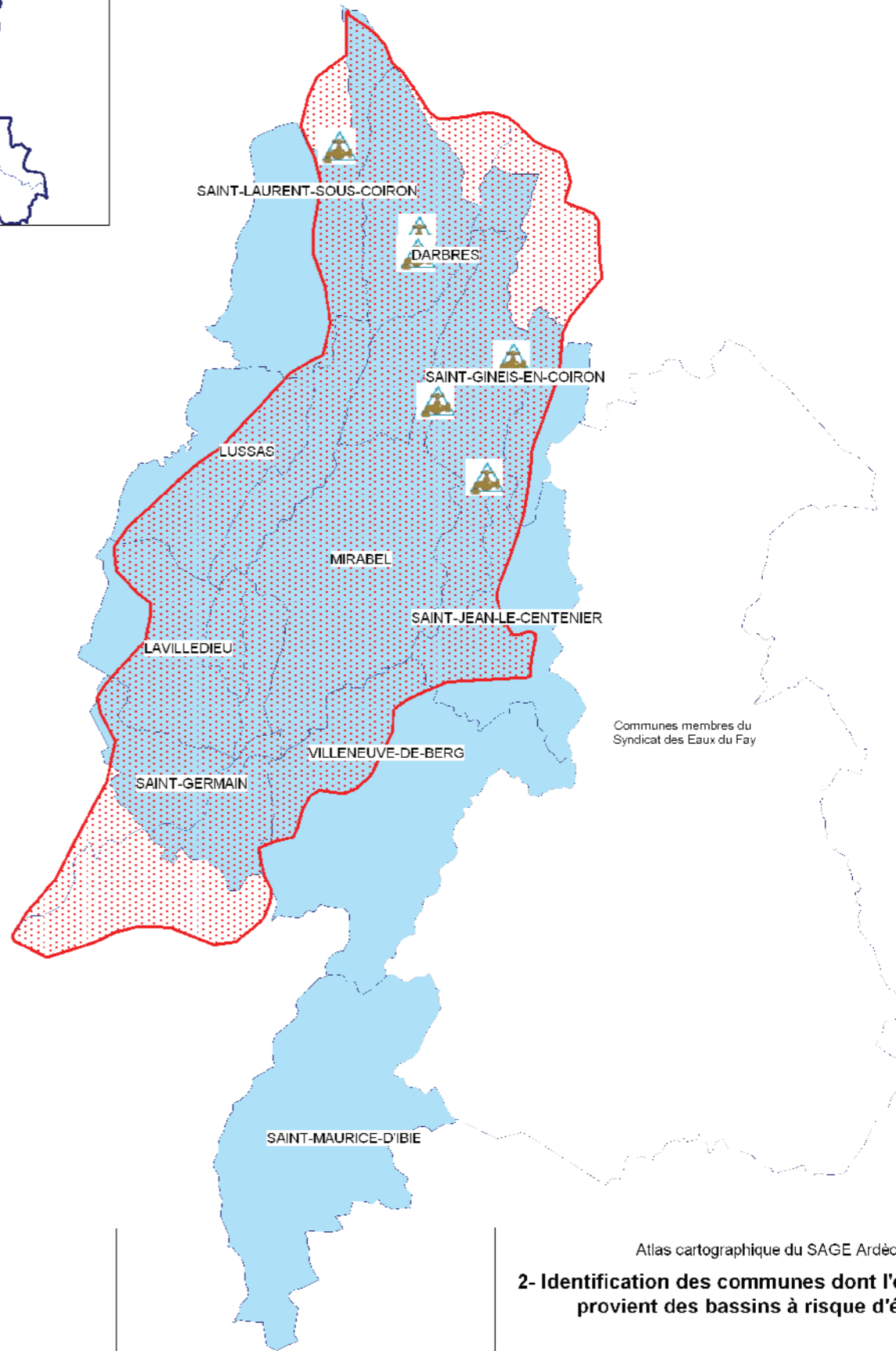

Communes membres du Syndicat des Eaux du Fay

Atlas cartographique du SAGE Ardèche

2- Identification des communes dont l'eau potable provient des bassins à risque d'étiage

Disposition du PAGD correspondante

b8

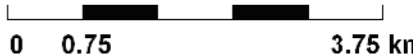



Atlas cartographique
Schéma d'Aménagement et de Gestion des Eaux
du bassin versant de l'Ardèche

- 3. Objectifs nationaux pour le décloisonnement des cours d'eau et réservoirs biologiques identifiés par le SDAGE**



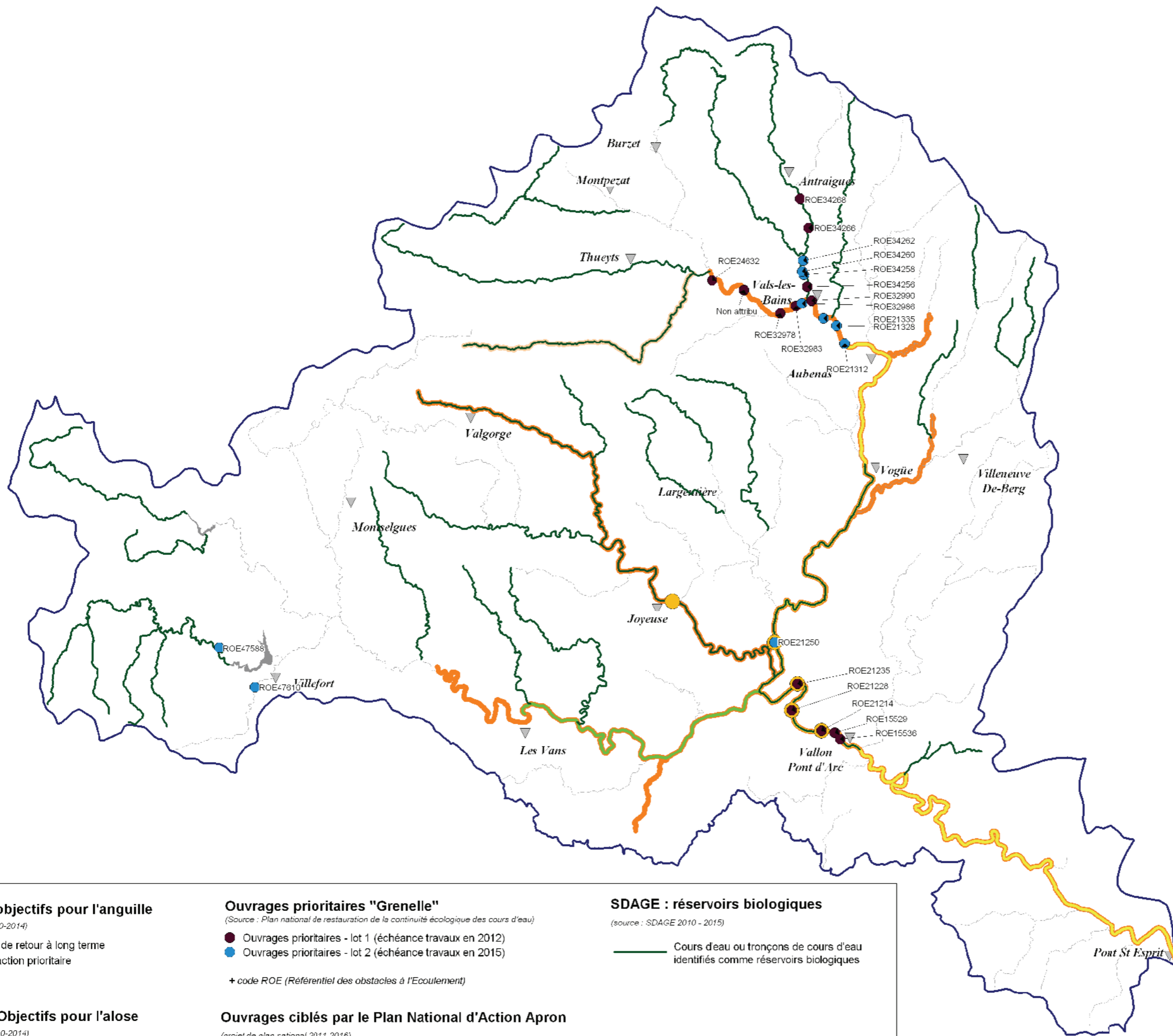

PLAGEPOMI : objectifs pour l'anguille

(source : PLAGEPOMI 2010-2014)

- Objectif de retour à long terme
- Zone d'action prioritaire

PLAGEPOMI : Objectifs pour l'aloise

(Source : PLAGEPOMI 2010-2014)

- Continuité
- Amélioration de la connaissance

Ouvrages prioritaires "Grenelle"

(Source : Plan national de restauration de la continuité écologique des cours d'eau)

- Ouvrages prioritaires - lot 1 (échéance travaux en 2012)
- Ouvrages prioritaires - lot 2 (échéance travaux en 2015)

+ code ROE (Référentiel des obstacles à l'écoulement)

Ouvrages ciblés par le Plan National d'Action Apron

(projet de plan national 2011-2016)

- Ouvrages à équiper en passes à poisson adaptées à l'apron ou rétablissement des écoulements naturels par arasement

SDAGE : réservoirs biologiques

(source : SDAGE 2010 - 2015)

- Cours d'eau ou tronçons de cours d'eau identifiés comme réservoirs biologiques

Atlas cartographique du SAGE Ardèche

3. Objectifs nationaux pour le décloisonnement des cours d'eau et réservoirs biologiques du SDAGE

Dispositions du PAGD correspondantes

b18





Atlas cartographique

Schéma d'Aménagement et de Gestion des Eaux du bassin versant de l'Ardèche

4. Secteurs de zones humides majeures

Liste des secteurs de zones humides majeures et figure d'assemblage des planches au 1/25000^{ème} :

ID	Intitulé	Type	N° de planche
1	Confluence Ardèche Rhône	Zones humides des cours d'eau et plaines alluviales	1
2	Ardèche aval	Zones humides des cours d'eau et plaines alluviales	1
3	Tiourre	Zones humides intermittentes de type méditerranéen	2
4	Ibie	Zones humides des cours d'eau et plaines alluviales	2 et 3
5	Lardiere	Zones humides intermittentes de type méditerranéen	4
6	Lantouse	Zones humides intermittentes de type méditerranéen	4
7	Sampzon	Zones humides des cours d'eau et plaines alluviales	4
8	Confluence Ardèche, Beaume, Chassezac	Zones humides des cours d'eau et plaines alluviales	5
9	Chassezac aval	Zones humides des cours d'eau et plaines alluviales	5
10	Fontgraze - Bourbouillet	Zones humides intermittentes de type méditerranéen	5
11	Graveyron	Zones humides intermittentes de type méditerranéen	6
12	Granzon	Zones humides intermittentes de type méditerranéen	6
13	Ile Vernon	Zones humides des cours d'eau et plaines alluviales	7
14	Boucle de Chauzon	Zones humides des cours d'eau et plaines alluviales	8
15	Confluence Auzon Ardèche	Zones humides des cours d'eau et plaines alluviales	8 et 9
16	Gournier	Zones humides intermittentes de type méditerranéen	8
17	Ardeche (Labegue a Vogue)	Zones humides des cours d'eau et plaines alluviales	9, 10 et 11
18	Louyre	Zones humides intermittentes de type méditerranéen	10
19	Lalevade	Zones humides des cours d'eau et plaines alluviales	11
20	Chaudons	Zones humides des cours d'eau et plaines alluviales	12
21	Lac naturel Ferrand	Réseaux de zones humides de tête de bassin	12
22	Tourbières de Burzet	Réseaux de zones humides de tête de bassin	12
23	Savoyard - Cavalier	Réseaux de zones humides de tête de bassin	13
24	Bois de Cuze, Sources Bourges	Réseaux de zones humides de tête de bassin	14
25	Plateau Valadous	Réseaux de zones humides de tête de bassin	15
26	Cham Longe, Montat	Réseaux de zones humides de tête de bassin	15
27	Sommet Tanargue	Réseaux de zones humides de tête de bassin	15
28	Montselgues	Réseaux de zones humides de tête de bassin	16
29	Mont Lozere	Réseaux de zones humides de tête de bassin	17

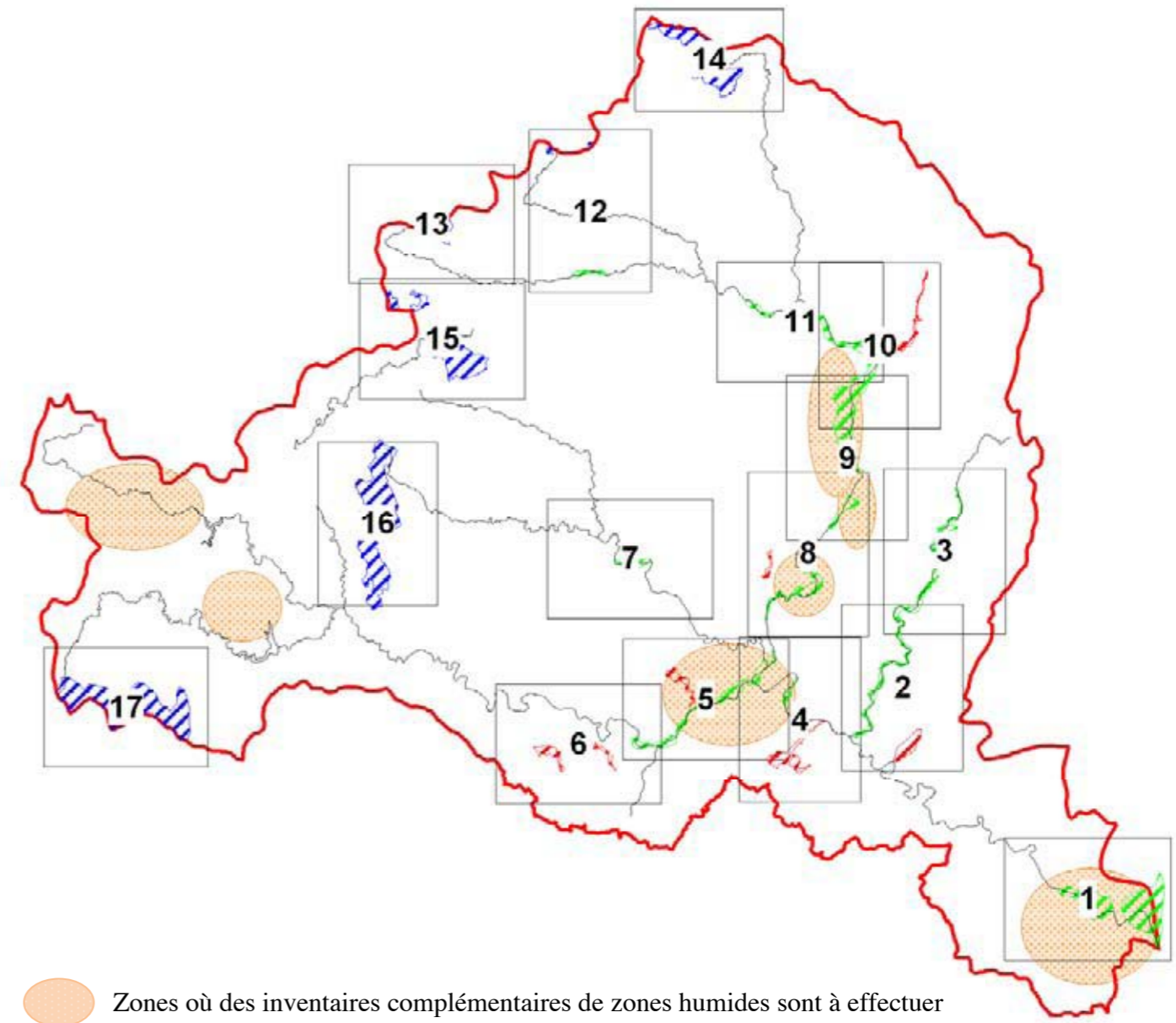

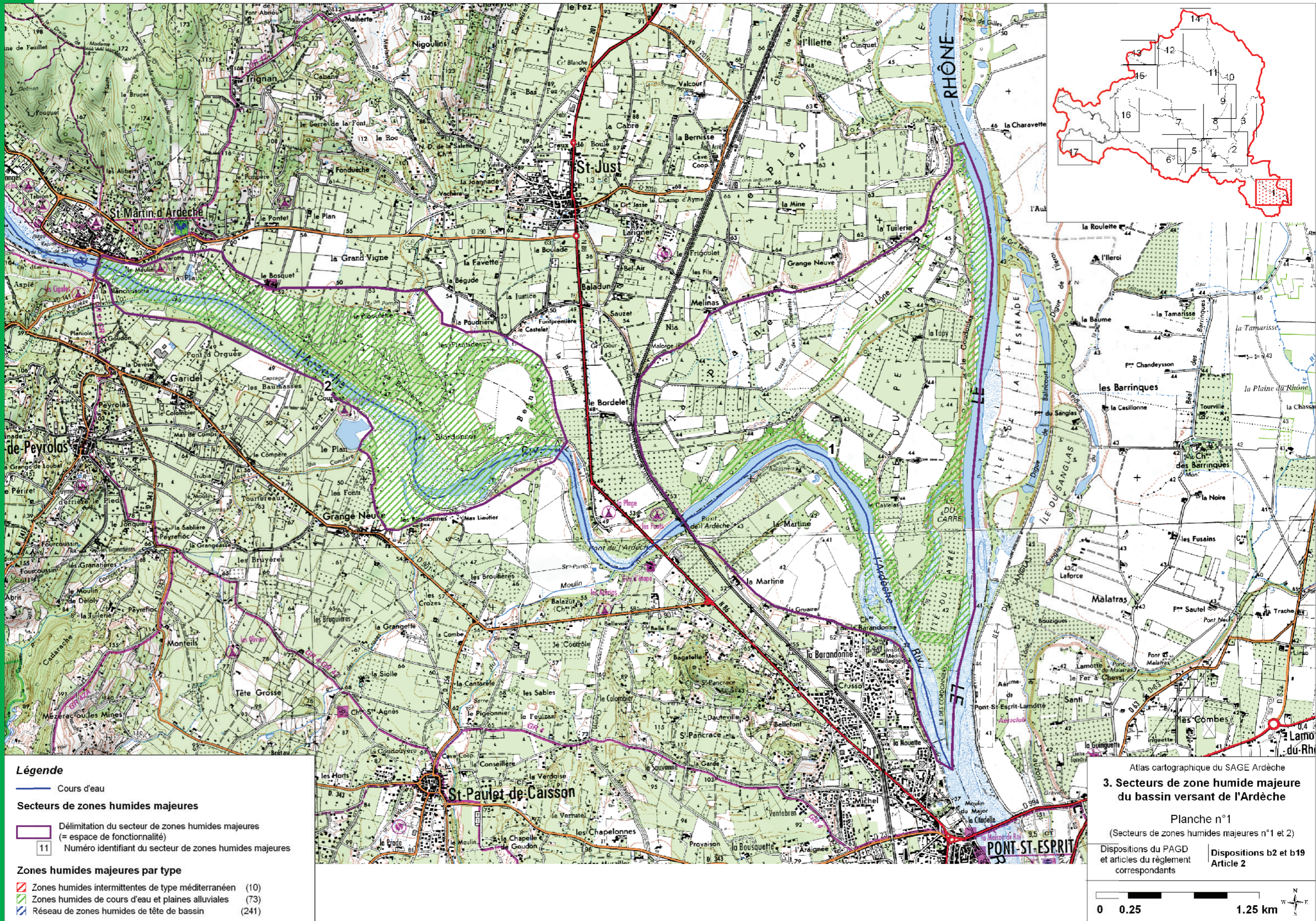

Légende

- Cours d'eau
- Secteurs de zones humides majeures**
- Délimitation du secteur de zones humides majeures (= espace de fonctionnalité)
- 11 Numéro identifiant du secteur de zones humides majeures
- Zones humides majeures par type**
- Zones humides intermittentes de type méditerranéen (10)
- Zones humides de cours d'eau et plaines alluviales (73)
- Réseau de zones humides de tête de bassin (241)

Atlas cartographique du SAGE Ardèche

3. Secteurs de zone humide majeure du bassin versant de l'Ardèche

Planche n°1
(Secteurs de zones humides majeures n°1 et 2)

Dispositions du PAGD et articles du règlement correspondants

Dispositions b2 et b19 Article 2

0 0.25 1.25 km

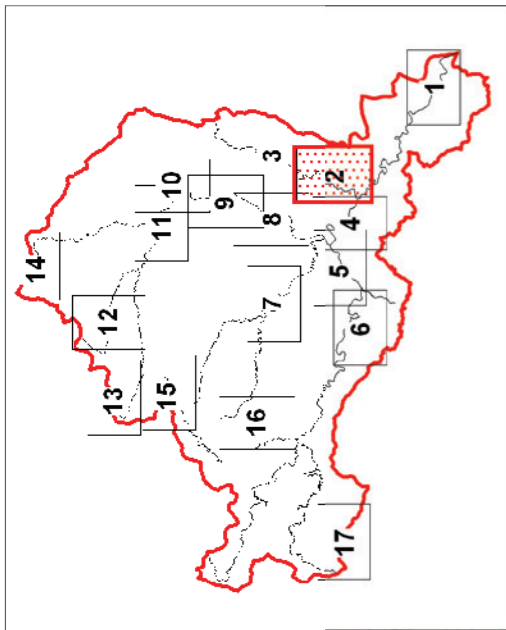

Légende

Cours d'eau

Secteurs de zones humides majeures

Délimitation du secteur de zones humides majeures (= espace de fonctionnalité)

11 Numéro identifiant du secteur de zones humides majeures

Zones humides majeures par type

- Zones humides intermittentes de type méditerranéen (10)
- Zones humides de cours d'eau et plaines alluviales (73)
- Réseau de zones humides de tête de bassin (241)

Atlas cartographique du SAGE Ardèche
3. Secteurs de zone humide majeure du bassin versant de l'Ardèche

Planche n°2
 (Secteurs de zones humides majeures n°3 et 4-partie sud)

Dispositions du PAGD et articles du règlement correspondants



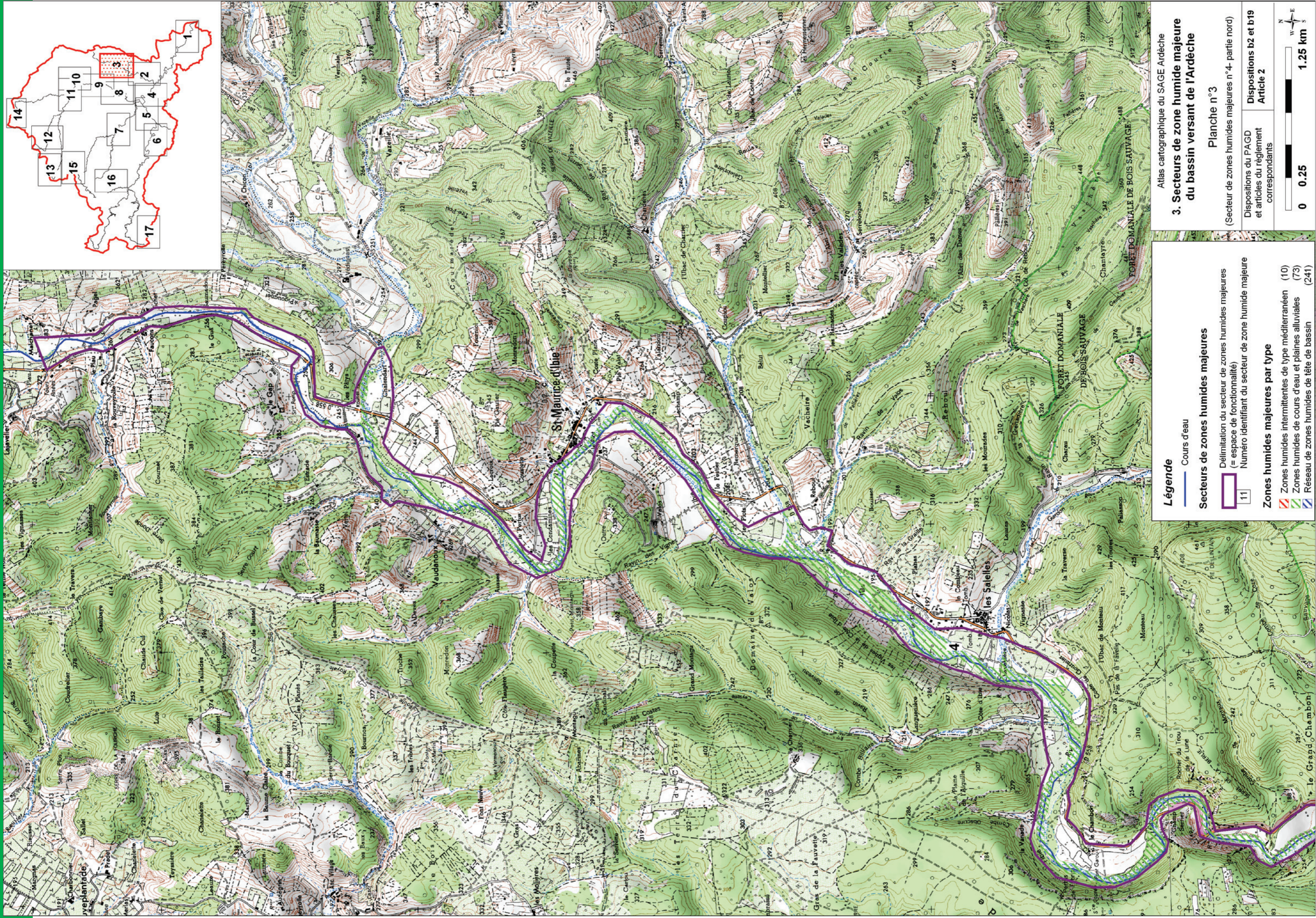
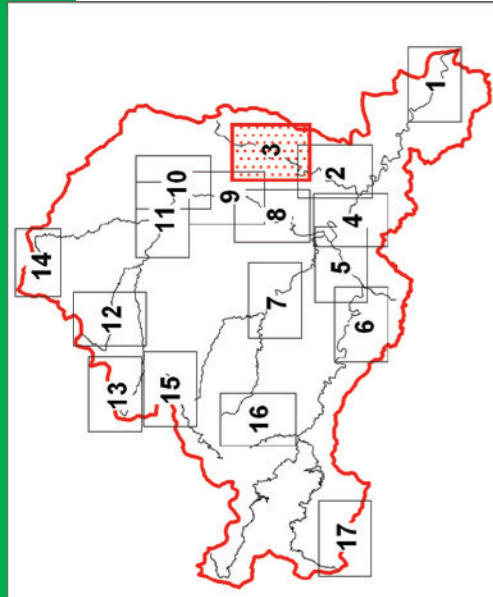

Légende

Cours d'eau

Secteurs de zones humides majeures

Délimitation du secteur de zones humides majeures (= espace de fonctionnalité)
 11 Numéro identifiant du secteur de zone humide majeure

Zones humides majeures par type

- Zones humides intermittentes de type méditerranéen (10)
- Zones humides de cours d'eau et plaines alluviales (73)
- Réseau de zones humides de tête de bassin (241)

Atlas cartographique du SAGE Ardèche
3. Secteurs de zone humide majeure du bassin versant de l'Ardèche

Planche n°3

(Secteur de zones humides majeures n°4 - partie nord)

Dispositions du PAGD et articles du règlement correspondants



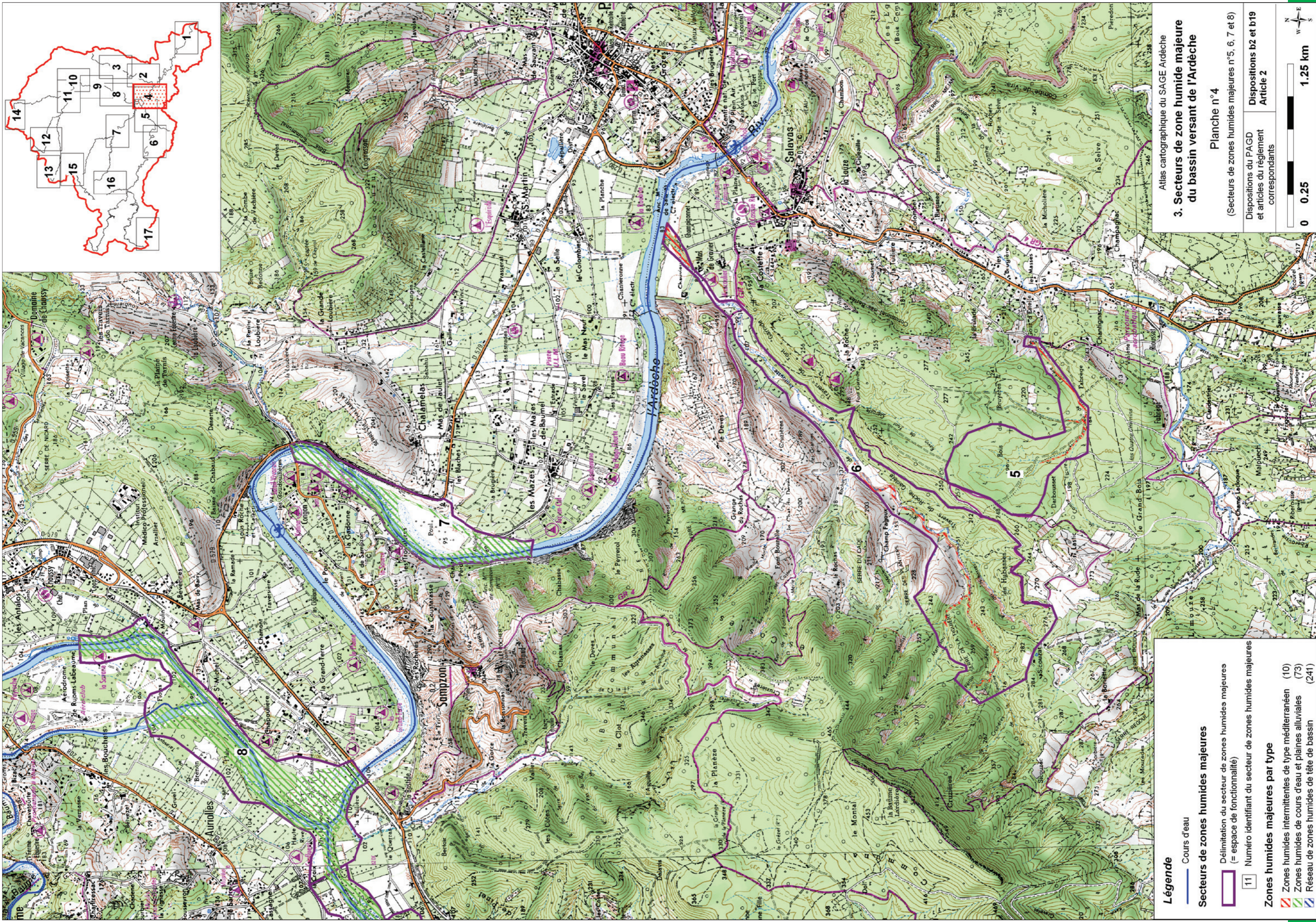

Légende

— Cours d'eau

Secteurs de zones humides majeures

□ Délimitation du secteur de zones humides majeures (= espace de fonctionnalité)

11 Numéro identifiant du secteur de zones humides majeures

Zones humides majeures par type

- ▨ Zones humides intermittentes de type méditerranéen (10)
- ▨ Zones humides de cours d'eau et plaines alluviales (73)
- ▨ Réseau de zones humides de tête de bassin (241)

3. Secteurs de zone humide majeure du bassin versant de l'Ardecho

Planche n°4

(Secteurs de zones humides majeures n°5, 6, 7 et 8)

Dispositions du PAGD et articles du règlement correspondants



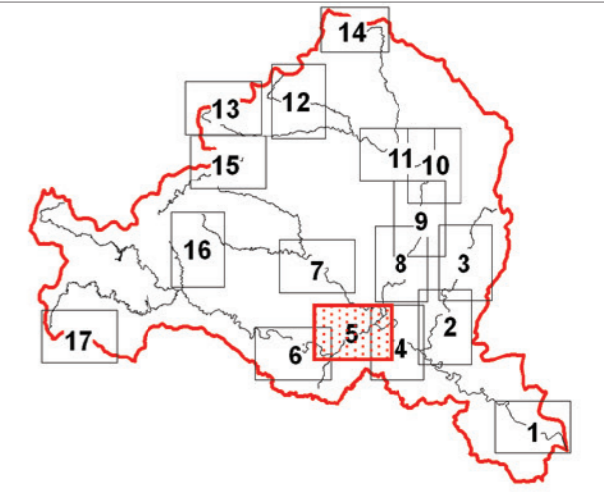
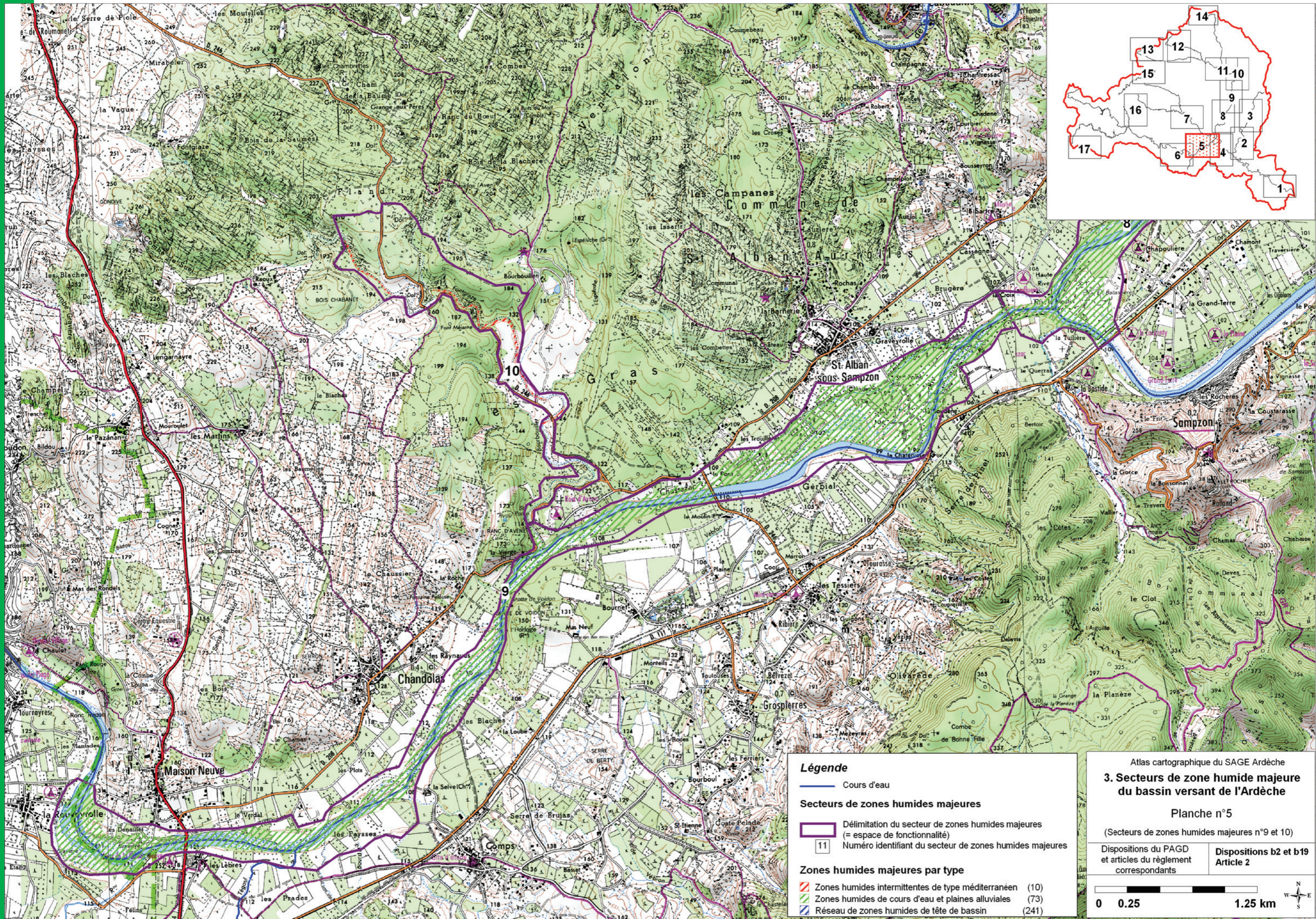

Légende

- Cours d'eau
- Secteurs de zones humides majeures**
- Délimitation du secteur de zones humides majeures (= espace de fonctionnalité)
- Numéro identifiant du secteur de zones humides majeures
- Zones humides majeures par type**
- Zones humides intermittentes de type méditerranéen (10)
- Zones humides de cours d'eau et plaines alluviales (73)
- Réseau de zones humides de tête de bassin (241)

Atlas cartographique du SAGE Ardèche

3. Secteurs de zone humide majeure du bassin versant de l'Ardèche

Planche n°5

(Secteurs de zones humides majeures n°9 et 10)

Dispositions du PAGD et articles du règlement correspondants	Dispositions b2 et b19 Article 2
--	----------------------------------

0 0.25 1.25 km

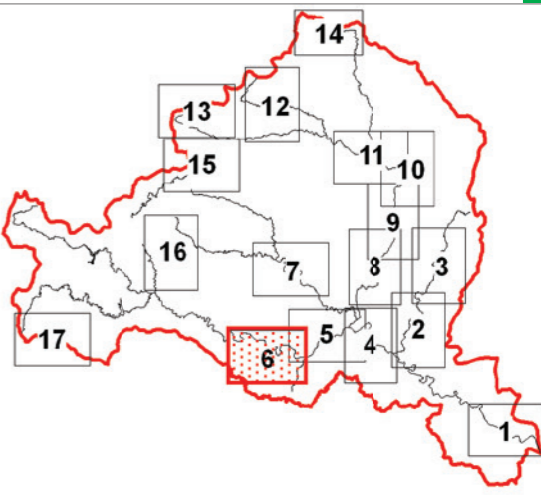
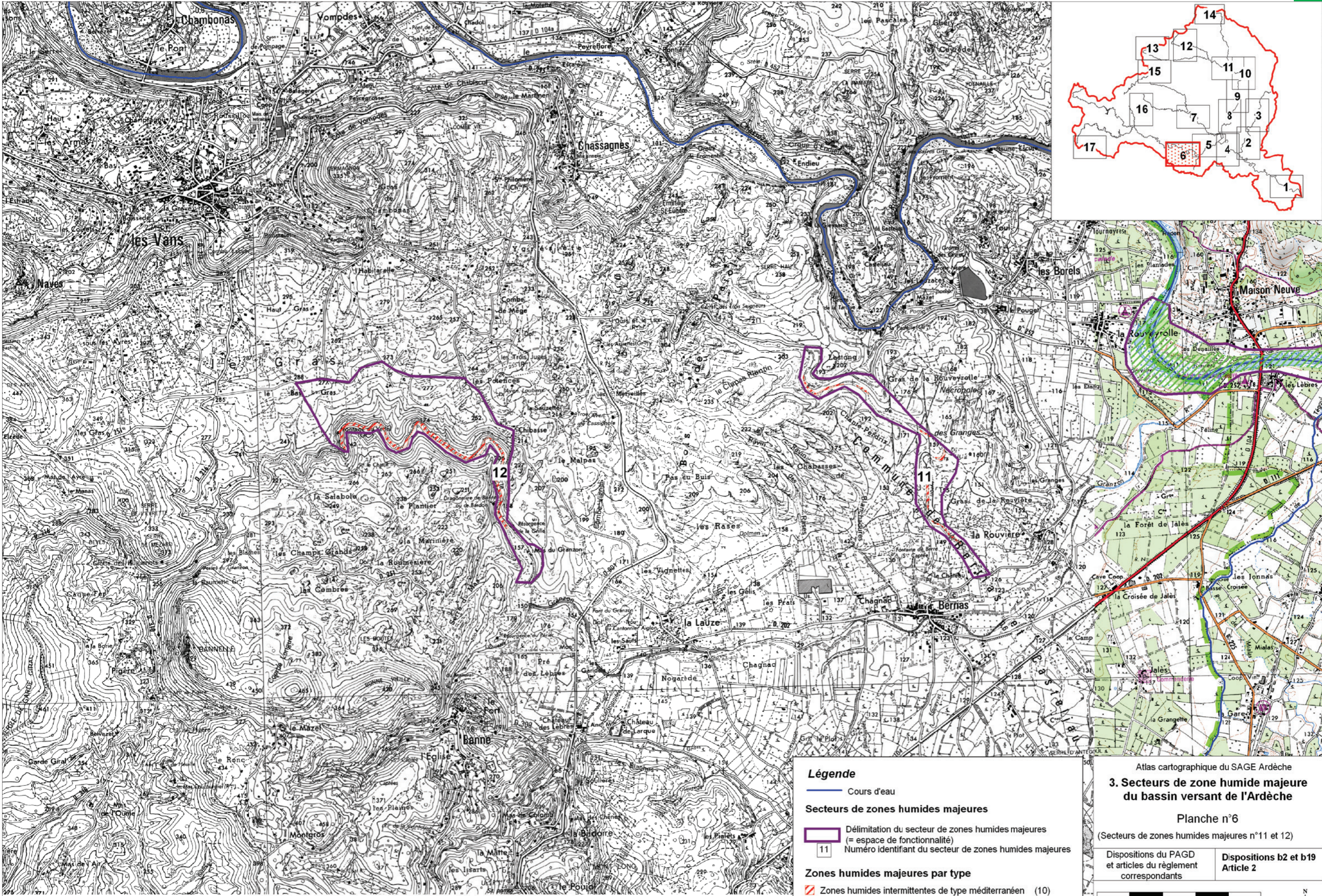

Légende

— Cours d'eau

Secteurs de zones humides majeures

— Délimitation du secteur de zones humides majeures (= espace de fonctionnalité)

11 Numéro identifiant du secteur de zones humides majeures

Zones humides majeures par type

	Zones humides intermittentes de type méditerranéen	(10)
	Zones humides de cours d'eau et plaines alluviales	(73)
	Réseau de zones humides de tête de bassin	(241)

Atlas cartographique du SAGE Ardèche

3. Secteurs de zone humide majeure du bassin versant de l'Ardèche

Planche n°6

(Secteurs de zones humides majeures n°11 et 12)

Dispositions du PAGD et articles du règlement correspondants	Dispositions b2 et b19 Article 2
--	----------------------------------

0 0.25 1.25 km

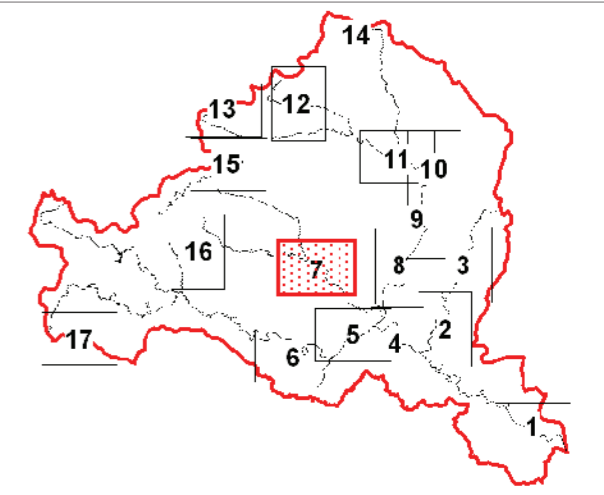
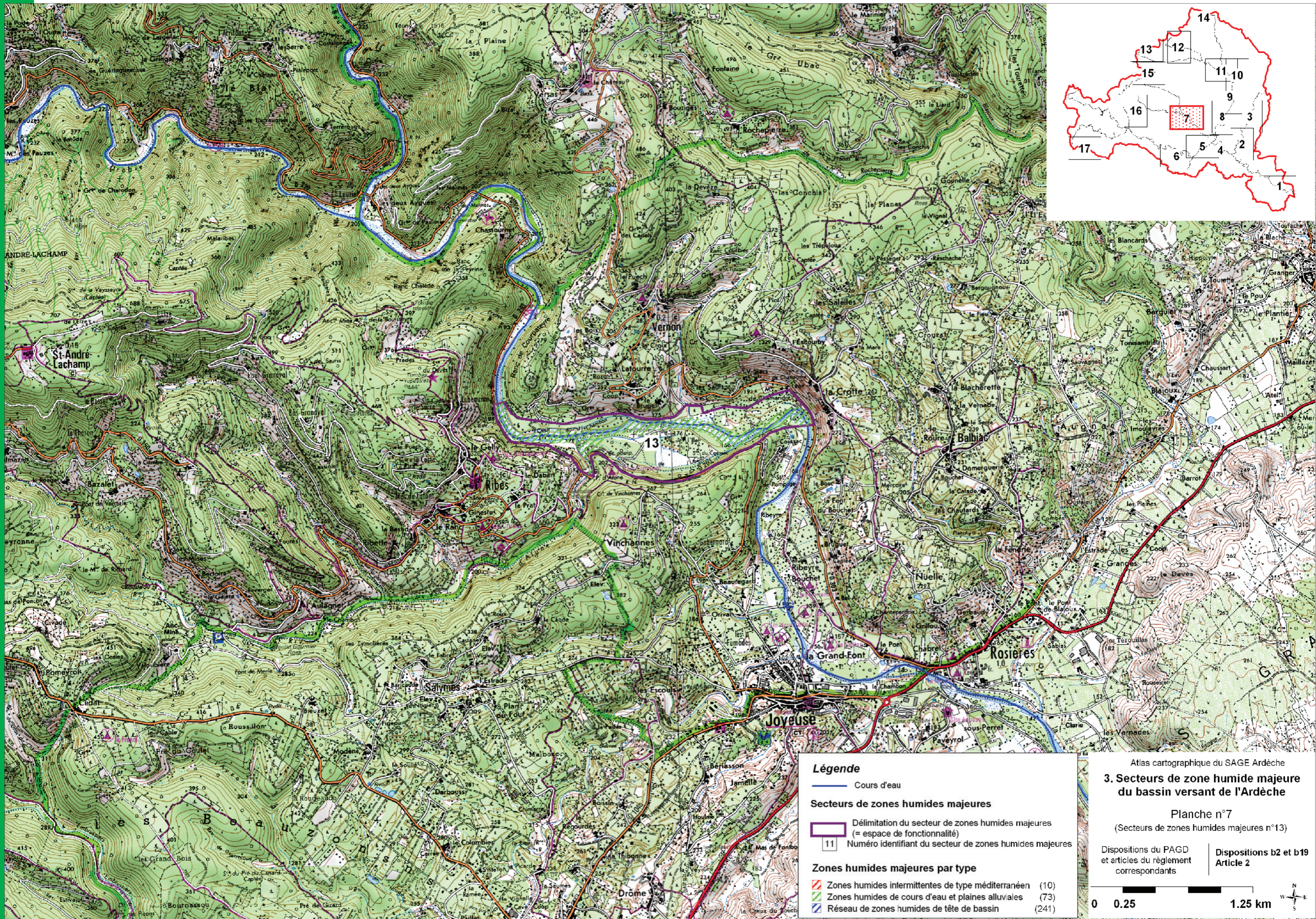

Légende

— Cours d'eau

Secteurs de zones humides majeures

□ Délimitation du secteur de zones humides majeures (= espace de fonctionnalité)

□ 11 Numéro identifiant du secteur de zones humides majeures

Zones humides majeures par type

▨	Zones humides intermittentes de type méditerranéen	(10)
▨	Zones humides de cours d'eau et plaines alluviales	(73)
▨	Réseau de zones humides de tête de bassin	(241)

Atlas cartographique du SAGE Ardèche

3. Secteurs de zone humide majeure du bassin versant de l'Ardèche

Planche n°7
(Secteurs de zones humides majeures n°13)

Dispositions du PAGD et articles du règlement correspondants





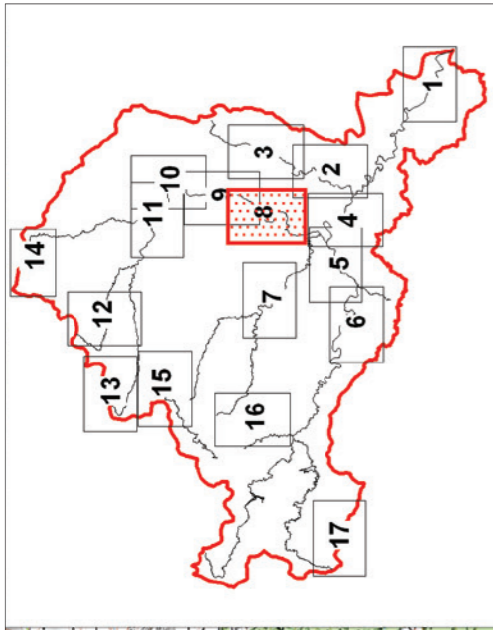
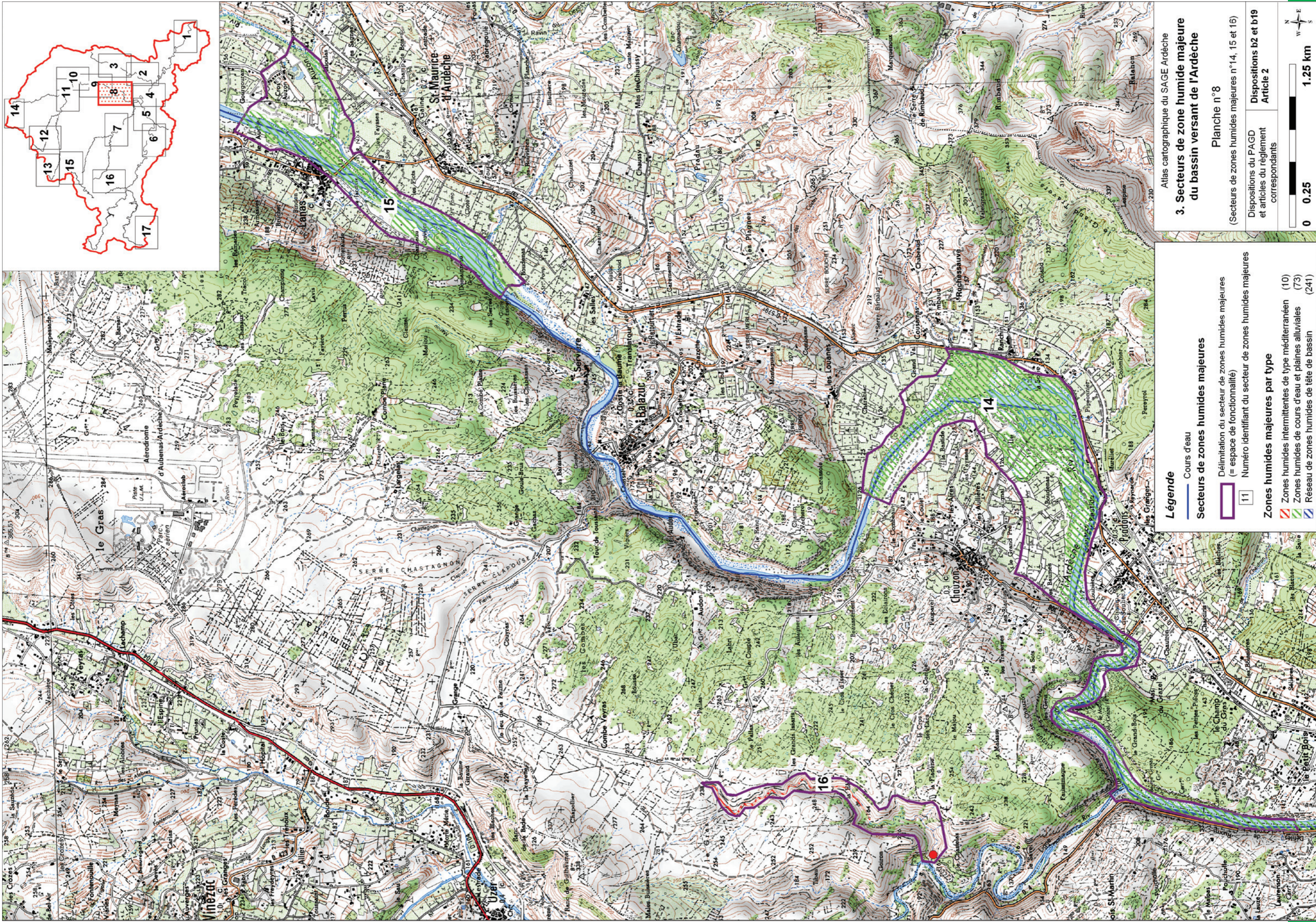

Dispositions b2 et b19 Article 2

0 0.25 1.25 km

N
W E



Légende

-  Cours d'eau
- Secteurs de zones humides majeures**
-  Délimitation du secteur de zones humides majeures (= espace de fonctionnalité)
-  11 Numéro identifiant du secteur de zones humides majeures
- Zones humides majeures par type**
-  Zones humides intermittentes de type méditerranéen (10)
-  Zones humides de cours d'eau et plaines alluviales (73)
-  Réseau de zones humides de tête de bassin (241)

Atlas cartographique du SAGE Ardèche

3. Secteurs de zone humide majeure du bassin versant de l'Ardèche

Planche n°8

(Secteurs de zones humides majeures n°14, 15 et 16)

Dispositions du PAGD et articles du règlement correspondants

Dispositions b2 et b19 Article 2

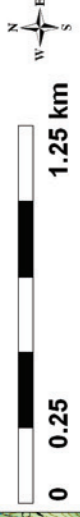

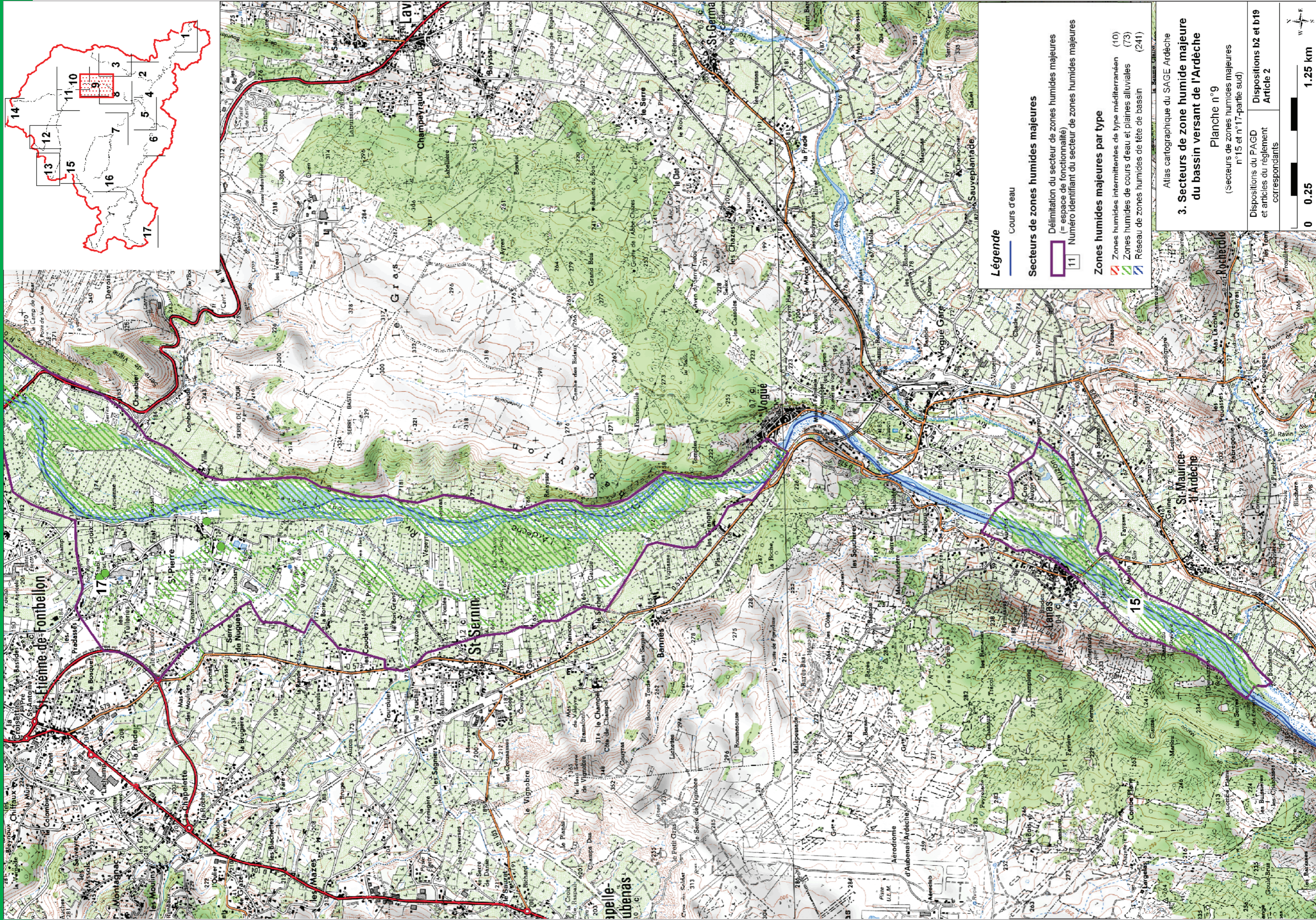

Légende

— Cours d'eau

Secteurs de zones humides majeures

- Délimitation du secteur de zones humides majeures (= espace de fonctionnalité)
- Numéro identifiant du secteur de zones humides majeures

Zones humides majeures par type

- Zones humides intermittentes de type méditerranéen (10)
- Zones humides de cours d'eau et plaines alluviales (73)
- Réseau de zones humides de tête de bassin (241)

Atlas cartographique du SAGE Ardèche
3. Secteurs de zone humide majeure du bassin versant de l'Ardèche
 Planche n° 9
 (Secteurs de zones humides majeures n°15 et n°17-partie sud)

Dispositions du PAGD et articles du règlement correspondants
 Dispositions b2 et b19 Article 2



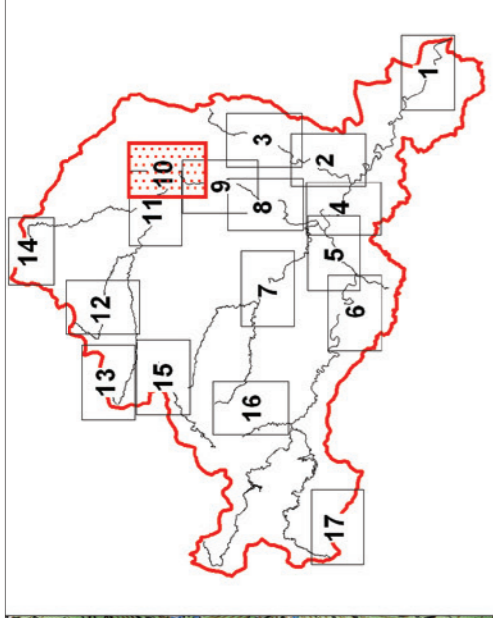
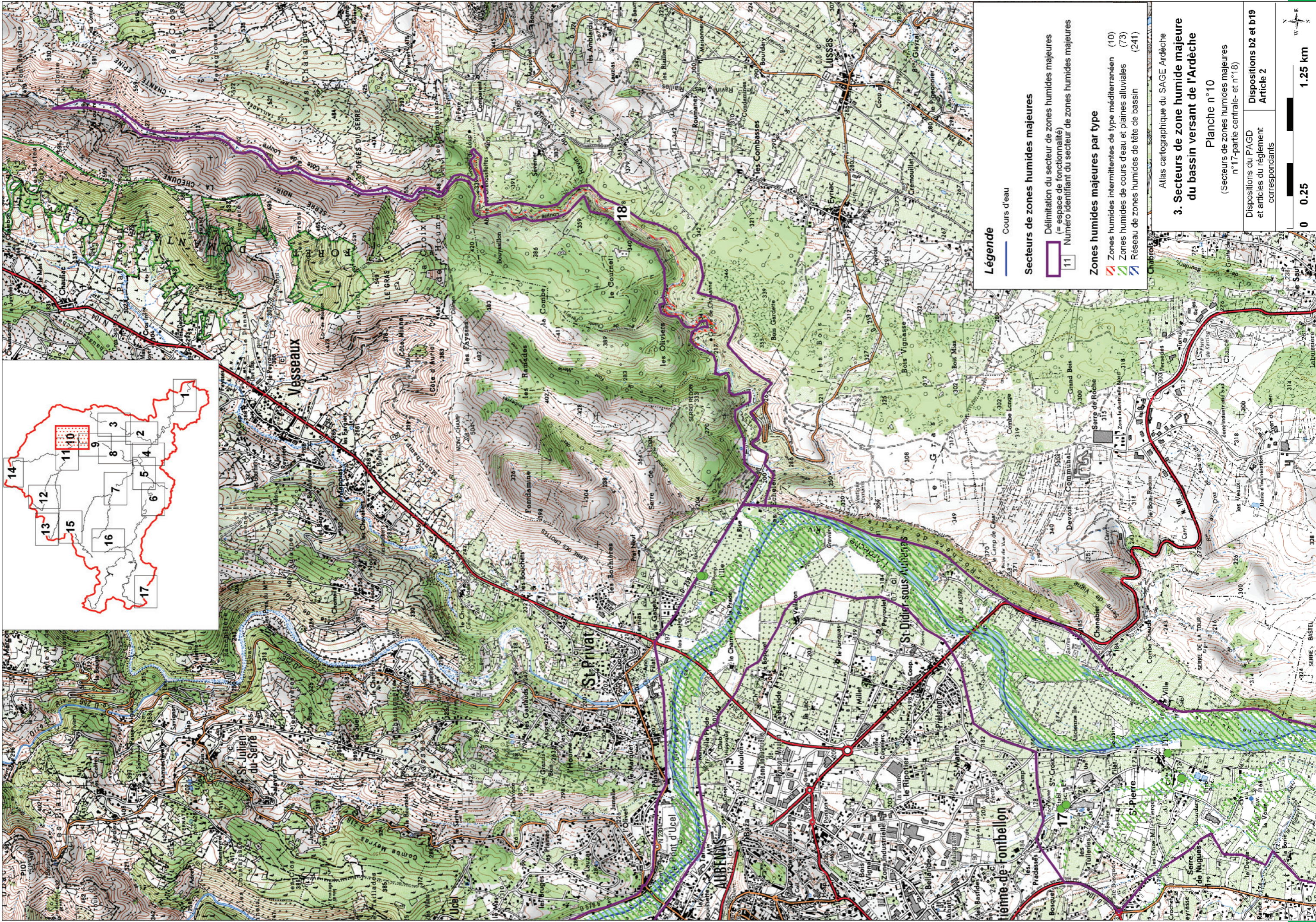

Légende

- Cours d'eau
- Secteurs de zones humides majeures**
 - 11 Délimitation du secteur de zones humides majeures (= espace de fonctionnalité)
 - 18 Numéro identifiant du secteur de zones humides majeures
- Zones humides majeures par type**
 - Zones humides intermittentes de type méditerranéen (10)
 - Zones humides de cours d'eau et plaines alluviales (73)
 - Réseau de zones humides de tête de bassin (241)

Atlas cartographique du SAGE Ardèche

3. Secteurs de zone humide majeure du bassin versant de l'Ardèche

Planche n° 10

(Secteurs de zones humides majeures n°17-partie centrale- et n°18)

Dispositions du PAGD et articles du règlement correspondants

0 0.25 1.25 km

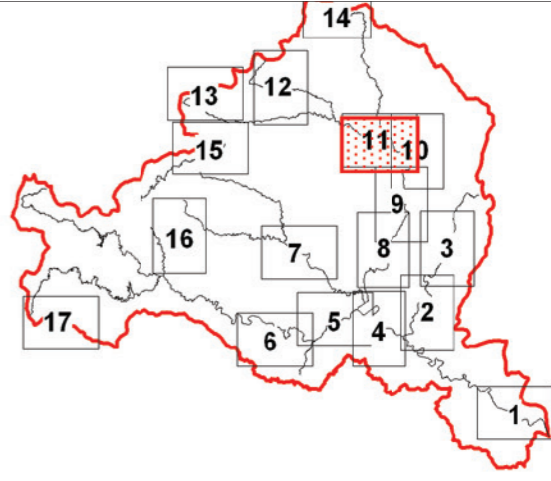
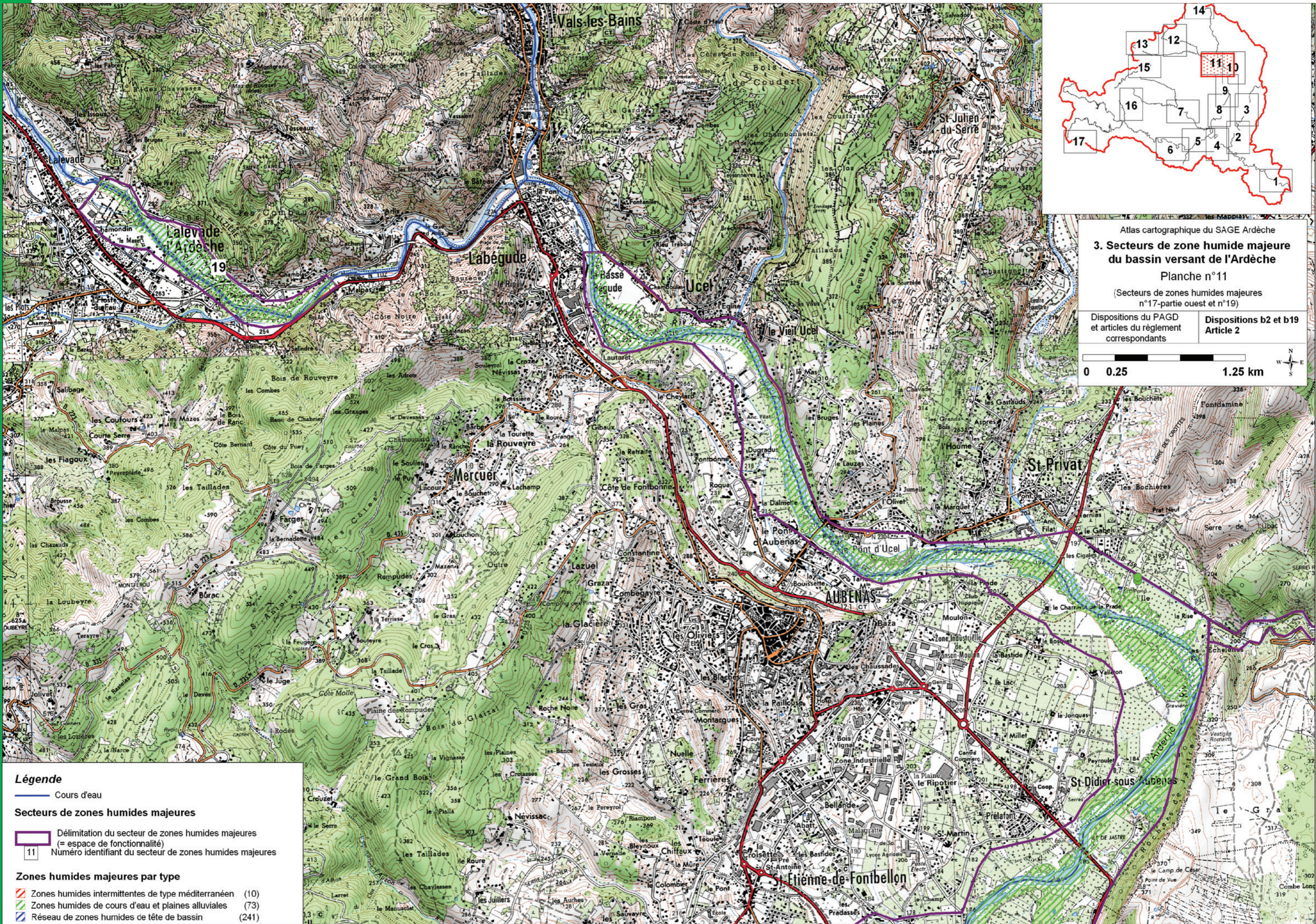

Atlas cartographique du SAGE Ardèche
3. Secteurs de zone humide majeure du bassin versant de l'Ardèche
 Planche n°11
 (Secteurs de zones humides majeures n°17-partie ouest et n°19)

Dispositions du PAGD et articles du règlement correspondants	Dispositions b2 et b19 Article 2
--	----------------------------------

0 0.25 1.25 km

Légende

— Cours d'eau

Secteurs de zones humides majeures

— Délimitation du secteur de zones humides majeures (= espace de fonctionnalité)

11 Numéro identifiant du secteur de zones humides majeures

Zones humides majeures par type

- ▨ Zones humides intermittentes de type méditerranéen (10)
- ▨ Zones humides de cours d'eau et plaines alluviales (73)
- ▨ Réseau de zones humides de tête de bassin (241)

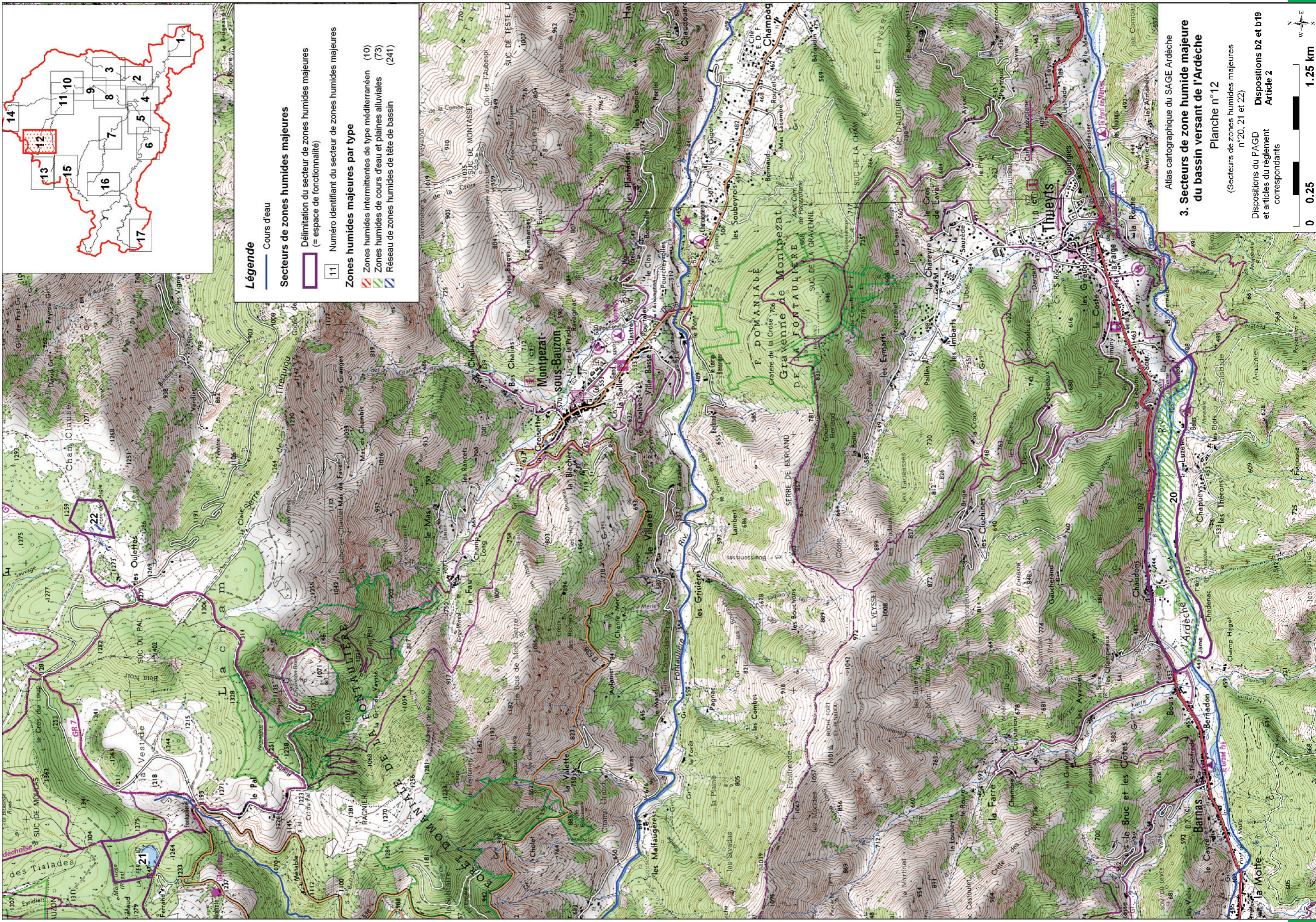

Légende

- Cours d'eau
- Secteurs de zones humides majeures**
- Délimitation du secteur de zones humides majeures (= espace de fonctionnalité)
- Numéro identifiant du secteur de zones humides majeures
- Zones humides majeures par type**
- Zones humides intermittentes de type méditerranéen (10)
- Zones humides de cours d'eau et plaines alluviales (73)
- Réseau de zones humides de tête de bassin (241)

Atlas cartographique du SAGE Ardèche
3. Secteurs de zone humide majeure du bassin versant de l'Ardèche
 Planche n°12

(Secteurs de zones humides majeures n°20, 21 et 22)
 Dispositions du PAGD et articles du règlement correspondants
 Dispositions b2 et b19 Article 2



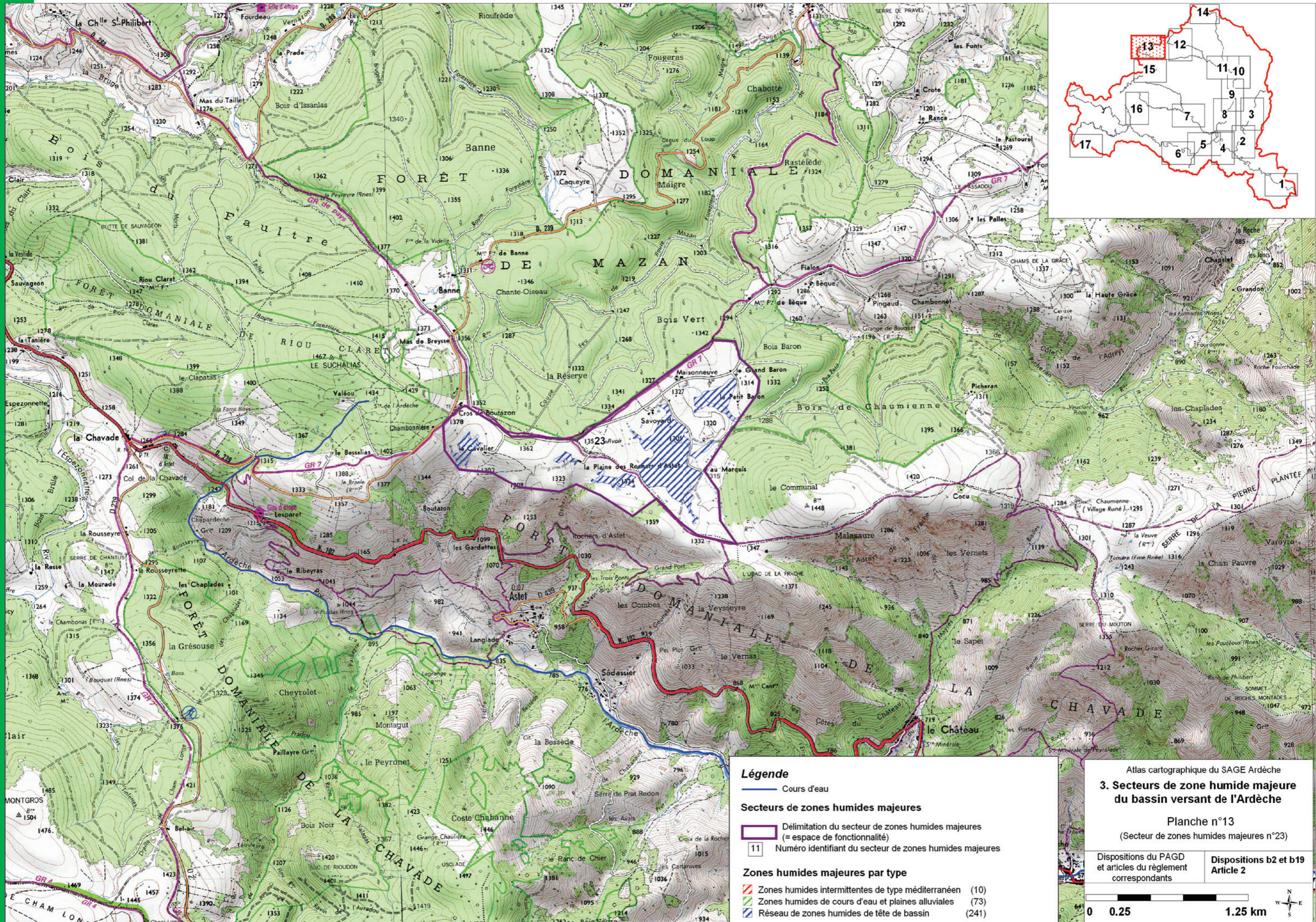

Légende

— Cours d'eau

Secteurs de zones humides majeures

▭ Délimitation du secteur de zones humides majeures (= espace de fonctionnalité)

11 Numéro identifiant du secteur de zones humides majeures

Zones humides majeures par type

- ▨ Zones humides intermittentes de type méditerranéen (10)
- ▨ Zones humides de cours d'eau et plaines alluviales (73)
- ▨ Réseau de zones humides de tête de bassin (241)

Atlas cartographique du SAGE Ardèche

3. Secteurs de zone humide majeure du bassin versant de l'Ardèche

Planche n°13
(Secteur de zones humides majeures n°23)

Dispositions du PAGD et articles du règlement correspondants	Dispositions b2 et b19 Article 2
--	----------------------------------

0 0.25 1.25 km

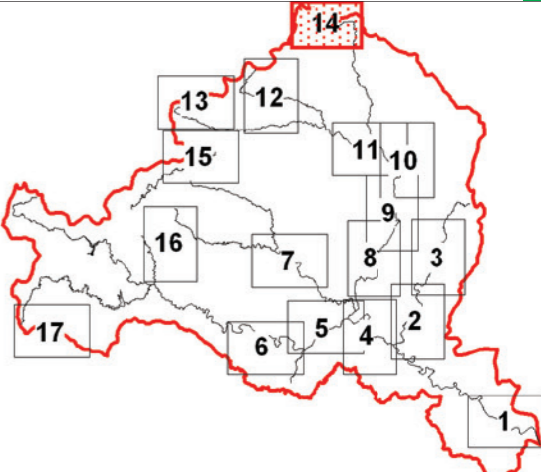
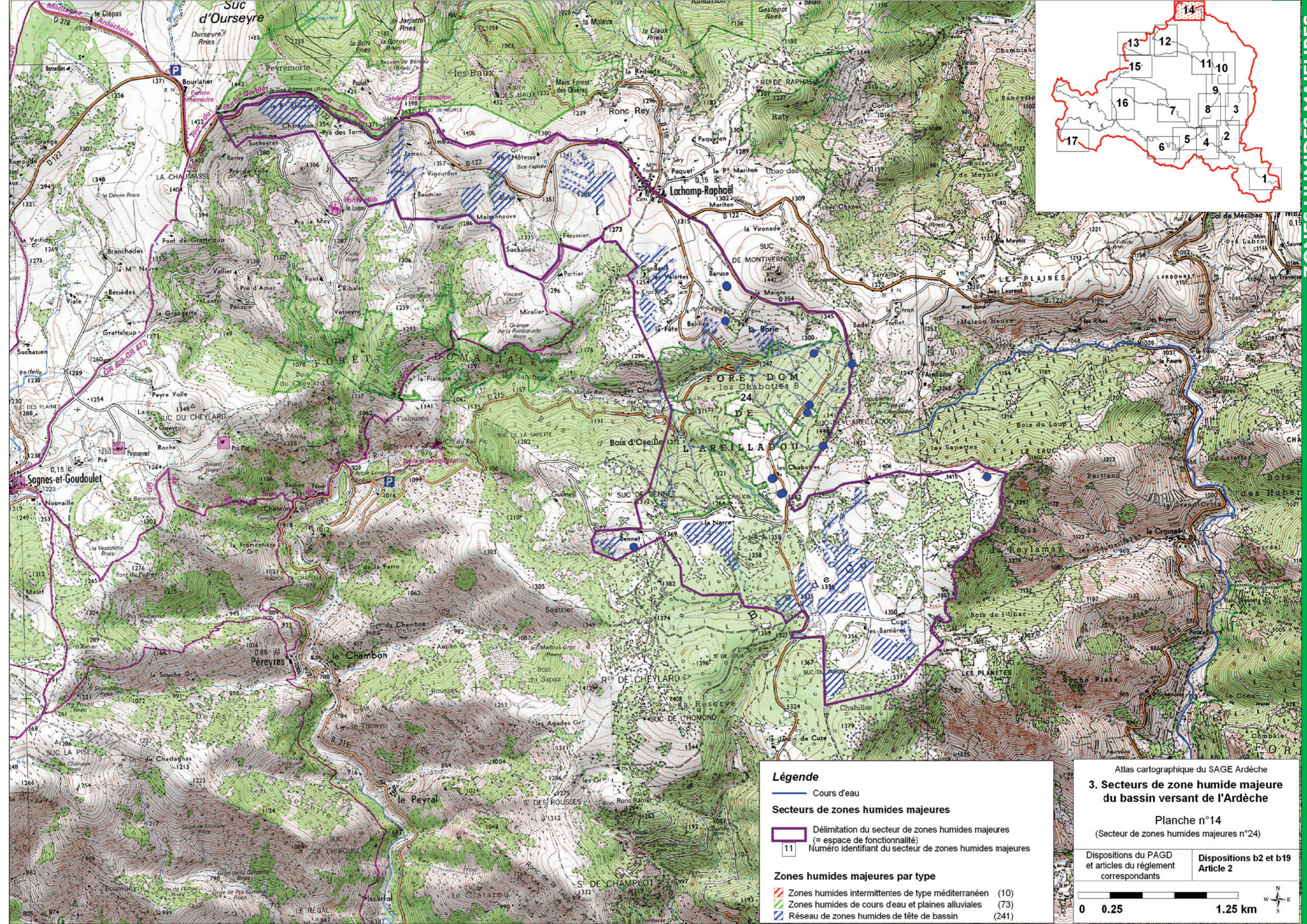

Légende

— Cours d'eau

Secteurs de zones humides majeures

— Délimitation du secteur de zones humides majeures (= espace de fonctionnalité)

11 Numérotage du secteur de zones humides majeures

Zones humides majeures par type

- 10 Zones humides intermittentes de type méditerranéen
- 73 Zones humides de cours d'eau et plaines alluviales
- 241 Réseau de zones humides de tête de bassin

Atlas cartographique du SAGE Ardèche

3. Secteurs de zone humide majeure du bassin versant de l'Ardèche

Planche n°14
(Secteur de zones humides majeures n°24)

Dispositions du PAGD et articles du règlement correspondants	Dispositions b2 et b19 Article 2
--	----------------------------------

0 0.25 1.25 km

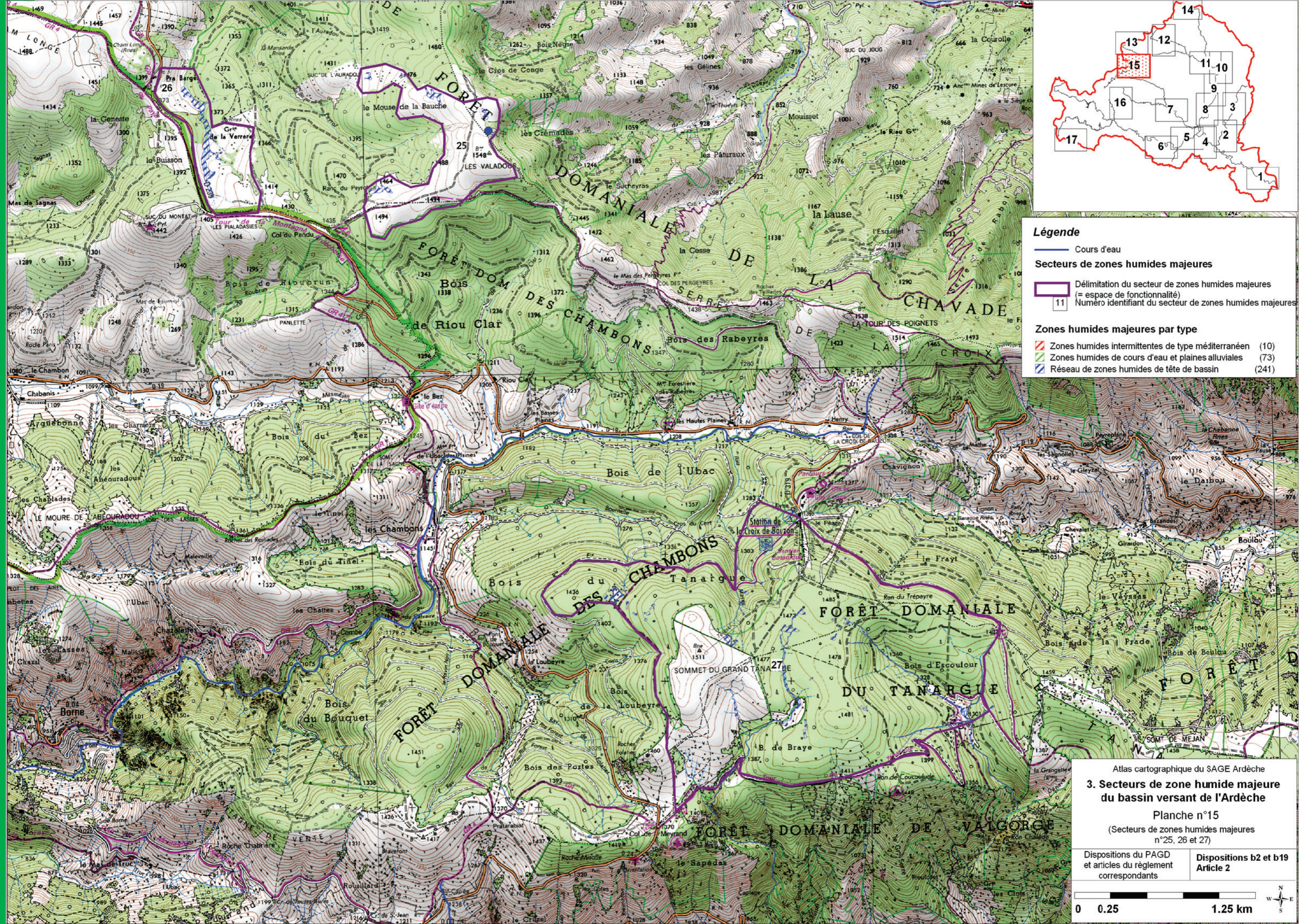

Légende

— Cours d'eau

Secteurs de zones humides majeures

— Délimitation du secteur de zones humides majeures (= espace de fonctionnalité)

11 Numéro identifiant du secteur de zones humides majeures

Zones humides majeures par type

	Zones humides intermittentes de type méditerranéen	(10)
	Zones humides de cours d'eau et plaines alluviales	(73)
	Réseau de zones humides de tête de bassin	(241)

Atlas cartographique du SAGE Ardèche

3. Secteurs de zone humide majeure du bassin versant de l'Ardèche

Planche n°15

(Secteurs de zones humides majeures n°25, 26 et 27)

Dispositions du PAGD et articles du règlement correspondants	Dispositions b2 et b19 Article 2
--	----------------------------------

0 0.25 1.25 km

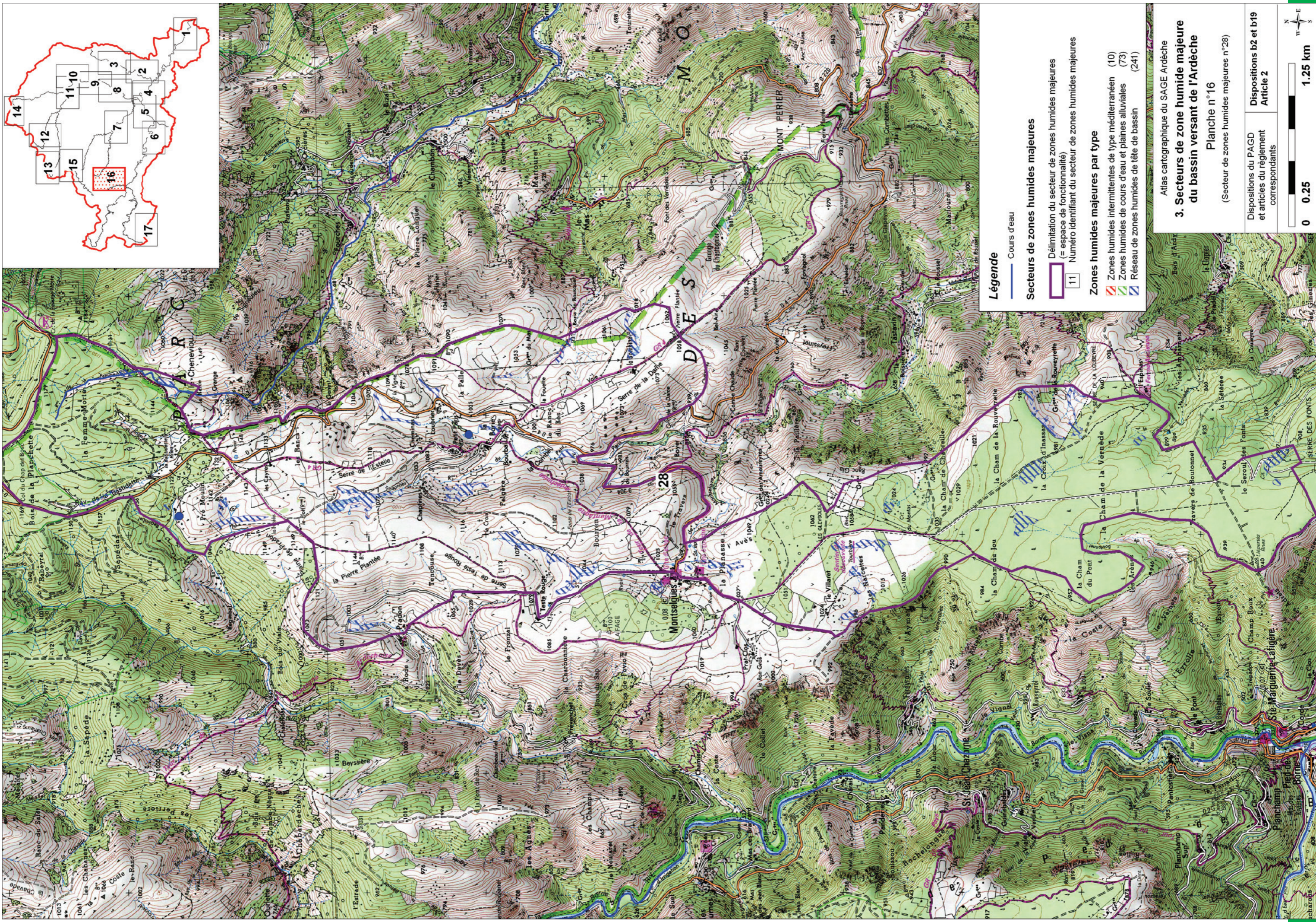
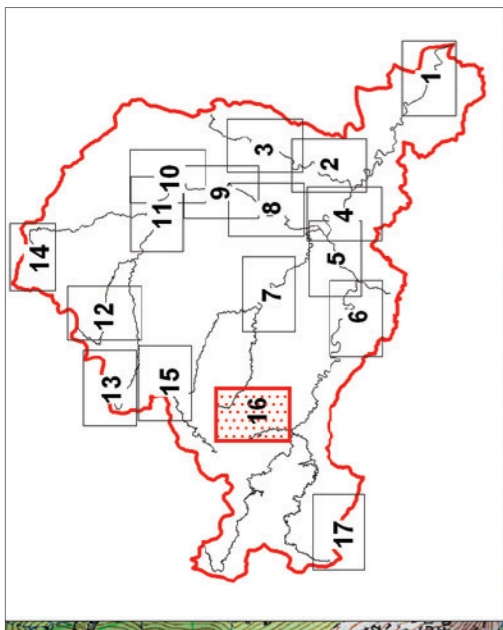

Légende

-  Cours d'eau
- Secteurs de zones humides majeures**
-  11 Délimitation du secteur de zones humides majeures (= espace de fonctionnalité)
-  10 Zones humides intermittentes de type méditerranéen
-  73 Zones humides de cours d'eau et plaines alluviales
-  241 Réseau de zones humides de tête de bassin
- Zones humides majeures par type**

Atlas cartographique du SAGE Ardèche
3. Secteurs de zone humide majeure du bassin versant de l'Ardèche
 Planche n° 16
 (Secteur de zones humides majeures n°28)

Dispositions du PAGD et articles du règlement correspondants

0 0.25 1.25 km

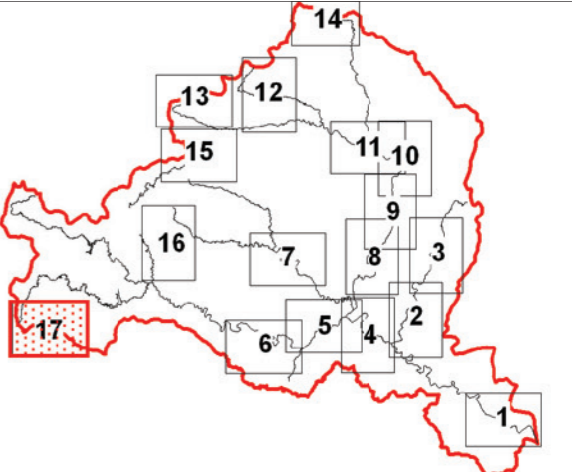
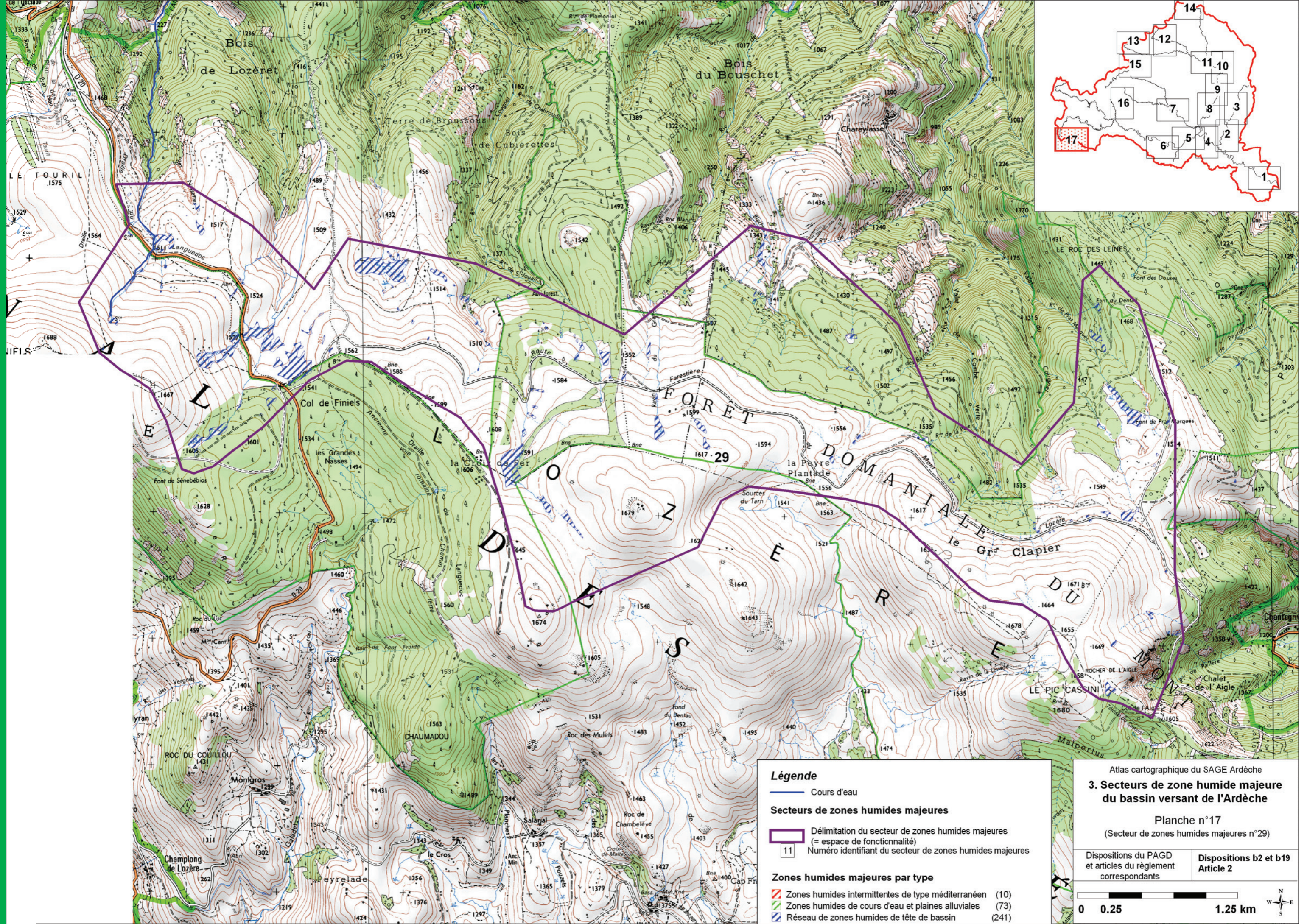

Légende

— Cours d'eau

Secteurs de zones humides majeures

— Délimitation du secteur de zones humides majeures (= espace de fonctionnalité)

11 Numéro identifiant du secteur de zones humides majeures

Zones humides majeures par type

- ▨ Zones humides intermittentes de type méditerranéen (10)
- ▨ Zones humides de cours d'eau et plaines alluviales (73)
- ▨ Réseau de zones humides de tête de bassin (241)

Atlas cartographique du SAGE Ardèche

3. Secteurs de zone humide majeure du bassin versant de l'Ardèche

Planche n°17
(Secteur de zones humides majeures n°29)

Dispositions du PAGD et articles du règlement correspondants	Dispositions b2 et b19 Article 2
--	----------------------------------

0 0.25 1.25 km

Directeur de la publication : Pascal Bonnetain, Président de la Commission Locale de l'Eau - Secrétariat de rédaction : Syndicat Mixte EPTB Ardèche Claire
Photos pages de couverture : rivière Ibie, verger de pêchers irrigués, plage sur les bords du lac de Villefort (vallée du Chassezac), Cirque de Gens (secteur confluence entre rivière Ardèche et rivière Ligne), canoës dans les Gorges de l'Ardèche
Crédits photos : Ardèche Claire. Impression : ABP Images Services (St Etienne de Fontbellon) - papier 100% recyclé - novembre 2013



Secrétariat technique de la Commission Locale de l'Eau
du SAGE du Bassin Versant de l'Ardèche
Etablissement Public Territorial de Bassin Ardèche Claire
Allée du Château - 07200 VOGÜE
Tél. 04 75 37 82 20 - Fax 04 75 37 82 22



Informations et documents sur www.ardèche-eau.fr et www.gesteau.eaufrance.fr



Rhône-Alpes



ardèche
LE CONSEIL GÉNÉRAL

