RAPPORT D'INSPECTION VISUELLE
TPAE Pianotoli-Caldarello

Ville :	Portovecchio
Rue :	Pianotolicaldarello
Date de début d'inspection :	29/01/2024
Date de fin d'inspection :	02/02/2024
Organisme de contrôle :	SAS Sud Assainissement
Client :	Agence TPAe Ajaccio

Objectif des inspections :

Usage du réseau :	eaux usées uniquement
Opérateur(s) :	Susini Laurent

	Quantité	Long. insp. [m]	Long. mesurée [m]
Collecteur(s) :	67	1671.23	2003.23
Branchement(s) :	0	0.00	0.00
Noeud(s) :			
Total :		1671.23	2003.23

Remarque :	Contrôle général des réseau Eau Usées de Pianotoli

Opérateur	Susini Laurent	**Approbateur**	Phillip Bresson
Date	29/01/2024	**Date**	29/01/2024
Signature		**Signature**	

Projet : TPAE Pianotoli-Caldarello	
Ville : Portovecchio	
Rue : Pianotolicaldarello	
Objectif des inspections :	
Usage du réseau : eaux usées uniquement	
Opérateur(s) : Susini Laurent	

TABLE DES MATIERES

Intervenant du projet	p 4
Légende des gravités	p 5
Collecteur R44-R45	p 6
Collecteur R44-R43	p 9
Collecteur R43-R42 borgne	p 12
Collecteur R41-R42 borgne	p 15
Collecteur R41-R21 borgne	p 18
Collecteur R15-R21 Borgne	p 21
Collecteur R13-R14	p 24
Collecteur R14-R15	p 27
Collecteur R13-R10	p 31
Collecteur R10-R13	p 35
Collecteur R10-R7	p 38
Collecteur R6bis-R7	p 42
Collecteur R4-R5	p 46
Collecteur R2-R4	p 49
Collecteur R25-R26	p 53
Collecteur R23-R25	p 56
Collecteur R30-R32	p 60
Collecteur R29-R30	p 63
Collecteur R35-R34	p 66
Collecteur R35-R28	p 69
Collecteur R35-R40	p 73
Collecteur piquage R16-R19	p 77
Collecteur PIQUAGE R176 -R177	p 82
Collecteur R173-R176	p 86
Collecteur R173-R172 borgne	p 90
Collecteur R170 -R172	p 93
Collecteur R154-R155	p 98
Collecteur R156-R157	p 102
Collecteur R160-R159	p 106
Collecteur R162-R161	p 109
Collecteur R160-R161	p 112
Inspection 1 / 2	p 112
Inspection 2 / 2	p 113
Collecteur R162-R163	p 116
Collecteur R156-R155	p 120
Collecteur R88-R89	p 123
Collecteur R88-R87	p 129
Collecteur R85-R86	p 133
Collecteur R85-R82	p 136
Collecteur R83-R84	p 139
Collecteur R82-R81	p 142
Collecteur R81-R79	p 146
Collecteur R78-R79	p 150
Collecteur R90-R89	p 153
Collecteur R90-R91	p 157
Collecteur R101-R102	p 162
Collecteur R102-R103	p 165
Collecteur R103-R113	p 168
	p 172

Collecteur R113-R114	
Collecteur R114-R116	p 175
Collecteur R116-R117	p 178
Collecteur R117-R136	p 181
Collecteur R136-R137	p 185
Collecteur R134-R135	p 188
Collecteur R135-R117	p 191
Collecteur R137-R139	p 194
Collecteur R139-R140	p 197
Collecteur R140-R198	p 200
Collecteur R148-R163	p 203
Collecteur R147-R148	p 206
Collecteur R144-R145	p 211
Collecteur R145-R146	p 216
Collecteur R178-R177	p 220
Collecteur R178-R180	p 223
Collecteur R180-R187	p 226
Collecteur R187-R188	p 229
Collecteur R181-R182	p 232
Collecteur R182-R183	p 235
Collecteur R183-R187	p 238
Synthèse globale des inspections de segment	p 241
Inventaire des observations	p 249

	Projet : TPAE Pianotoli-Caldarello	
	Ville : Portovecchio	
	Rue : Pianotolicaldarello	
	Objectif des inspections :	
	Usage du réseau : eaux usées uniquement	
	Opérateur(s) : Susini Laurent	

INTERVENANTS DU PROJET

ORGANISME DE CONTROLE		CLIENT	
Nom :	SAS Sud Assainissement	**Nom :**	Agence TPAe Ajaccio
Interlocuteur :		**Interlocuteur :**	Mélissa Lecable
Adresse :	BP 590	**Adresse :**	Avenue du Maréchal Lyautey Rue des Anémones Résidence Impériale Bat C2 20000 AJACCIO
Adresse :		**Adresse :**	
Code postal :	20186	**Code postal :**	20090
Ville :	Ajaccio	**Ville :**	Ajaccio
Téléphone :	04 95 23 02 84	**Téléphone :**	04 95 52 92 08
Fax :		**Fax :**	
Email :	info@sud-assainissement-ajaccio.com	**Email :**	jean-paul.vivier@tpae.fr
Site internet :	www.sud-assainissement-ajaccio.com	**Site internet :**	https://www.tpae.fr/

	Projet : TPAE Pianotoli-Caldarello	
	Ville : Portovecchio	
	Rue : Pianotolicaldarello	
	Objectif des inspections :	
	Usage du réseau : eaux usées uniquement	
	Opérateur(s) : Susini Laurent	

LEGENDES DES GRAVITES

Gravité	Couleur	Description	Solution
Niveau 1		Défaut mineur	CURAGE
Niveau 2		defaut moyen	Réparation nécessaire (manchette ou autre)
Niveau 3		defaut majeur	Changement complet de la portion

	Projet : TPAE Pianotoli-Caldarello	**Ville :** Porto-vecchio	
	Rue : Pianotoli-caldarello		
	Tronçon : R44-R45		
	Norme : EN 13508-2:2003+A1:2011		
	Longueur mesurée : 23.00m		
	Longueur inspectée : 23.00m		
	Longueur non inspectée : 0.00m		

INFORMATIONS GENERALES DU COLLECTEUR R44-R45

DESCRIPTION DU TRONÇON

Type de tronçon : Branchement ou collecteur gravitaire
Nom du tronçon : R44-R45
Sens d'écoulement : R44➔R45
Propriété foncière : public
Type d'emplacement : sous une route
Type : Branchement ou collecteur gravitaire
Usage du réseau : eaux usées uniquement

Forme : circulaire
Hauteur / Ø : 200mm
Largeur :
Matériau : autre
Longueur unitaire :

NOEUD R44

Type de noeud : regard de visite
Profondeur de l'ouvrage :
Matériau du Noeud : autre
Forme du noeud : circulaire
Largeur / Ø du noeud : 200mm
Longueur du noeud :

NOEUD R45

Type de noeud : regard de visite
Profondeur de l'ouvrage :
Matériau du Noeud : autre
Forme du noeud : circulaire
Largeur / Ø du noeud : 200mm
Longueur du noeud :

DESCRIPTION DE L'INSPECTION

Nom de l'inspection : ITV initiale
Nom de l'inspecteur : Susini Laurent
Date : 29/01/2024
Heure : 15:08
Objet de l'inspection :
Méthode d'inspection : par une télécaméra circulant dans la canalisation
Point de référence longitudinal : autre
Sens d'inspection : R44➔R45
Type de revêtement :
Matériau de revêtement :

Précipitations : pas de précipitations
Température : au-dessus de zéro
Régulation du débit : aucune mesure prise
Nettoyage : oui
Référence vidéo : 2311091234a.mp4

INTERVENANTS

Organisme de contrôle : SAS Sud Assainissement
Client : Agence TPAe Ajaccio

REMARQUE(S)

Remarque du tronçon :
Remarque de l'inspection :

	Projet : TPAE Pianotoli-Caldarello	**Ville :** Porto-vecchio	
	Rue : Pianotoli-caldarello		
	Element : Branchement ou collecteur gravitaire		
	Nom du tronçon : R44-R45		
	Usage : eaux usées uniquement		
	Matériau : autre	**Forme :** circulaire 200 mm	
	Sens d'inspection : R44➔R45	**Sens d'écoulement :** R44➔R45	
Date : 29/01/2024	**Long. mesurée :** 23.00m	**Long. inspectée :** 23.00m	**Long. non inspectée :** 0m
Remarque :			

SYNTHESE DU COLLECTEUR R44-R45

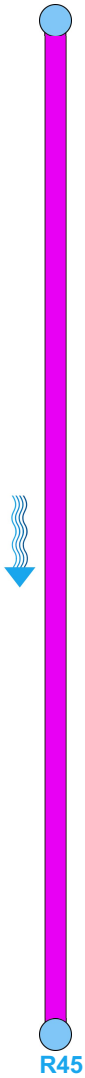

Dist. [m]	Code	Observation	Photo n°
0.00	BCDA	Noeud de départ regard de visite	1A
23.00	BCEA	Noeud d´arrivée regard de visite	2A

	Projet : TPAE Pianotoli-Caldarello	**Ville :** Porto-vecchio	
	Rue : Pianotoli-caldarello		
	Element : Branchement ou collecteur gravitaire		
	Nom du tronçon : R44-R45		
	Usage : eaux usées uniquement		
	Matériau : autre	**Forme :** circulaire 200 mm	
	Sens d'inspection : R44➔R45	**Sens d'écoulement :** R44➔R45	
Date : 29/01/2024	**Long. mesurée :** 23.00m	**Long. inspectée :** 23.00m	**Long. non inspectée :** 0m

INSPECTION DU COLLECTEUR R44-R45

0.00m	BCDA Noeud de départ regard de visite	Photo : 1A Vidéo :

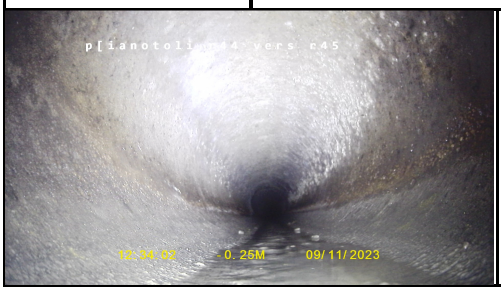

23.00m	BCEA Noeud d´arrivée regard de visite	Photo : 2A Vidéo :

	Projet : TPAE Pianotoli-Caldarello	**Ville :** Porto-vecchio	
	Rue : Pianotoli-caldarello		
	Tronçon : R44-R43		
	Norme : EN 13508-2:2003+A1:2011		
	Longueur mesurée : 25.00m		
	Longueur inspectée : 25.00m		
	Longueur non inspectée : 0.00m		

INFORMATIONS GENERALES DU COLLECTEUR R44-R43

DESCRIPTION DU TRONÇON

Type de tronçon : Branchement ou collecteur gravitaire
Nom du tronçon : R44-R43
Sens d'écoulement : R44➔R43
Propriété foncière : public
Type d'emplacement : sous une route
Type : Branchement ou collecteur gravitaire
Usage du réseau : eaux usées uniquement

Forme : circulaire
Hauteur / Ø : 200mm
Largeur :
Matériau : autre
Longueur unitaire :

NOEUD R44

Type de noeud : regard de visite
Profondeur de l'ouvrage :
Matériau du Noeud : autre
Forme du noeud : circulaire
Largeur / Ø du noeud : 200mm
Longueur du noeud :

NOEUD R43

Type de noeud : regard de visite
Profondeur de l'ouvrage :
Matériau du Noeud : autre
Forme du noeud : circulaire
Largeur / Ø du noeud : 200mm
Longueur du noeud :

DESCRIPTION DE L'INSPECTION

Nom de l'inspection : ITV initiale
Nom de l'inspecteur : Susini Laurent
Date : 29/01/2024
Heure : 15:13
Objet de l'inspection :
Méthode d'inspection : par une télécaméra circulant dans la canalisation
Point de référence longitudinal : autre
Sens d'inspection : R44➔R43
Type de revêtement :
Matériau de revêtement :

Précipitations : pas de précipitations
Température : au-dessus de zéro
Régulation du débit : aucune mesure prise
Nettoyage : oui
Référence vidéo : 2311091238a.mp4

INTERVENANTS

Organisme de contrôle : SAS Sud Assainissement
Client : Agence TPAe Ajaccio

REMARQUE(S)

Remarque du tronçon :
Remarque de l'inspection : Pas énormément de pente

	Projet : TPAE Pianotoli-Caldarello	**Ville :** Porto-vecchio	
	Rue : Pianotoli-caldarello		
	Element : Branchement ou collecteur gravitaire		
	Nom du tronçon : R44-R43		
	Usage : eaux usées uniquement		
	Matériau : autre	**Forme :** circulaire 200 mm	
	Sens d'inspection : R44➔R43	**Sens d'écoulement :** R44➔R43	
Date : 29/01/2024	**Long. mesurée :** 25.00m	**Long. inspectée :** 25.00m	**Long. non inspectée :** 0m
Remarque : Pas énormément de pente			

SYNTHESE DU COLLECTEUR R44-R43

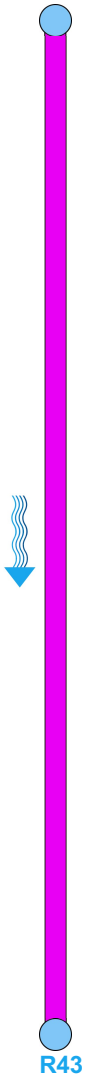

Dist. [m]	Code	Observation	Photo n°
0.00	BCDA	Noeud de départ regard de visite	1A
25.00	BCEA	Noeud d´arrivée regard de visite	2A

	Projet : TPAE Pianotoli-Caldarello	**Ville :** Porto-vecchio	
	Rue : Pianotoli-caldarello		
	Element : Branchement ou collecteur gravitaire		
	Nom du tronçon : R44-R43		
	Usage : eaux usées uniquement		
	Matériau : autre	**Forme :** circulaire 200 mm	
	Sens d'inspection : R44➔R43	**Sens d'écoulement :** R44➔R43	
Date : 29/01/2024	**Long. mesurée :** 25.00m	**Long. inspectée :** 25.00m	**Long. non inspectée :** 0m

INSPECTION DU COLLECTEUR R44-R43

0.00m	BCDA Noeud de départ regard de visite	Photo : 1A Vidéo :

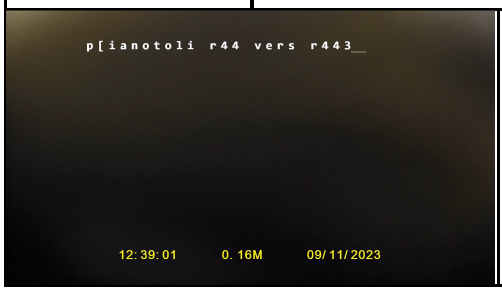

25.00m	BCEA Noeud d´arrivée regard de visite	Photo : 2A Vidéo :

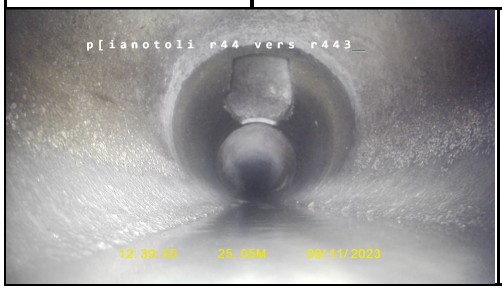

	Projet : TPAE Pianotoli-Caldarello	**Ville :** Porto-vecchio	
	Rue : Pianotoli-caldarello		
	Tronçon : R43-R42 borgne		
	Norme : EN 13508-2:2003+A1:2011		
	Longueur mesurée : 30.00m		
	Longueur inspectée : 19.00m		
	Longueur non inspectée : 11.00m		

INFORMATIONS GENERALES DU COLLECTEUR R43-R42 borgne

DESCRIPTION DU TRONÇON

Type de tronçon : Branchement ou collecteur gravitaire
Nom du tronçon : R43-R42 borgne
Sens d'écoulement : R43➔R42
Propriété foncière : public
Type d'emplacement : sous une route
Type : Branchement ou collecteur gravitaire
Usage du réseau : eaux usées uniquement

Forme : circulaire
Hauteur / Ø : 200mm
Largeur :
Matériau : autre
Longueur unitaire :

NOEUD R43

Type de noeud : regard de visite
Profondeur de l'ouvrage :
Matériau du Noeud : autre
Forme du noeud : circulaire
Largeur / Ø du noeud : 200mm
Longueur du noeud :

NOEUD R42

Type de noeud : regard de visite
Profondeur de l'ouvrage :
Matériau du Noeud : autre
Forme du noeud : circulaire
Largeur / Ø du noeud : 200mm
Longueur du noeud :

DESCRIPTION DE L'INSPECTION

Nom de l'inspection : ITV initiale
Nom de l'inspecteur : Susini Laurent
Date : 29/01/2024
Heure : 15:20
Objet de l'inspection :
Méthode d'inspection : par une télécaméra circulant dans la canalisation
Point de référence longitudinal : autre
Sens d'inspection : R43➔R42
Type de revêtement :
Matériau de revêtement :

Précipitations : pas de précipitations
Température : au-dessus de zéro
Régulation du débit : aucune mesure prise
Nettoyage : oui
Référence vidéo : 2311091246a.mp4

INTERVENANTS

Organisme de contrôle : SAS Sud Assainissement
Client : Agence TPAe Ajaccio

REMARQUE(S)

Remarque du tronçon : R42 borgne sous terre
Remarque de l'inspection : Pas énormément de pente

	Projet : TPAE Pianotoli-Caldarello	**Ville :** Porto-vecchio	
	Rue : Pianotoli-caldarello		
	Element : Branchement ou collecteur gravitaire		
	Nom du tronçon : R43-R42 borgne		
	Usage : eaux usées uniquement		
	Matériau : autre	**Forme :** circulaire 200 mm	
	Sens d'inspection : R43➔R42	**Sens d'écoulement :** R43➔R42	
Date : 29/01/2024	**Long. mesurée :** 30.00m	**Long. inspectée :** 19.00m	**Long. non inspectée :** 11m
Remarque : Pas énormément de pente			

SYNTHESE DU COLLECTEUR R43-R42 borgne

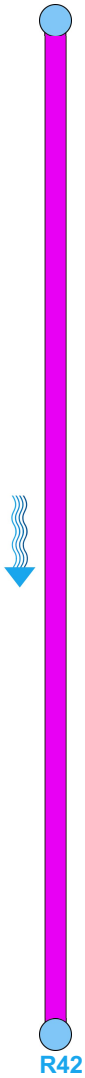

Dist. [m]	Code	Observation	Photo n°
0.00	BCDA	Noeud de départ regard de visite	1A
19.00	BCEA	Noeud d´arrivée regard de visite	2A

	Projet : TPAE Pianotoli-Caldarello	**Ville :** Porto-vecchio	
	Rue : Pianotoli-caldarello		
	Element : Branchement ou collecteur gravitaire		
	Nom du tronçon : R43-R42 borgne		
	Usage : eaux usées uniquement		
	Matériau : autre	**Forme :** circulaire 200 mm	
	Sens d'inspection : R43➔R42	**Sens d'écoulement :** R43➔R42	
Date : 29/01/2024	**Long. mesurée :** 30.00m	**Long. inspectée :** 19.00m	**Long. non inspectée :** 11m

INSPECTION DU COLLECTEUR R43-R42 borgne

0.00m	BCDA Noeud de départ regard de visite	Photo : 1A Vidéo :

19.00m	BCEA Noeud d´arrivée regard de visite	Photo : 2A Vidéo : 00:00:55

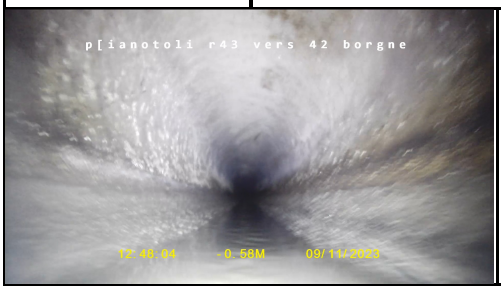

	Projet : TPAE Pianotoli-Caldarello	**Ville :** Porto-vecchio	
	Rue : Pianotoli-caldarello		
	Tronçon : R41-R42 borgne		
	Norme : EN 13508-2:2003+A1:2011		
	Longueur mesurée : 27.00m		
	Longueur inspectée : 27.00m		
	Longueur non inspectée : 0.00m		

INFORMATIONS GENERALES DU COLLECTEUR R41-R42 borgne

DESCRIPTION DU TRONÇON

Type de tronçon : Branchement ou collecteur gravitaire
Nom du tronçon : R41-R42 borgne
Sens d'écoulement : R41➔R42 borgne
Propriété foncière : public
Type d'emplacement : sous une route
Type : Branchement ou collecteur gravitaire
Usage du réseau : eaux usées uniquement

Forme : circulaire
Hauteur / Ø : 200mm
Largeur :
Matériau : autre
Longueur unitaire :

NOEUD R41

Type de noeud : regard de visite
Profondeur de l'ouvrage :
Matériau du Noeud : autre
Forme du noeud : circulaire
Largeur / Ø du noeud : 200mm
Longueur du noeud :

NOEUD R42 borgne

Type de noeud : regard de visite
Profondeur de l'ouvrage :
Matériau du Noeud : autre
Forme du noeud : circulaire
Largeur / Ø du noeud : 200mm
Longueur du noeud :

DESCRIPTION DE L'INSPECTION

Nom de l'inspection : ITV initiale
Nom de l'inspecteur : Susini Laurent
Date : 29/01/2024
Heure : 15:36
Objet de l'inspection :
Méthode d'inspection : par une télécaméra circulant dans la canalisation
Point de référence longitudinal : autre
Sens d'inspection : R41➔R42 borgne
Type de revêtement :
Matériau de revêtement :

Précipitations : pas de précipitations
Température : au-dessus de zéro
Régulation du débit : aucune mesure prise
Nettoyage : oui
Référence vidéo : 2311091250a.mp4

INTERVENANTS

Organisme de contrôle : SAS Sud Assainissement
Client : Agence TPAe Ajaccio

REMARQUE(S)

Remarque du tronçon : regard 42 borgne sous terre
Remarque de l'inspection : Pas énormément de pente

	Projet : TPAE Pianotoli-Caldarello	**Ville :** Porto-vecchio	
	Rue : Pianotoli-caldarello		
	Element : Branchement ou collecteur gravitaire		
	Nom du tronçon : R41-R42 borgne		
	Usage : eaux usées uniquement		
	Matériau : autre	**Forme :** circulaire 200 mm	
	Sens d'inspection : R41➔R42 borgne	**Sens d'écoulement :** R41➔R42 borgne	
Date : 29/01/2024	**Long. mesurée :** 27.00m	**Long. inspectée :** 27.00m	**Long. non inspectée :** 0m
Remarque : Pas énormément de pente			

SYNTHESE DU COLLECTEUR R41-R42 borgne

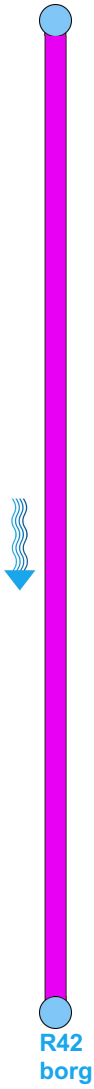

Dist. [m]	Code	Observation	Photo n°
0.00	BCDA	Noeud de départ regard de visite	1A
27.00	BCEA	Noeud d´arrivée regard de visite regard sous terre	2A

	Projet : TPAE Pianotoli-Caldarello	**Ville :** Porto-vecchio	
	Rue : Pianotoli-caldarello		
	Element : Branchement ou collecteur gravitaire		
	Nom du tronçon : R41-R42 borgne		
	Usage : eaux usées uniquement		
	Matériau : autre	**Forme :** circulaire 200 mm	
	Sens d'inspection : R41➔R42 borgne	**Sens d'écoulement :** R41➔R42 borgne	
Date : 29/01/2024	**Long. mesurée :** 27.00m	**Long. inspectée :** 27.00m	**Long. non inspectée :** 0m

INSPECTION DU COLLECTEUR R41-R42 borgne

0.00m	BCDA Noeud de départ regard de visite	Photo : 1A Vidéo :

27.00m	BCEA Noeud d´arrivée regard de visite regard sous terre	Photo : 2A Vidéo :

	Projet : TPAE Pianotoli-Caldarello	**Ville :** Porto-vecchio	
	Rue : Pianotoli-caldarello		
	Tronçon : R41-R21 borgne		
	Norme : EN 13508-2:2003+A1:2011		
	Longueur mesurée : 24.00m		
	Longueur inspectée : 10.00m		
	Longueur non inspectée : 14.00m		

INFORMATIONS GENERALES DU COLLECTEUR R41-R21 borgne

DESCRIPTION DU TRONÇON

Type de tronçon : Branchement ou collecteur gravitaire
Nom du tronçon : R41-R21 borgne
Sens d'écoulement : R21 borgne➔R41
Propriété foncière : public
Type d'emplacement : sous une route
Type : Branchement ou collecteur gravitaire
Usage du réseau : eaux usées uniquement

Forme : circulaire
Hauteur / Ø : 200mm
Largeur :
Matériau : autre
Longueur unitaire :

NOEUD R41

Type de noeud : regard de visite
Profondeur de l'ouvrage :
Matériau du Noeud : autre
Forme du noeud : circulaire
Largeur / Ø du noeud : 200mm
Longueur du noeud :

NOEUD R21 borgne

Type de noeud : regard de visite
Profondeur de l'ouvrage :
Matériau du Noeud : autre
Forme du noeud : circulaire
Largeur / Ø du noeud : 200mm
Longueur du noeud :

DESCRIPTION DE L'INSPECTION

Nom de l'inspection : ITV initiale
Nom de l'inspecteur : Susini Laurent
Date : 29/01/2024
Heure : 15:40
Objet de l'inspection :
Méthode d'inspection : par une télécaméra circulant dans la canalisation
Point de référence longitudinal : autre
Sens d'inspection : R21 borgne➔R41
Type de revêtement :
Matériau de revêtement :

Précipitations : pas de précipitations
Température : au-dessus de zéro
Régulation du débit : aucune mesure prise
Nettoyage : oui
Référence vidéo : 2311091303a.mp4

INTERVENANTS

Organisme de contrôle : SAS Sud Assainissement
Client : Agence TPAe Ajaccio

REMARQUE(S)

Remarque du tronçon :
Remarque de l'inspection : Pas énormément de pente

	Projet : TPAE Pianotoli-Caldarello	**Ville :** Porto-vecchio	
	Rue : Pianotoli-caldarello		
	Element : Branchement ou collecteur gravitaire		
	Nom du tronçon : R41-R21 borgne		
	Usage : eaux usées uniquement		
	Matériau : autre	**Forme :** circulaire 200 mm	
	Sens d'inspection : R21 borgne➔R41	**Sens d'écoulement :** R21 borgne➔R41	
Date : 29/01/2024	**Long. mesurée :** 24.00m	**Long. inspectée :** 10.00m	**Long. non inspectée :** 14m
Remarque : Pas énormément de pente			

SYNTHESE DU COLLECTEUR R41-R21 borgne

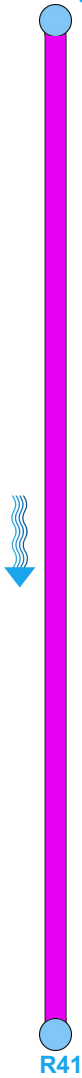

Dist. [m]	Code	Observation	Photo n°
0.00	BCDA	Noeud de départ regard de visite	1A
10.00	BCEA	Noeud d´arrivée regard de visite	2A

	Projet : TPAE Pianotoli-Caldarello	**Ville :** Porto-vecchio	
	Rue : Pianotoli-caldarello		
	Element : Branchement ou collecteur gravitaire		
	Nom du tronçon : R41-R21 borgne		
	Usage : eaux usées uniquement		
	Matériau : autre	**Forme :** circulaire 200 mm	
	Sens d'inspection : R21 borgne➔R41	**Sens d'écoulement :** R21 borgne➔R41	
Date : 29/01/2024	**Long. mesurée :** 24.00m	**Long. inspectée :** 10.00m	**Long. non inspectée :** 14m

INSPECTION DU COLLECTEUR R41-R21 borgne

0.00m	BCDA Noeud de départ regard de visite	Photo : 1A Vidéo :

10.00m	BCEA Noeud d´arrivée regard de visite	Photo : 2A Vidéo : 00:01:00

	Projet : TPAE Pianotoli-Caldarello	**Ville :** Porto-vecchio	
	Rue : Pianotoli-caldarello		
	Tronçon : R15-R21 Borgne		
	Norme : EN 13508-2:2003+A1:2011		
	Longueur mesurée : 20.00m		
	Longueur inspectée : 20.00m		
	Longueur non inspectée : 0.00m		

INFORMATIONS GENERALES DU COLLECTEUR R15-R21 Borgne

DESCRIPTION DU TRONÇON

Type de tronçon : Branchement ou collecteur gravitaire
Nom du tronçon : R15-R21 Borgne
Sens d'écoulement : R15➔R21 Borgne
Propriété foncière : public
Type d'emplacement : sous une route
Type : Branchement ou collecteur gravitaire
Usage du réseau : eaux usées uniquement

Forme : circulaire
Hauteur / Ø : 200mm
Largeur :
Matériau : autre
Longueur unitaire :

NOEUD R15

Type de noeud : regard de visite
Profondeur de l'ouvrage :
Matériau du Noeud : autre
Forme du noeud : circulaire
Largeur / Ø du noeud : 200mm
Longueur du noeud :

NOEUD R21 Borgne

Type de noeud : regard de visite
Profondeur de l'ouvrage :
Matériau du Noeud : autre
Forme du noeud : circulaire
Largeur / Ø du noeud : 200mm
Longueur du noeud :

DESCRIPTION DE L'INSPECTION

Nom de l'inspection : ITV initiale
Nom de l'inspecteur : Susini Laurent
Date : 29/01/2024
Heure : 15:44
Objet de l'inspection :
Méthode d'inspection : par une télécaméra circulant dans la canalisation
Point de référence longitudinal : autre
Sens d'inspection : R21 Borgne➔R15
Type de revêtement :
Matériau de revêtement :

Précipitations : pas de précipitations
Température : au-dessus de zéro
Régulation du débit : aucune mesure prise
Nettoyage : oui
Référence vidéo : 2311091308a.mp4

INTERVENANTS

Organisme de contrôle : SAS Sud Assainissement
Client : Agence TPAe Ajaccio

REMARQUE(S)

Remarque du tronçon :
Remarque de l'inspection : Pas énormément de pente

	Projet : TPAE Pianotoli-Caldarello	**Ville :** Porto-vecchio	
	Rue : Pianotoli-caldarello		
	Element : Branchement ou collecteur gravitaire		
	Nom du tronçon : R15-R21 Borgne		
	Usage : eaux usées uniquement		
	Matériau : autre	**Forme :** circulaire 200 mm	
	Sens d'inspection : R21 Borgne➔R15	**Sens d'écoulement :** R15➔R21 Borgne	
Date : 29/01/2024	**Long. mesurée :** 20.00m	**Long. inspectée :** 20.00m	**Long. non inspectée :** 0m
Remarque : Pas énormément de pente			

SYNTHESE DU COLLECTEUR R15-R21 Borgne

Dist. [m]	Code	Observation	Photo n°
0.00	BCDA	Noeud de départ regard de visite	1A
20.00	BCEA	Noeud d´arrivée regard de visite	2A

	Projet : TPAE Pianotoli-Caldarello	**Ville :** Porto-vecchio	
	Rue : Pianotoli-caldarello		
	Element : Branchement ou collecteur gravitaire		
	Nom du tronçon : R15-R21 Borgne		
	Usage : eaux usées uniquement		
	Matériau : autre	**Forme :** circulaire 200 mm	
	Sens d'inspection : R21 Borgne➔R15	**Sens d'écoulement :** R15➔R21 Borgne	
Date : 29/01/2024	**Long. mesurée :** 20.00m	**Long. inspectée :** 20.00m	**Long. non inspectée :** 0m

INSPECTION DU COLLECTEUR R15-R21 Borgne

0.00m	BCDA Noeud de départ regard de visite	Photo : 1A Vidéo :

20.00m	BCEA Noeud d´arrivée regard de visite	Photo : 2A Vidéo : 00:01:35

	Projet : TPAE Pianotoli-Caldarello	**Ville :** Porto-vecchio	
	Rue : Pianotoli-caldarello		
	Tronçon : R13-R14		
	Norme : EN 13508-2:2003+A1:2011		
	Longueur mesurée : 11.00m		
	Longueur inspectée : 11.00m		
	Longueur non inspectée : 0.00m		

INFORMATIONS GENERALES DU COLLECTEUR R13-R14

DESCRIPTION DU TRONÇON

Type de tronçon : Branchement ou collecteur gravitaire
Nom du tronçon : R13-R14
Sens d'écoulement : R14➔R13
Propriété foncière : public
Type d'emplacement : sous une route
Type : Branchement ou collecteur gravitaire
Usage du réseau : eaux usées uniquement

Forme : circulaire
Hauteur / Ø : 200mm
Largeur :
Matériau : autre
Longueur unitaire :

NOEUD R13

Type de noeud : regard de visite
Profondeur de l'ouvrage :
Matériau du Noeud : autre
Forme du noeud : circulaire
Largeur / Ø du noeud : 200mm
Longueur du noeud :

NOEUD R14

Type de noeud : regard de visite
Profondeur de l'ouvrage :
Matériau du Noeud : autre
Forme du noeud : circulaire
Largeur / Ø du noeud : 200mm
Longueur du noeud :

DESCRIPTION DE L'INSPECTION

Nom de l'inspection : ITV initiale
Nom de l'inspecteur : Susini Laurent
Date : 29/01/2024
Heure : 15:47
Objet de l'inspection :
Méthode d'inspection : par une télécaméra circulant dans la canalisation
Point de référence longitudinal : autre
Sens d'inspection : R14➔R13
Type de revêtement :
Matériau de revêtement :

Précipitations : pas de précipitations
Température : au-dessus de zéro
Régulation du débit : aucune mesure prise
Nettoyage : oui
Référence vidéo : 2311091319a.mp4

INTERVENANTS

Organisme de contrôle : SAS Sud Assainissement
Client : Agence TPAe Ajaccio

REMARQUE(S)

Remarque du tronçon :
Remarque de l'inspection : Pas énormément de pente

	Projet : TPAE Pianotoli-Caldarello	**Ville :** Porto-vecchio	
	Rue : Pianotoli-caldarello		
	Element : Branchement ou collecteur gravitaire		
	Nom du tronçon : R13-R14		
	Usage : eaux usées uniquement		
	Matériau : autre	**Forme :** circulaire 200 mm	
	Sens d'inspection : R14➔R13	**Sens d'écoulement :** R14➔R13	
Date : 29/01/2024	**Long. mesurée :** 11.00m	**Long. inspectée :** 11.00m	**Long. non inspectée :** 0m
Remarque : Pas énormément de pente			

SYNTHESE DU COLLECTEUR R13-R14

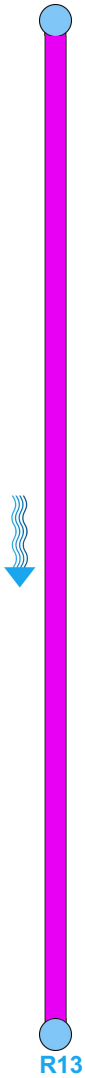

Dist. [m]	Code	Observation	Photo n°
0.00	BCDA	Noeud de départ regard de visite	1A
11.00	BCEA	Noeud d´arrivée regard de visite	2A

	Projet : TPAE Pianotoli-Caldarello	**Ville :** Porto-vecchio	
	Rue : Pianotoli-caldarello		
	Element : Branchement ou collecteur gravitaire		
	Nom du tronçon : R13-R14		
	Usage : eaux usées uniquement		
	Matériau : autre	**Forme :** circulaire 200 mm	
	Sens d'inspection : R14➔R13	**Sens d'écoulement :** R14➔R13	
Date : 29/01/2024	**Long. mesurée :** 11.00m	**Long. inspectée :** 11.00m	**Long. non inspectée :** 0m

INSPECTION DU COLLECTEUR R13-R14

0.00m	BCDA Noeud de départ regard de visite	Photo : 1A Vidéo :

11.00m	BCEA Noeud d´arrivée regard de visite	Photo : 2A Vidéo :

	Projet : TPAE Pianotoli-Caldarello	**Ville :** Porto-vecchio	
	Rue : Pianotoli-caldarello		
	Tronçon : R14-R15		
	Norme : EN 13508-2:2003+A1:2011		
	Longueur mesurée : 19.00m		
	Longueur inspectée : 19.00m		
	Longueur non inspectée : 0.00m		

INFORMATIONS GENERALES DU COLLECTEUR R14-R15

DESCRIPTION DU TRONÇON

Type de tronçon : Branchement ou collecteur gravitaire
Nom du tronçon : R14-R15
Sens d'écoulement : R15➔R14
Propriété foncière : public
Type d'emplacement : sous une route
Type : Branchement ou collecteur gravitaire
Usage du réseau : eaux usées uniquement

Forme : circulaire
Hauteur / Ø : 200mm
Largeur :
Matériau : autre
Longueur unitaire :

NOEUD R14

Type de noeud : regard de visite
Profondeur de l'ouvrage :
Matériau du Noeud : autre
Forme du noeud : circulaire
Largeur / Ø du noeud : 200mm
Longueur du noeud :

NOEUD R15

Type de noeud : regard de visite
Profondeur de l'ouvrage :
Matériau du Noeud : autre
Forme du noeud : circulaire
Largeur / Ø du noeud : 200mm
Longueur du noeud :

DESCRIPTION DE L'INSPECTION

Nom de l'inspection : ITV initiale
Nom de l'inspecteur : Susini Laurent
Date : 29/01/2024
Heure : 15:51
Objet de l'inspection :
Méthode d'inspection : par une télécaméra circulant dans la canalisation
Point de référence longitudinal : autre
Sens d'inspection : R15➔R14
Type de revêtement :
Matériau de revêtement :

Précipitations : pas de précipitations
Température : au-dessus de zéro
Régulation du débit : aucune mesure prise
Nettoyage : oui
Référence vidéo : 2311091321a.mp4

INTERVENANTS

Organisme de contrôle : SAS Sud Assainissement
Client : Agence TPAe Ajaccio

REMARQUE(S)

Remarque du tronçon :
Remarque de l'inspection : Pas énormément de pente

	Projet : TPAE Pianotoli-Caldarello	**Ville :** Porto-vecchio	
	Rue : Pianotoli-caldarello		
	Element : Branchement ou collecteur gravitaire		
	Nom du tronçon : R14-R15		
	Usage : eaux usées uniquement		
	Matériau : autre	**Forme :** circulaire 200 mm	
	Sens d'inspection : R15➔R14	**Sens d'écoulement :** R15➔R14	
Date : 29/01/2024	**Long. mesurée :** 19.00m	**Long. inspectée :** 19.00m	**Long. non inspectée :** 0m
Remarque : Pas énormément de pente			

SYNTHESE DU COLLECTEUR R14-R15

R15

Dist. [m]	Code	Observation	Photo n°
0.00	BCDA	Noeud de départ regard de visite	
7.00	BCAEA	Raccordement par piquage direct, buriné ouvert (largeur 100mm) à 10h	2A
10.00	BCAEA	Raccordement par piquage direct, buriné ouvert Piquage direct (largeur 100mm) à 3h	3A
18.00	BCAEA	Raccordement par piquage direct, buriné ouvert à 3h	4A
19.00	BCEA	Noeud d´arrivée regard de visite	5A

R14

	Projet : TPAE Pianotoli-Caldarello	**Ville :** Porto-vecchio	
	Rue : Pianotoli-caldarello		
	Element : Branchement ou collecteur gravitaire		
	Nom du tronçon : R14-R15		
	Usage : eaux usées uniquement		
	Matériau : autre	**Forme :** circulaire 200 mm	
	Sens d'inspection : R15➔R14	**Sens d'écoulement :** R15➔R14	
Date : 29/01/2024	**Long. mesurée :** 19.00m	**Long. inspectée :** 19.00m	**Long. non inspectée :** 0m

INSPECTION DU COLLECTEUR R14-R15

0.00m	BCDA Noeud de départ regard de visite	Photo : Vidéo :

7.00m	BCAEA Raccordement par piquage direct, buriné ouvert (largeur 100mm) à 10h	Photo : 2A Vidéo : 00:00:41

10.00m	BCAEA Raccordement par piquage direct, buriné ouvert Piquage direct (largeur 100mm) à 3h	Photo : 3A Vidéo : 00:00:56

18.00m	BCAEA Raccordement par piquage direct, buriné ouvert à 3h	Photo : 4A Vidéo : 00:01:34

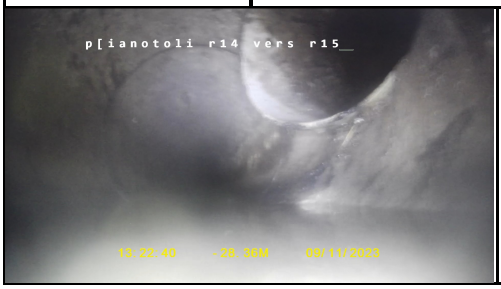

	Projet : TPAE Pianotoli-Caldarello	**Ville :** Porto-vecchio	
	Rue : Pianotoli-caldarello		
	Element : Branchement ou collecteur gravitaire		
	Nom du tronçon : R14-R15		
	Usage : eaux usées uniquement		
	Matériau : autre	**Forme :** circulaire 200 mm	
	Sens d'inspection : R15➔R14	**Sens d'écoulement :** R15➔R14	
Date : 29/01/2024	**Long. mesurée :** 19.00m	**Long. inspectée :** 19.00m	**Long. non inspectée :** 0m

19.00m	BCEA Noeud d´arrivée regard de visite	Photo : 5A Vidéo : 00:03:17

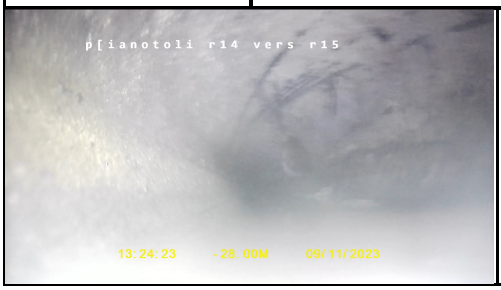

	Projet : TPAE Pianotoli-Caldarello	**Ville :** Porto-vecchio	
	Rue : Pianotoli-caldarello		
	Tronçon : R13-R10		
	Norme : EN 13508-2:2003+A1:2011		
	Longueur mesurée : 42.00m		
	Longueur inspectée : 20.00m		
	Longueur non inspectée : 22.00m		

INFORMATIONS GENERALES DU COLLECTEUR R13-R10

DESCRIPTION DU TRONÇON

Type de tronçon : Branchement ou collecteur gravitaire
Nom du tronçon : R13-R10
Sens d'écoulement : R10➔R13
Propriété foncière : public
Type d'emplacement : sous une route
Type : Branchement ou collecteur gravitaire
Usage du réseau : eaux usées uniquement

Forme : circulaire
Hauteur / Ø : 200mm
Largeur :
Matériau : autre
Longueur unitaire :

NOEUD R13

Type de noeud : regard de visite
Profondeur de l'ouvrage :
Matériau du Noeud : autre
Forme du noeud : circulaire
Largeur / Ø du noeud : 200mm
Longueur du noeud :

NOEUD R10

Type de noeud : regard de visite
Profondeur de l'ouvrage :
Matériau du Noeud : autre
Forme du noeud : circulaire
Largeur / Ø du noeud : 200mm
Longueur du noeud :

DESCRIPTION DE L'INSPECTION

Nom de l'inspection : ITV initiale
Nom de l'inspecteur : Susini Laurent
Date : 29/01/2024
Heure : 16:05
Objet de l'inspection :
Méthode d'inspection : par une télécaméra circulant dans la canalisation
Point de référence longitudinal : autre
Sens d'inspection : R13➔R10
Type de revêtement :
Matériau de revêtement :

Précipitations : pas de précipitations
Température : au-dessus de zéro
Régulation du débit : aucune mesure prise
Nettoyage : oui
Référence vidéo : 2311091330a.mp4

INTERVENANTS

Organisme de contrôle : SAS Sud Assainissement
Client : Agence TPAe Ajaccio

REMARQUE(S)

Remarque du tronçon :
Remarque de l'inspection : Pas énormément de pente

	Projet : TPAE Pianotoli-Caldarello	**Ville :** Porto-vecchio	
	Rue : Pianotoli-caldarello		
	Element : Branchement ou collecteur gravitaire		
	Nom du tronçon : R13-R10		
	Usage : eaux usées uniquement		
	Matériau : autre	**Forme :** circulaire 200 mm	
	Sens d'inspection : R13➔R10	**Sens d'écoulement :** R10➔R13	
Date : 29/01/2024	**Long. mesurée :** 42.00m	**Long. inspectée :** 20.00m	**Long. non inspectée :** 22m
Remarque : Pas énormément de pente			

SYNTHESE DU COLLECTEUR R13-R10

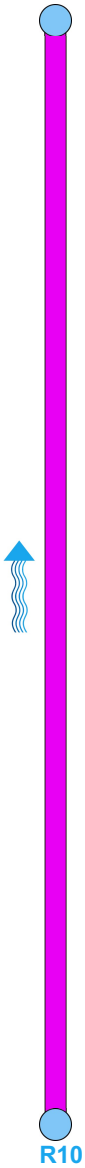

Dist. [m]	Code	Observation	Photo n°
0.00	BCDA	Noeud de départ regard de visite	1A
3.00	BCAEA	Raccordement par piquage direct, buriné ouvert à 12h	2A
4.00	BCAE	Raccordement par piquage direct, buriné à 2h	3A
4.40	BCAE	Raccordement par piquage direct, buriné à 10h	4A
20.00	BCEA	Noeud d´arrivée regard de visite tronçon inspecté en deux fois	5A

	Projet : TPAE Pianotoli-Caldarello	**Ville :** Porto-vecchio	
	Rue : Pianotoli-caldarello		
	Element : Branchement ou collecteur gravitaire		
	Nom du tronçon : R13-R10		
	Usage : eaux usées uniquement		
	Matériau : autre	**Forme :** circulaire 200 mm	
	Sens d'inspection : R13➔R10	**Sens d'écoulement :** R10➔R13	
Date : 29/01/2024	**Long. mesurée :** 42.00m	**Long. inspectée :** 20.00m	**Long. non inspectée :** 22m

INSPECTION DU COLLECTEUR R13-R10

0.00m	BCDA Noeud de départ regard de visite	Photo : 1A Vidéo :

3.00m	BCAEA Raccordement par piquage direct, buriné ouvert à 12h	Photo : 2A Vidéo : 00:00:15

4.00m	BCAE Raccordement par piquage direct, buriné à 2h	Photo : 3A Vidéo : 00:01:02

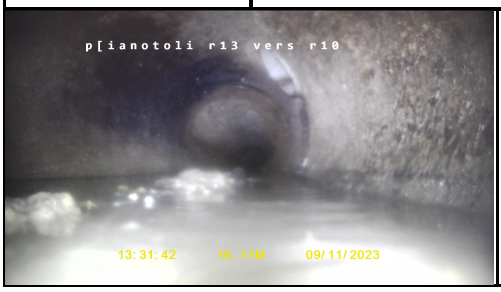

	Projet : TPAE Pianotoli-Caldarello	**Ville :** Porto-vecchio	
	Rue : Pianotoli-caldarello		
	Element : Branchement ou collecteur gravitaire		
	Nom du tronçon : R13-R10		
	Usage : eaux usées uniquement		
	Matériau : autre	**Forme :** circulaire 200 mm	
	Sens d'inspection : R13➔R10	**Sens d'écoulement :** R10➔R13	
Date : 29/01/2024	**Long. mesurée :** 42.00m	**Long. inspectée :** 20.00m	**Long. non inspectée :** 22m

4.40m	BCAE Raccordement par piquage direct, buriné à 10h	Photo : 4A Vidéo : 00:01:10

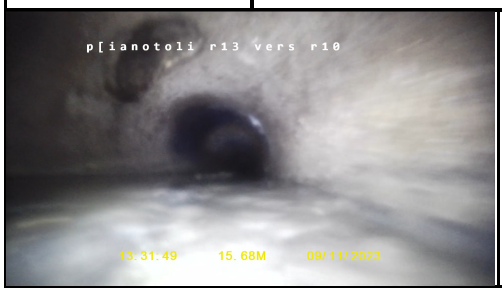

20.00m	BCEA Noeud d´arrivée regard de visite tronçon inspecté en deux fois	Photo : 5A Vidéo : 00:00:01

	Projet : TPAE Pianotoli-Caldarello	**Ville :** Porto-vecchio	
	Rue : Pianotoli-caldarello		
	Tronçon : R10-R13		
	Norme : EN 13508-2:2003+A1:2011		
	Longueur mesurée : 22.00m		
	Longueur inspectée : 22.00m		
	Longueur non inspectée : 0.00m		

INFORMATIONS GENERALES DU COLLECTEUR R10-R13

DESCRIPTION DU TRONÇON

Type de tronçon : Branchement ou collecteur gravitaire
Nom du tronçon : R10-R13
Sens d'écoulement : R10➔R13
Propriété foncière : public
Type d'emplacement : sous une route
Type : Branchement ou collecteur gravitaire
Usage du réseau : eaux usées uniquement

Forme : circulaire
Hauteur / Ø : 200mm
Largeur :
Matériau : autre
Longueur unitaire :

NOEUD R10

Type de noeud : regard de visite
Profondeur de l'ouvrage :
Matériau du Noeud : autre
Forme du noeud : circulaire
Largeur / Ø du noeud : 200mm
Longueur du noeud :

NOEUD R13

Type de noeud : regard de visite
Profondeur de l'ouvrage :
Matériau du Noeud : autre
Forme du noeud : circulaire
Largeur / Ø du noeud : 200mm
Longueur du noeud :

DESCRIPTION DE L'INSPECTION

Nom de l'inspection : ITV initiale
Nom de l'inspecteur : Susini Laurent
Date : 29/01/2024
Heure : 16:15
Objet de l'inspection :
Méthode d'inspection : par une télécaméra circulant dans la canalisation
Point de référence longitudinal : autre
Sens d'inspection : R13➔R10
Type de revêtement :
Matériau de revêtement :

Précipitations : pas de précipitations
Température : au-dessus de zéro
Régulation du débit : aucune mesure prise
Nettoyage : oui
Référence vidéo : 2311091340a.mp4

INTERVENANTS

Organisme de contrôle : SAS Sud Assainissement
Client : Agence TPAe Ajaccio

REMARQUE(S)

Remarque du tronçon :
Remarque de l'inspection : Pas énormément de pente

	Projet : TPAE Pianotoli-Caldarello	**Ville :** Porto-vecchio	
	Rue : Pianotoli-caldarello		
	Element : Branchement ou collecteur gravitaire		
	Nom du tronçon : R10-R13		
	Usage : eaux usées uniquement		
	Matériau : autre	**Forme :** circulaire 200 mm	
	Sens d'inspection : R13➔R10	**Sens d'écoulement :** R10➔R13	
Date : 29/01/2024	**Long. mesurée :** 22.00m	**Long. inspectée :** 22.00m	**Long. non inspectée :** 0m
Remarque : Pas énormément de pente			

SYNTHESE DU COLLECTEUR R10-R13

Dist. [m]	Code	Observation	Photo n°
0.00	BCDA	Noeud de départ regard de visite	1A
12.00	BCAEA	Raccordement par piquage direct, buriné ouvert à 10h	2A
22.00	BCED	Noeud d´arrivée orifice de passage de la lampe tronçon inspecté en deux parties	3A

	Projet : TPAE Pianotoli-Caldarello	**Ville :** Porto-vecchio	
	Rue : Pianotoli-caldarello		
	Element : Branchement ou collecteur gravitaire		
	Nom du tronçon : R10-R13		
	Usage : eaux usées uniquement		
	Matériau : autre	**Forme :** circulaire 200 mm	
	Sens d'inspection : R13➔R10	**Sens d'écoulement :** R10➔R13	
Date : 29/01/2024	**Long. mesurée :** 22.00m	**Long. inspectée :** 22.00m	**Long. non inspectée :** 0m

INSPECTION DU COLLECTEUR R10-R13

0.00m	BCDA Noeud de départ regard de visite	Photo : 1A Vidéo :

12.00m	BCAEA Raccordement par piquage direct, buriné ouvert à 10h	Photo : 2A Vidéo : 00:01:07

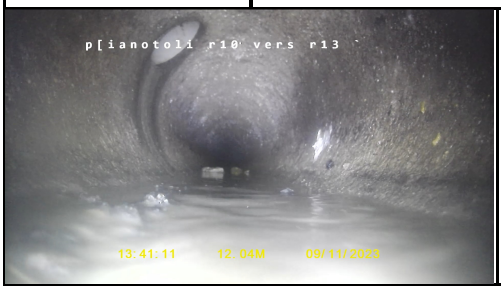

22.00m	BCED Noeud d´arrivée orifice de passage de la lampe tronçon inspecté en deux parties	Photo : 3A Vidéo : 00:00:00

	Projet : TPAE Pianotoli-Caldarello	**Ville :** Porto-vecchio	
	Rue : Pianotoli-caldarello		
	Tronçon : R10-R7		
	Norme : EN 13508-2:2003+A1:2011		
	Longueur mesurée : 22.00m		
	Longueur inspectée : 22.00m		
	Longueur non inspectée : 0.00m		

INFORMATIONS GENERALES DU COLLECTEUR R10-R7

DESCRIPTION DU TRONÇON

Type de tronçon : Branchement ou collecteur gravitaire
Nom du tronçon : R10-R7
Sens d'écoulement : R7➔R10
Propriété foncière : public
Type d'emplacement : sous une route
Type : Branchement ou collecteur gravitaire
Usage du réseau : eaux usées uniquement

Forme : circulaire
Hauteur / Ø : 200mm
Largeur :
Matériau : autre
Longueur unitaire :

NOEUD R10

Type de noeud : regard de visite
Profondeur de l'ouvrage :
Matériau du Noeud : autre
Forme du noeud : circulaire
Largeur / Ø du noeud : 200mm
Longueur du noeud :

NOEUD R7

Type de noeud : regard de visite
Profondeur de l'ouvrage :
Matériau du Noeud : autre
Forme du noeud : circulaire
Largeur / Ø du noeud : 200mm
Longueur du noeud :

DESCRIPTION DE L'INSPECTION

Nom de l'inspection : ITV initiale
Nom de l'inspecteur : Susini Laurent
Date : 29/01/2024
Heure : 16:21
Objet de l'inspection :
Méthode d'inspection : par une télécaméra circulant dans la canalisation
Point de référence longitudinal : autre
Sens d'inspection : R7➔R10
Type de revêtement :
Matériau de revêtement :

Précipitations : pas de précipitations
Température : au-dessus de zéro
Régulation du débit : aucune mesure prise
Nettoyage : oui
Référence vidéo : 2311091344a.mp4

INTERVENANTS

Organisme de contrôle : SAS Sud Assainissement
Client : Agence TPAe Ajaccio

REMARQUE(S)

Remarque du tronçon :
Remarque de l'inspection : Pas énormément de pente

	Projet : TPAE Pianotoli-Caldarello	**Ville :** Porto-vecchio	
	Rue : Pianotoli-caldarello		
	Element : Branchement ou collecteur gravitaire		
	Nom du tronçon : R10-R7		
	Usage : eaux usées uniquement		
	Matériau : autre	**Forme :** circulaire 200 mm	
	Sens d'inspection : R7➔R10	**Sens d'écoulement :** R7➔R10	
Date : 29/01/2024	**Long. mesurée :** 22.00m	**Long. inspectée :** 22.00m	**Long. non inspectée :** 0m
Remarque : Pas énormément de pente			

SYNTHESE DU COLLECTEUR R10-R7

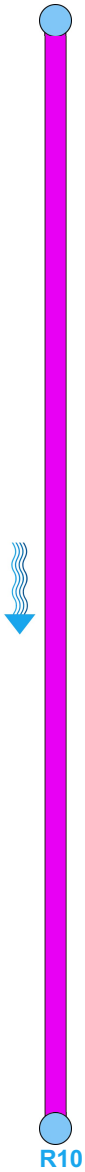

Dist. [m]	Code	Observation	Photo n°
0.00	BCDD	Noeud de départ orifice de passage de la lampe	1A
6.85	BCAE	Raccordement par piquage direct, buriné à 10h	2A
7.97	BCAE	Raccordement par piquage direct, buriné à 12h	3A
16.00	BCAE	Raccordement par piquage direct, buriné à 3h	4A
22.00	BCEA	Noeud d´arrivée regard de visite inspection impossible car canalisation pleine de dépôts a nettoyer	5A

	Projet : TPAE Pianotoli-Caldarello	**Ville :** Porto-vecchio	
	Rue : Pianotoli-caldarello		
	Element : Branchement ou collecteur gravitaire		
	Nom du tronçon : R10-R7		
	Usage : eaux usées uniquement		
	Matériau : autre	**Forme :** circulaire 200 mm	
	Sens d'inspection : R7➔R10	**Sens d'écoulement :** R7➔R10	
Date : 29/01/2024	**Long. mesurée :** 22.00m	**Long. inspectée :** 22.00m	**Long. non inspectée :** 0m

INSPECTION DU COLLECTEUR R10-R7

0.00m	BCDD Noeud de départ orifice de passage de la lampe	Photo : 1A Vidéo :

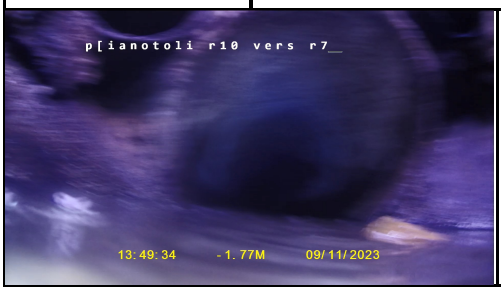

6.85m	BCAE Raccordement par piquage direct, buriné à 10h	Photo : 2A Vidéo : 00:04:26

7.97m	BCAE Raccordement par piquage direct, buriné à 12h	Photo : 3A Vidéo : 00:03:10

	Projet : TPAE Pianotoli-Caldarello	**Ville :** Porto-vecchio	
	Rue : Pianotoli-caldarello		
	Element : Branchement ou collecteur gravitaire		
	Nom du tronçon : R10-R7		
	Usage : eaux usées uniquement		
	Matériau : autre	**Forme :** circulaire 200 mm	
	Sens d'inspection : R7➔R10	**Sens d'écoulement :** R7➔R10	
Date : 29/01/2024	**Long. mesurée :** 22.00m	**Long. inspectée :** 22.00m	**Long. non inspectée :** 0m

16.00m	BCAE Raccordement par piquage direct, buriné à 3h	Photo : 4A Vidéo : 00:00:24

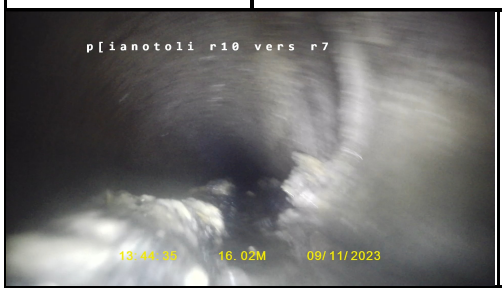

22.00m	BCEA Noeud d´arrivée regard de visite inspection impossible car canalisation pleine de dépôts a nettoyer	Photo : 5A Vidéo :

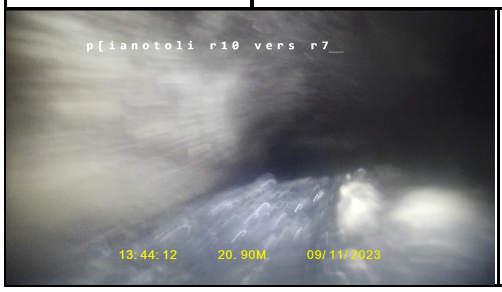

	Projet : TPAE Pianotoli-Caldarello	**Ville :** Porto-vecchio	
	Rue : Pianotoli-caldarello		
	Tronçon : R6bis-R7		
	Norme : EN 13508-2:2003+A1:2011		
	Longueur mesurée : 21.50m		
	Longueur inspectée : 21.50m		
	Longueur non inspectée : 0.00m		

INFORMATIONS GENERALES DU COLLECTEUR R6bis-R7

DESCRIPTION DU TRONÇON

Type de tronçon : Branchement ou collecteur gravitaire
Nom du tronçon : R6bis-R7
Sens d'écoulement : R6bis➔R7
Propriété foncière : public
Type d'emplacement : sous une route
Type : Branchement ou collecteur gravitaire
Usage du réseau : eaux usées uniquement

Forme : circulaire
Hauteur / Ø : 200mm
Largeur :
Matériau : autre
Longueur unitaire :

NOEUD R6bis

Type de noeud : regard de visite
Profondeur de l'ouvrage :
Matériau du Noeud : autre
Forme du noeud : circulaire
Largeur / Ø du noeud : 200mm
Longueur du noeud :

NOEUD R7

Type de noeud : regard de visite
Profondeur de l'ouvrage :
Matériau du Noeud : autre
Forme du noeud : circulaire
Largeur / Ø du noeud : 200mm
Longueur du noeud :

DESCRIPTION DE L'INSPECTION

Nom de l'inspection : ITV initiale
Nom de l'inspecteur : Susini Laurent
Date : 29/01/2024
Heure : 16:33
Objet de l'inspection :
Méthode d'inspection : par une télécaméra circulant dans la canalisation
Point de référence longitudinal : autre
Sens d'inspection : R7➔R6bis
Type de revêtement :
Matériau de revêtement :

Précipitations : pas de précipitations
Température : au-dessus de zéro
Régulation du débit : aucune mesure prise
Nettoyage : oui
Référence vidéo : 2311091356a.mp4

INTERVENANTS

Organisme de contrôle : SAS Sud Assainissement
Client : Agence TPAe Ajaccio

REMARQUE(S)

Remarque du tronçon :
Remarque de l'inspection : Pas énormément de pente

	Projet : TPAE Pianotoli-Caldarello	**Ville :** Porto-vecchio	
	Rue : Pianotoli-caldarello		
	Element : Branchement ou collecteur gravitaire		
	Nom du tronçon : R6bis-R7		
	Usage : eaux usées uniquement		
	Matériau : autre	**Forme :** circulaire 200 mm	
	Sens d'inspection : R7➔R6bis	**Sens d'écoulement :** R6bis➔R7	
Date : 29/01/2024	**Long. mesurée :** 21.50m	**Long. inspectée :** 21.50m	**Long. non inspectée :** 0m
Remarque : Pas énormément de pente			

SYNTHESE DU COLLECTEUR R6bis-R7

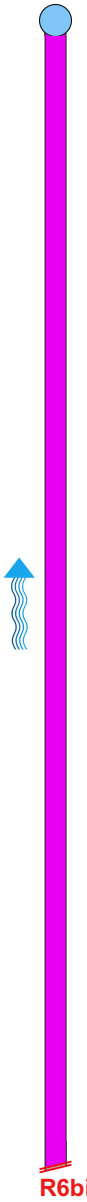

Dist. [m]	Code	Observation	Photo n°
0.00	BCDA	Noeud de départ regard de visite	1A
7.50	BCAEA	Raccordement par piquage direct, buriné ouvert à 3h	2A
12.00	BCAEA	Raccordement par piquage direct, buriné ouvert à 9h	3A
13.00	BACB	Effondrement partiel, partie de paroi manquante effondrement de la partie haute de la canalisation de 10h à 12h	4A 4B
21.00	BDCAB	Inspection abandonnée en raison d'une obstruction inspection terminée sur les instructions de l'autorité canalisation trop obstrué par de la terre	5A 5B
21.00	BCAEA	Raccordement par piquage direct, buriné ouvert à 12h	6A
21.50	BCAEA	Raccordement par piquage direct, buriné ouvert Piquage visible à 1m plus loin à 12h	7A

	Projet : TPAE Pianotoli-Caldarello	**Ville :** Porto-vecchio	
	Rue : Pianotoli-caldarello		
	Element : Branchement ou collecteur gravitaire		
	Nom du tronçon : R6bis-R7		
	Usage : eaux usées uniquement		
	Matériau : autre	**Forme :** circulaire 200 mm	
	Sens d'inspection : R7➔R6bis	**Sens d'écoulement :** R6bis➔R7	
Date : 29/01/2024	**Long. mesurée :** 21.50m	**Long. inspectée :** 21.50m	**Long. non inspectée :** 0m

INSPECTION DU COLLECTEUR R6bis-R7

0.00m	BCDA Noeud de départ regard de visite	Photo : 1A Vidéo :

7.50m	BCAEA Raccordement par piquage direct, buriné ouvert à 3h	Photo : 2A Vidéo : 00:02:12

12.00m	BCAEA Raccordement par piquage direct, buriné ouvert à 9h	Photo : 3A Vidéo : 00:01:01

	Projet : TPAE Pianotoli-Caldarello	**Ville :** Porto-vecchio	
	Rue : Pianotoli-caldarello		
	Element : Branchement ou collecteur gravitaire		
	Nom du tronçon : R6bis-R7		
	Usage : eaux usées uniquement		
	Matériau : autre	**Forme :** circulaire 200 mm	
	Sens d'inspection : R7➔R6bis	**Sens d'écoulement :** R6bis➔R7	
Date : 29/01/2024	**Long. mesurée :** 21.50m	**Long. inspectée :** 21.50m	**Long. non inspectée :** 0m

13.00m	BACB Effondrement partiel, partie de paroi manquante effondrement de la partie haute de la canalisation de 10h à 12h	Photo : 4A 4B Vidéo : 00:00:49

21.00m	BDCAB Inspection abandonnée en raison d'une obstruction inspection terminée sur les instructions de l'autorité canalisation trop obstrué par de la terre BCAEA Raccordement par piquage direct, buriné ouvert à 12h	Photo : 5A 5B 6A Vidéo : 00:00:02

21.50m	BCAEA Raccordement par piquage direct, buriné ouvert Piquage visible à 1m plus loin à 12h	Photo : 7A Vidéo : 00:00:02

	Projet : TPAE Pianotoli-Caldarello	**Ville :** Porto-vecchio	
	Rue : Pianotoli-caldarello		
	Tronçon : R4-R5		
	Norme : EN 13508-2:2003+A1:2011		
	Longueur mesurée : 30.00m		
	Longueur inspectée : 28.00m		
	Longueur non inspectée : 2.00m		

INFORMATIONS GENERALES DU COLLECTEUR R4-R5

DESCRIPTION DU TRONÇON

Type de tronçon : Branchement ou collecteur gravitaire
Nom du tronçon : R4-R5
Sens d'écoulement : R4➔R5
Propriété foncière : public
Type d'emplacement : sous une route
Type : Branchement ou collecteur gravitaire
Usage du réseau : eaux usées uniquement

Forme : circulaire
Hauteur / Ø : 200mm
Largeur :
Matériau : autre
Longueur unitaire :

NOEUD R4

Type de noeud : regard de visite
Profondeur de l'ouvrage :
Matériau du Noeud : autre
Forme du noeud : circulaire
Largeur / Ø du noeud : 200mm
Longueur du noeud :

NOEUD R5

Type de noeud : regard de visite
Profondeur de l'ouvrage :
Matériau du Noeud : autre
Forme du noeud : circulaire
Largeur / Ø du noeud : 200mm
Longueur du noeud :

DESCRIPTION DE L'INSPECTION

Nom de l'inspection : ITV initiale
Nom de l'inspecteur : Susini Laurent
Date : 30/01/2024
Heure : 12:57
Objet de l'inspection :
Méthode d'inspection : par une télécaméra circulant dans la canalisation
Point de référence longitudinal : autre
Sens d'inspection : R5➔R4
Type de revêtement :
Matériau de revêtement :

Précipitations : pas de précipitations
Température : au-dessus de zéro
Régulation du débit : aucune mesure prise
Nettoyage : oui
Référence vidéo : 2311091414a.mp4

INTERVENANTS

Organisme de contrôle : SAS Sud Assainissement
Client : Agence TPAe Ajaccio

REMARQUE(S)

Remarque du tronçon :
Remarque de l'inspection : Pas énormément de pente

	Projet : TPAE Pianotoli-Caldarello	**Ville :** Porto-vecchio	
	Rue : Pianotoli-caldarello		
	Element : Branchement ou collecteur gravitaire		
	Nom du tronçon : R4-R5		
	Usage : eaux usées uniquement		
	Matériau : autre	**Forme :** circulaire 200 mm	
	Sens d'inspection : R5➔R4	**Sens d'écoulement :** R4➔R5	
Date : 30/01/2024	**Long. mesurée :** 30.00m	**Long. inspectée :** 28.00m	**Long. non inspectée :** 2m
Remarque : Pas énormément de pente			

SYNTHESE DU COLLECTEUR R4-R5

Dist. [m]	Code	Observation	Photo n°
0.00	BCDA	Noeud de départ regard de visite	1A
15.00	BCAEA	Raccordement par piquage direct, buriné ouvert à 1h	2A
28.00	BCEA	Noeud d´arrivée regard de visite	3A

	Projet : TPAE Pianotoli-Caldarello	**Ville :** Porto-vecchio	
	Rue : Pianotoli-caldarello		
	Element : Branchement ou collecteur gravitaire		
	Nom du tronçon : R4-R5		
	Usage : eaux usées uniquement		
	Matériau : autre	**Forme :** circulaire 200 mm	
	Sens d'inspection : R5➔R4	**Sens d'écoulement :** R4➔R5	
Date : 30/01/2024	**Long. mesurée :** 30.00m	**Long. inspectée :** 28.00m	**Long. non inspectée :** 2m

INSPECTION DU COLLECTEUR R4-R5

0.00m	BCDA Noeud de départ regard de visite	Photo : 1A Vidéo :

15.00m	BCAEA Raccordement par piquage direct, buriné ouvert à 1h	Photo : 2A Vidéo : 00:03:40

28.00m	BCEA Noeud d´arrivée regard de visite	Photo : 3A Vidéo : 00:03:40

	Projet : TPAE Pianotoli-Caldarello	**Ville :** Porto-vecchio	
	Rue : Pianotoli-caldarello		
	Tronçon : R2-R4		
	Norme : EN 13508-2:2003+A1:2011		
	Longueur mesurée : 33.00m		
	Longueur inspectée : 30.00m		
	Longueur non inspectée : 3.00m		

INFORMATIONS GENERALES DU COLLECTEUR R2-R4

DESCRIPTION DU TRONÇON

Type de tronçon : Branchement ou collecteur gravitaire
Nom du tronçon : R2-R4
Sens d'écoulement : R2➔R4
Propriété foncière : public
Type d'emplacement : sous une route
Type : Branchement ou collecteur gravitaire
Usage du réseau : eaux usées uniquement

Forme : circulaire
Hauteur / Ø : 200mm
Largeur :
Matériau : autre
Longueur unitaire :

NOEUD R2

Type de noeud : regard de visite
Profondeur de l'ouvrage :
Matériau du Noeud : autre
Forme du noeud : circulaire
Largeur / Ø du noeud : 200mm
Longueur du noeud :

NOEUD R4

Type de noeud : regard de visite
Profondeur de l'ouvrage :
Matériau du Noeud : autre
Forme du noeud : circulaire
Largeur / Ø du noeud : 200mm
Longueur du noeud :

DESCRIPTION DE L'INSPECTION

Nom de l'inspection : ITV initiale
Nom de l'inspecteur : Susini Laurent
Date : 30/01/2024
Heure : 13:32
Objet de l'inspection :
Méthode d'inspection : par une télécaméra circulant dans la canalisation
Point de référence longitudinal : autre
Sens d'inspection : R4➔R2
Type de revêtement :
Matériau de revêtement :

Précipitations : pas de précipitations
Température : au-dessus de zéro
Régulation du débit : aucune mesure prise
Nettoyage : oui
Référence vidéo : 2311091443a.mp4

INTERVENANTS

Organisme de contrôle : SAS Sud Assainissement
Client : Agence TPAe Ajaccio

REMARQUE(S)

Remarque du tronçon :
Remarque de l'inspection : Pas énormément de pente, prévoir curage du réseau

	Projet : TPAE Pianotoli-Caldarello	**Ville :** Porto-vecchio	
	Rue : Pianotoli-caldarello		
	Element : Branchement ou collecteur gravitaire		
	Nom du tronçon : R2-R4		
	Usage : eaux usées uniquement		
	Matériau : autre	**Forme :** circulaire 200 mm	
	Sens d'inspection : R4➔R2	**Sens d'écoulement :** R2➔R4	
Date : 30/01/2024	**Long. mesurée :** 33.00m	**Long. inspectée :** 30.00m	**Long. non inspectée :** 3m
Remarque : Pas énormément de pente, prévoir curage du réseau			

SYNTHESE DU COLLECTEUR R2-R4

Dist. [m]	Code	Observation	Photo n°
0.00	BCDA	Noeud de départ regard de visite	1A
1.00	BBAB	Radicelles radicelles présente a la jointure de 9h à 3h	2A
17.32	BCAEA	Raccordement par piquage direct, buriné ouvert à 1h	3A
18.00	BCAEA	Raccordement par piquage direct, buriné ouvert piquage et effondrement à 1h	4A
30.00	BCEA	Noeud d´arrivée regard de visite	5A

	Projet : TPAE Pianotoli-Caldarello	**Ville :** Porto-vecchio	
	Rue : Pianotoli-caldarello		
	Element : Branchement ou collecteur gravitaire		
	Nom du tronçon : R2-R4		
	Usage : eaux usées uniquement		
	Matériau : autre	**Forme :** circulaire 200 mm	
	Sens d'inspection : R4➔R2	**Sens d'écoulement :** R2➔R4	
Date : 30/01/2024	**Long. mesurée :** 33.00m	**Long. inspectée :** 30.00m	**Long. non inspectée :** 3m

INSPECTION DU COLLECTEUR R2-R4

0.00m	BCDA Noeud de départ regard de visite	Photo : 1A Vidéo :

1.00m	BBAB Radicelles radicelles présente a la jointure de 9h à 3h	Photo : 2A Vidéo : 00:05:25

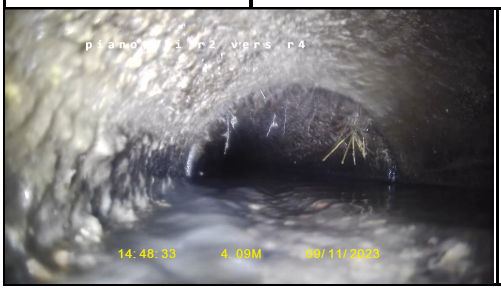

17.32m	BCAEA Raccordement par piquage direct, buriné ouvert à 1h	Photo : 3A Vidéo : 00:05:25

	Projet : TPAE Pianotoli-Caldarello	**Ville :** Porto-vecchio	
	Rue : Pianotoli-caldarello		
	Element : Branchement ou collecteur gravitaire		
	Nom du tronçon : R2-R4		
	Usage : eaux usées uniquement		
	Matériau : autre	**Forme :** circulaire 200 mm	
	Sens d'inspection : R4➔R2	**Sens d'écoulement :** R2➔R4	
Date : 30/01/2024	**Long. mesurée :** 33.00m	**Long. inspectée :** 30.00m	**Long. non inspectée :** 3m

18.00m	BCAEA Raccordement par piquage direct, buriné ouvert piquage et effondrement à 1h	Photo : 4A Vidéo : 00:05:25

30.00m	BCEA Noeud d´arrivée regard de visite	Photo : 5A Vidéo : 00:05:25

	Projet : TPAE Pianotoli-Caldarello	**Ville :** Porto-vecchio	
	Rue : Pianotoli-caldarello		
	Tronçon : R25-R26		
	Norme : EN 13508-2:2003+A1:2011		
	Longueur mesurée : 265.00m		
	Longueur inspectée : 28.00m		
	Longueur non inspectée : 237.00m		

INFORMATIONS GENERALES DU COLLECTEUR R25-R26

DESCRIPTION DU TRONÇON

Type de tronçon : Branchement ou collecteur gravitaire
Nom du tronçon : R25-R26
Sens d'écoulement : R25➔R26
Propriété foncière : public
Type d'emplacement : sous une route
Type : Branchement ou collecteur gravitaire
Usage du réseau : eaux usées uniquement

Forme : circulaire
Hauteur / Ø : 200mm
Largeur :
Matériau : autre
Longueur unitaire :

NOEUD R25

Type de noeud : regard de visite
Profondeur de l'ouvrage :
Matériau du Noeud : autre
Forme du noeud : circulaire
Largeur / Ø du noeud : 200mm
Longueur du noeud :

NOEUD R26

Type de noeud : regard de visite
Profondeur de l'ouvrage :
Matériau du Noeud : autre
Forme du noeud : circulaire
Largeur / Ø du noeud : 200mm
Longueur du noeud :

DESCRIPTION DE L'INSPECTION

Nom de l'inspection : ITV initiale
Nom de l'inspecteur : Susini Laurent
Date : 30/01/2024
Heure : 13:43
Objet de l'inspection :
Méthode d'inspection : par une télécaméra circulant dans la canalisation
Point de référence longitudinal : autre
Sens d'inspection : R26➔R25
Type de revêtement :
Matériau de revêtement :

Précipitations : pas de précipitations
Température : au-dessus de zéro
Régulation du débit : aucune mesure prise
Nettoyage : oui
Référence vidéo : 2311091455a.mp4

INTERVENANTS

Organisme de contrôle : SAS Sud Assainissement
Client : Agence TPAe Ajaccio

REMARQUE(S)

Remarque du tronçon :
Remarque de l'inspection : Pas énormément de pente, prévoir curage du réseau

	Projet : TPAE Pianotoli-Caldarello	**Ville :** Porto-vecchio	
	Rue : Pianotoli-caldarello		
	Element : Branchement ou collecteur gravitaire		
	Nom du tronçon : R25-R26		
	Usage : eaux usées uniquement		
	Matériau : autre	**Forme :** circulaire 200 mm	
	Sens d'inspection : R26➔R25	**Sens d'écoulement :** R25➔R26	
Date : 30/01/2024	**Long. mesurée :** 265.00m	**Long. inspectée :** 28.00m	**Long. non inspectée :** 237m
Remarque : Pas énormément de pente, prévoir curage du réseau			

SYNTHESE DU COLLECTEUR R25-R26

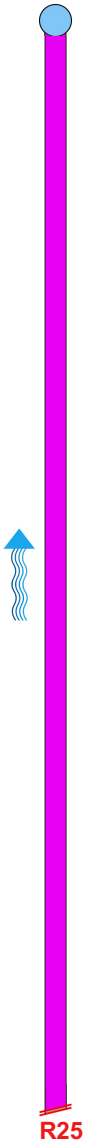

Dist. [m]	Code	Observation	Photo n°
0.00	BCDA	Noeud de départ regard de visite	
15.00	BCDA	Noeud de départ regard de visite regard borgne non nommé	2A
26.00	BCAEA	Raccordement par piquage direct, buriné ouvert à 3h	3A
28.00	BDCZB	Inspection abandonnée autre raison inspection terminée sur les instructions de l'autorité	4A

	Projet : TPAE Pianotoli-Caldarello	**Ville :** Porto-vecchio	
	Rue : Pianotoli-caldarello		
	Element : Branchement ou collecteur gravitaire		
	Nom du tronçon : R25-R26		
	Usage : eaux usées uniquement		
	Matériau : autre	**Forme :** circulaire 200 mm	
	Sens d'inspection : R26➔R25	**Sens d'écoulement :** R25➔R26	
Date : 30/01/2024	**Long. mesurée :** 265.00m	**Long. inspectée :** 28.00m	**Long. non inspectée :** 237m

INSPECTION DU COLLECTEUR R25-R26

0.00m	BCDA Noeud de départ regard de visite	Photo : Vidéo :

15.00m	BCDA Noeud de départ regard de visite regard borgne non nommé	Photo : 2A Vidéo : 00:03:00

26.00m	BCAEA Raccordement par piquage direct, buriné ouvert à 3h	Photo : 3A Vidéo : 00:00:35

28.00m	BDCZB Inspection abandonnée autre raison inspection terminée sur les instructions de l'autorité	Photo : 4A Vidéo :

	Projet : TPAE Pianotoli-Caldarello	**Ville :** Porto-vecchio	
	Rue : Pianotoli-caldarello		
	Tronçon : R23-R25		
	Norme : EN 13508-2:2003+A1:2011		
	Longueur mesurée : 33.00m		
	Longueur inspectée : 33.00m		
	Longueur non inspectée : 0.00m		

INFORMATIONS GENERALES DU COLLECTEUR R23-R25

DESCRIPTION DU TRONÇON

Type de tronçon : Branchement ou collecteur gravitaire
Nom du tronçon : R23-R25
Sens d'écoulement : R23➔R25
Propriété foncière : public
Type d'emplacement : sous une route
Type : Branchement ou collecteur gravitaire
Usage du réseau : eaux usées uniquement

Forme : circulaire
Hauteur / Ø : 200mm
Largeur :
Matériau : autre
Longueur unitaire :

NOEUD R23

Type de noeud : regard de visite
Profondeur de l'ouvrage :
Matériau du Noeud : autre
Forme du noeud : circulaire
Largeur / Ø du noeud : 200mm
Longueur du noeud :

NOEUD R25

Type de noeud : regard de visite
Profondeur de l'ouvrage :
Matériau du Noeud : autre
Forme du noeud : circulaire
Largeur / Ø du noeud : 200mm
Longueur du noeud :

DESCRIPTION DE L'INSPECTION

Nom de l'inspection : ITV initiale
Nom de l'inspecteur : Susini Laurent
Date : 02/02/2024
Heure : 15:01
Objet de l'inspection :
Méthode d'inspection : par une télécaméra circulant dans la canalisation
Point de référence longitudinal : autre
Sens d'inspection : R25➔R23
Type de revêtement :
Matériau de revêtement :

Précipitations : pas de précipitations
Température : au-dessus de zéro
Régulation du débit : aucune mesure prise
Nettoyage : oui
Référence vidéo : 2311091504a.mp4

INTERVENANTS

Organisme de contrôle : SAS Sud Assainissement
Client : Agence TPAe Ajaccio

REMARQUE(S)

Remarque du tronçon :
Remarque de l'inspection : Pas énormément de pente, prévoir curage du réseau

	Projet : TPAE Pianotoli-Caldarello	**Ville :** Porto-vecchio	
	Rue : Pianotoli-caldarello		
	Element : Branchement ou collecteur gravitaire		
	Nom du tronçon : R23-R25		
	Usage : eaux usées uniquement		
	Matériau : autre	**Forme :** circulaire 200 mm	
	Sens d'inspection : R25➔R23	**Sens d'écoulement :** R23➔R25	
Date : 02/02/2024	**Long. mesurée :** 33.00m	**Long. inspectée :** 33.00m	**Long. non inspectée :** 0m
Remarque : Pas énormément de pente, prévoir curage du réseau			

SYNTHESE DU COLLECTEUR R23-R25

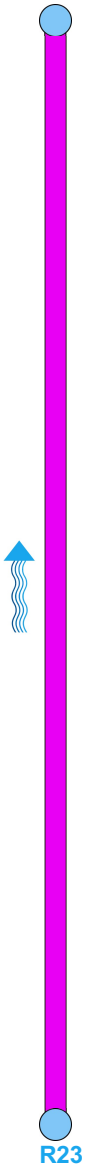

Dist. [m]	Code	Observation	Photo n°
0.00	BCDA	Noeud de départ regard de visite	1A
8.00	BCAEA	Raccordement par piquage direct, buriné ouvert à 3h	2A
20.00	BBAB	Radicelles ensemble de racines poussant sur la canalisation de 6h à 12h	3A
28.00	BCAEA	Raccordement par piquage direct, buriné ouvert à 11h	4A
33.00	BCEA	Noeud d´arrivée regard de visite	5A

	Projet : TPAE Pianotoli-Caldarello	**Ville :** Porto-vecchio	
	Rue : Pianotoli-caldarello		
	Element : Branchement ou collecteur gravitaire		
	Nom du tronçon : R23-R25		
	Usage : eaux usées uniquement		
	Matériau : autre	**Forme :** circulaire 200 mm	
	Sens d'inspection : R25➔R23	**Sens d'écoulement :** R23➔R25	
Date : 02/02/2024	**Long. mesurée :** 33.00m	**Long. inspectée :** 33.00m	**Long. non inspectée :** 0m

INSPECTION DU COLLECTEUR R23-R25

0.00m	BCDA Noeud de départ regard de visite	Photo : 1A Vidéo :

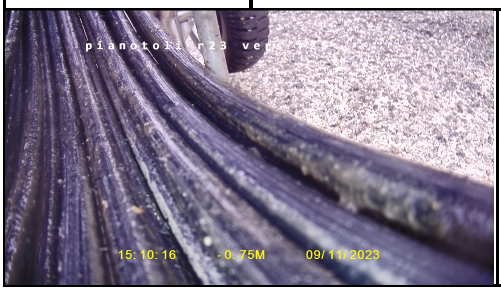

8.00m	BCAEA Raccordement par piquage direct, buriné ouvert à 3h	Photo : 2A Vidéo : 00:05:13

20.00m	BBAB Radicelles ensemble de racines poussant sur la canalisation de 6h à 12h	Photo : 3A Vidéo : 00:03:11

	Projet : TPAE Pianotoli-Caldarello	**Ville :** Porto-vecchio	
	Rue : Pianotoli-caldarello		
	Element : Branchement ou collecteur gravitaire		
	Nom du tronçon : R23-R25		
	Usage : eaux usées uniquement		
	Matériau : autre	**Forme :** circulaire 200 mm	
	Sens d'inspection : R25➔R23	**Sens d'écoulement :** R23➔R25	
Date : 02/02/2024	**Long. mesurée :** 33.00m	**Long. inspectée :** 33.00m	**Long. non inspectée :** 0m

28.00m	BCAEA Raccordement par piquage direct, buriné ouvert à 11h	Photo : 4A Vidéo : 00:00:37

33.00m	BCEA Noeud d´arrivée regard de visite	Photo : 5A Vidéo :

	Projet : TPAE Pianotoli-Caldarello	**Ville :** Porto-vecchio	
	Rue : Pianotoli-caldarello		
	Tronçon : R30-R32		
	Norme : EN 13508-2:2003+A1:2011		
	Longueur mesurée : 10.00m		
	Longueur inspectée : 10.00m		
	Longueur non inspectée : 0.00m		

INFORMATIONS GENERALES DU COLLECTEUR R30-R32

DESCRIPTION DU TRONÇON

Type de tronçon : Branchement ou collecteur gravitaire
Nom du tronçon : R30-R32
Sens d'écoulement : R30➔R32
Propriété foncière : public
Type d'emplacement : sous une route
Type : Branchement ou collecteur gravitaire
Usage du réseau : eaux usées uniquement

Forme : circulaire
Hauteur / Ø : 200mm
Largeur :
Matériau : autre
Longueur unitaire :

NOEUD R30

Type de noeud : regard de visite
Profondeur de l'ouvrage :
Matériau du Noeud : autre
Forme du noeud : circulaire
Largeur / Ø du noeud : 200mm
Longueur du noeud :

NOEUD R32

Type de noeud : regard de visite
Profondeur de l'ouvrage :
Matériau du Noeud : autre
Forme du noeud : circulaire
Largeur / Ø du noeud : 200mm
Longueur du noeud :

DESCRIPTION DE L'INSPECTION

Nom de l'inspection : ITV initiale
Nom de l'inspecteur : Susini Laurent
Date : 02/02/2024
Heure : 15:07
Objet de l'inspection :
Méthode d'inspection : par une télécaméra circulant dans la canalisation
Point de référence longitudinal : autre
Sens d'inspection : R32➔R30
Type de revêtement :
Matériau de revêtement :

Précipitations : pas de précipitations
Température : au-dessus de zéro
Régulation du débit : aucune mesure prise
Nettoyage : oui
Référence vidéo : 2311091515a.mp4

INTERVENANTS

Organisme de contrôle : SAS Sud Assainissement
Client : Agence TPAe Ajaccio

REMARQUE(S)

Remarque du tronçon :
Remarque de l'inspection : Pas énormément de pente, prévoir curage du réseau

	Projet : TPAE Pianotoli-Caldarello	**Ville :** Porto-vecchio	
	Rue : Pianotoli-caldarello		
	Element : Branchement ou collecteur gravitaire		
	Nom du tronçon : R30-R32		
	Usage : eaux usées uniquement		
	Matériau : autre	**Forme :** circulaire 200 mm	
	Sens d'inspection : R32➔R30	**Sens d'écoulement :** R30➔R32	
Date : 02/02/2024	**Long. mesurée :** 10.00m	**Long. inspectée :** 10.00m	**Long. non inspectée :** 0m
Remarque : Pas énormément de pente, prévoir curage du réseau			

SYNTHESE DU COLLECTEUR R30-R32

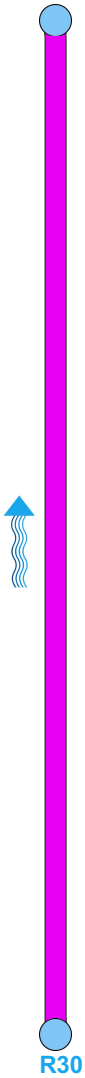

Dist. [m]	Code	Observation	Photo n°
0.00	BCDA	Noeud de départ regard de visite	1A
10.00	BCEA	Noeud d´arrivée regard de visite	2A

	Projet : TPAE Pianotoli-Caldarello	**Ville :** Porto-vecchio	
	Rue : Pianotoli-caldarello		
	Element : Branchement ou collecteur gravitaire		
	Nom du tronçon : R30-R32		
	Usage : eaux usées uniquement		
	Matériau : autre	**Forme :** circulaire 200 mm	
	Sens d'inspection : R32➔R30	**Sens d'écoulement :** R30➔R32	
Date : 02/02/2024	**Long. mesurée :** 10.00m	**Long. inspectée :** 10.00m	**Long. non inspectée :** 0m

INSPECTION DU COLLECTEUR R30-R32

0.00m	BCDA Noeud de départ regard de visite	Photo : 1A Vidéo :

10.00m	BCEA Noeud d´arrivée regard de visite	Photo : 2A Vidéo :

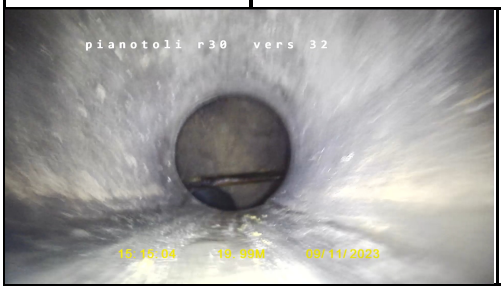

	Projet : TPAE Pianotoli-Caldarello	**Ville :** Porto-vecchio	
	Rue : Pianotoli-caldarello		
	Tronçon : R29-R30		
	Norme : EN 13508-2:2003+A1:2011		
	Longueur mesurée : 10.00m		
	Longueur inspectée : 10.00m		
	Longueur non inspectée : 0.00m		

INFORMATIONS GENERALES DU COLLECTEUR R29-R30

DESCRIPTION DU TRONÇON

Type de tronçon : Branchement ou collecteur gravitaire
Nom du tronçon : R29-R30
Sens d'écoulement : R29➔R30
Propriété foncière : public
Type d'emplacement : sous une route
Type : Branchement ou collecteur gravitaire
Usage du réseau : eaux usées uniquement

Forme : circulaire
Hauteur / Ø : 200mm
Largeur :
Matériau : autre
Longueur unitaire :

NOEUD R29

Type de noeud : regard de visite
Profondeur de l'ouvrage :
Matériau du Noeud : autre
Forme du noeud : circulaire
Largeur / Ø du noeud : 200mm
Longueur du noeud :

NOEUD R30

Type de noeud : regard de visite
Profondeur de l'ouvrage :
Matériau du Noeud : autre
Forme du noeud : circulaire
Largeur / Ø du noeud : 200mm
Longueur du noeud :

DESCRIPTION DE L'INSPECTION

Nom de l'inspection : ITV initiale
Nom de l'inspecteur : Susini Laurent
Date : 02/02/2024
Heure : 15:08
Objet de l'inspection :
Méthode d'inspection : par une télécaméra circulant dans la canalisation
Point de référence longitudinal : autre
Sens d'inspection : R30➔R29
Type de revêtement :
Matériau de revêtement :

Précipitations : pas de précipitations
Température : au-dessus de zéro
Régulation du débit : aucune mesure prise
Nettoyage : oui
Référence vidéo : 2311091516a.mp4

INTERVENANTS

Organisme de contrôle : SAS Sud Assainissement
Client : Agence TPAe Ajaccio

REMARQUE(S)

Remarque du tronçon :
Remarque de l'inspection : Pas énormément de pente, prévoir curage du réseau

	Projet : TPAE Pianotoli-Caldarello	**Ville :** Porto-vecchio	
	Rue : Pianotoli-caldarello		
	Element : Branchement ou collecteur gravitaire		
	Nom du tronçon : R29-R30		
	Usage : eaux usées uniquement		
	Matériau : autre	**Forme :** circulaire 200 mm	
	Sens d'inspection : R30➔R29	**Sens d'écoulement :** R29➔R30	
Date : 02/02/2024	**Long. mesurée :** 10.00m	**Long. inspectée :** 10.00m	**Long. non inspectée :** 0m
Remarque : Pas énormément de pente, prévoir curage du réseau			

SYNTHESE DU COLLECTEUR R29-R30

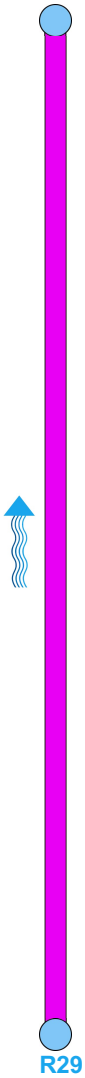

Dist. [m]	Code	Observation	Photo n°
0.00	BCDA	Noeud de départ regard de visite	1A
10.00	BCEA	Noeud d´arrivée regard de visite	2A

	Projet : TPAE Pianotoli-Caldarello	**Ville :** Porto-vecchio	
	Rue : Pianotoli-caldarello		
	Element : Branchement ou collecteur gravitaire		
	Nom du tronçon : R29-R30		
	Usage : eaux usées uniquement		
	Matériau : autre	**Forme :** circulaire 200 mm	
	Sens d'inspection : R30➔R29	**Sens d'écoulement :** R29➔R30	
Date : 02/02/2024	**Long. mesurée :** 10.00m	**Long. inspectée :** 10.00m	**Long. non inspectée :** 0m

INSPECTION DU COLLECTEUR R29-R30

0.00m	BCDA Noeud de départ regard de visite	Photo : 1A Vidéo :

10.00m	BCEA Noeud d´arrivée regard de visite	Photo : 2A Vidéo :

	Projet : TPAE Pianotoli-Caldarello	**Ville :** Porto-vecchio	
	Rue : Pianotoli-caldarello		
	Tronçon : R35-R34		
	Norme : EN 13508-2:2003+A1:2011		
	Longueur mesurée : 15.00m		
	Longueur inspectée : 15.00m		
	Longueur non inspectée : 0.00m		

INFORMATIONS GENERALES DU COLLECTEUR R35-R34

DESCRIPTION DU TRONÇON

Type de tronçon : Branchement ou collecteur gravitaire
Nom du tronçon : R35-R34
Sens d'écoulement : R35➔R34
Propriété foncière : public
Type d'emplacement : sous une route
Type : Branchement ou collecteur gravitaire
Usage du réseau : eaux usées uniquement

Forme : circulaire
Hauteur / Ø : 200mm
Largeur :
Matériau : autre
Longueur unitaire :

NOEUD R35

Type de noeud : regard de visite
Profondeur de l'ouvrage :
Matériau du Noeud : autre
Forme du noeud : circulaire
Largeur / Ø du noeud : 200mm
Longueur du noeud :

NOEUD R34

Type de noeud : regard de visite
Profondeur de l'ouvrage :
Matériau du Noeud : autre
Forme du noeud : circulaire
Largeur / Ø du noeud : 200mm
Longueur du noeud :

DESCRIPTION DE L'INSPECTION

Nom de l'inspection : ITV initiale
Nom de l'inspecteur : Susini Laurent
Date : 02/02/2024
Heure : 15:11
Objet de l'inspection :
Méthode d'inspection : par une télécaméra circulant dans la canalisation
Point de référence longitudinal : autre
Sens d'inspection : R34➔R35
Type de revêtement :
Matériau de revêtement :

Précipitations : pas de précipitations
Température : au-dessus de zéro
Régulation du débit : aucune mesure prise
Nettoyage : oui
Référence vidéo : 2311091521a.mp4

INTERVENANTS

Organisme de contrôle : SAS Sud Assainissement
Client : Agence TPAe Ajaccio

REMARQUE(S)

Remarque du tronçon :
Remarque de l'inspection : Pas énormément de pente, prévoir curage du réseau

	Projet : TPAE Pianotoli-Caldarello	**Ville :** Porto-vecchio	
	Rue : Pianotoli-caldarello		
	Element : Branchement ou collecteur gravitaire		
	Nom du tronçon : R35-R34		
	Usage : eaux usées uniquement		
	Matériau : autre	**Forme :** circulaire 200 mm	
	Sens d'inspection : R34➔R35	**Sens d'écoulement :** R35➔R34	
Date : 02/02/2024	**Long. mesurée :** 15.00m	**Long. inspectée :** 15.00m	**Long. non inspectée :** 0m
Remarque : Pas énormément de pente, prévoir curage du réseau			

SYNTHESE DU COLLECTEUR R35-R34

Dist. [m]	Code	Observation	Photo n°
0.00	BCDA	Noeud de départ regard de visite	
5.00	BBBC	Dépôts adhérents à la paroi encrassement présence de dépôt / terre sur le long de la canalisation, prévoir un nettoyage	2A
15.00	BCEA	Noeud d´arrivée regard de visite	3A

	Projet : TPAE Pianotoli-Caldarello	**Ville :** Porto-vecchio	
	Rue : Pianotoli-caldarello		
	Element : Branchement ou collecteur gravitaire		
	Nom du tronçon : R35-R34		
	Usage : eaux usées uniquement		
	Matériau : autre	**Forme :** circulaire 200 mm	
	Sens d'inspection : R34➔R35	**Sens d'écoulement :** R35➔R34	
Date : 02/02/2024	**Long. mesurée :** 15.00m	**Long. inspectée :** 15.00m	**Long. non inspectée :** 0m

INSPECTION DU COLLECTEUR R35-R34

0.00m	BCDA Noeud de départ regard de visite	Photo : Vidéo :

5.00m	BBBC Dépôts adhérents à la paroi encrassement présence de dépôt / terre sur le long de la canalisation, prévoir un nettoyage	Photo : 2A Vidéo : 00:00:45

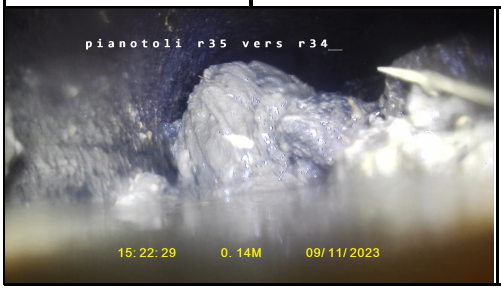

15.00m	BCEA Noeud d´arrivée regard de visite	Photo : 3A Vidéo :

	Projet : TPAE Pianotoli-Caldarello	**Ville :** Porto-vecchio	
	Rue : Pianotoli-caldarello		
	Tronçon : R35-R28		
	Norme : EN 13508-2:2003+A1:2011		
	Longueur mesurée : 15.00m		
	Longueur inspectée : 13.00m		
	Longueur non inspectée : 2.00m		

INFORMATIONS GENERALES DU COLLECTEUR R35-R28

DESCRIPTION DU TRONÇON

Type de tronçon : Branchement ou collecteur gravitaire
Nom du tronçon : R35-R28
Sens d'écoulement : R35➔R28
Propriété foncière : public
Type d'emplacement : sous une route
Type : Branchement ou collecteur gravitaire
Usage du réseau : eaux usées uniquement

Forme : circulaire
Hauteur / Ø : 200mm
Largeur :
Matériau : autre
Longueur unitaire :

NOEUD R35

Type de noeud : regard de visite
Profondeur de l'ouvrage :
Matériau du Noeud : autre
Forme du noeud : circulaire
Largeur / Ø du noeud : 200mm
Longueur du noeud :

NOEUD R28

Type de noeud : regard de visite
Profondeur de l'ouvrage :
Matériau du Noeud : autre
Forme du noeud : circulaire
Largeur / Ø du noeud : 200mm
Longueur du noeud :

DESCRIPTION DE L'INSPECTION

Nom de l'inspection : ITV initiale
Nom de l'inspecteur : Susini Laurent
Date : 02/02/2024
Heure : 15:13
Objet de l'inspection :
Méthode d'inspection : par une télécaméra circulant dans la canalisation
Point de référence longitudinal : autre
Sens d'inspection : R28➔R35
Type de revêtement :
Matériau de revêtement :

Précipitations : pas de précipitations
Température : au-dessus de zéro
Régulation du débit : aucune mesure prise
Nettoyage : oui
Référence vidéo : 2311091527a.mp4

INTERVENANTS

Organisme de contrôle : SAS Sud Assainissement
Client : Agence TPAe Ajaccio

REMARQUE(S)

Remarque du tronçon :
Remarque de l'inspection : Pas énormément de pente, prévoir curage du réseau

	Projet : TPAE Pianotoli-Caldarello	**Ville :** Porto-vecchio	
	Rue : Pianotoli-caldarello		
	Element : Branchement ou collecteur gravitaire		
	Nom du tronçon : R35-R28		
	Usage : eaux usées uniquement		
	Matériau : autre	**Forme :** circulaire 200 mm	
	Sens d'inspection : R28➔R35	**Sens d'écoulement :** R35➔R28	
Date : 02/02/2024	**Long. mesurée :** 15.00m	**Long. inspectée :** 13.00m	**Long. non inspectée :** 2m
Remarque : Pas énormément de pente, prévoir curage du réseau			

SYNTHESE DU COLLECTEUR R35-R28

Dist. [m]	Code	Observation	Photo n°
0.00	BCDA	Noeud de départ regard de visite	1A
5.00	BCAEA	Raccordement par piquage direct, buriné ouvert à 3h	2A
7.00	BCAEA	Raccordement par piquage direct, buriné ouvert à 10h	3A
13.00	BCE	Noeud d´arrivée	4A

	Projet : TPAE Pianotoli-Caldarello	**Ville :** Porto-vecchio	
	Rue : Pianotoli-caldarello		
	Element : Branchement ou collecteur gravitaire		
	Nom du tronçon : R35-R28		
	Usage : eaux usées uniquement		
	Matériau : autre	**Forme :** circulaire 200 mm	
	Sens d'inspection : R28➔R35	**Sens d'écoulement :** R35➔R28	
Date : 02/02/2024	**Long. mesurée :** 15.00m	**Long. inspectée :** 13.00m	**Long. non inspectée :** 2m

INSPECTION DU COLLECTEUR R35-R28

0.00m	BCDA Noeud de départ regard de visite	Photo : 1A Vidéo :

5.00m	BCAEA Raccordement par piquage direct, buriné ouvert à 3h	Photo : 2A Vidéo : 00:02:14

7.00m	BCAEA Raccordement par piquage direct, buriné ouvert à 10h	Photo : 3A Vidéo : 00:02:14

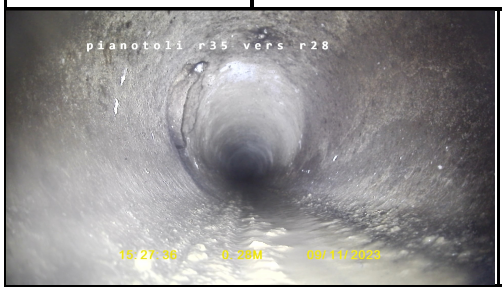

	Projet : TPAE Pianotoli-Caldarello	**Ville :** Porto-vecchio	
	Rue : Pianotoli-caldarello		
	Element : Branchement ou collecteur gravitaire		
	Nom du tronçon : R35-R28		
	Usage : eaux usées uniquement		
	Matériau : autre	**Forme :** circulaire 200 mm	
	Sens d'inspection : R28➔R35	**Sens d'écoulement :** R35➔R28	
Date : 02/02/2024	**Long. mesurée :** 15.00m	**Long. inspectée :** 13.00m	**Long. non inspectée :** 2m

13.00m	BCE Noeud d´arrivée	Photo : 4A Vidéo : 00:02:14

	Projet : TPAE Pianotoli-Caldarello	**Ville :** Porto-vecchio	
	Rue : Pianotoli-caldarello		
	Tronçon : R35-R40		
	Norme : EN 13508-2:2003+A1:2011		
	Longueur mesurée : 30.00m		
	Longueur inspectée : 30.00m		
	Longueur non inspectée : 0.00m		

INFORMATIONS GENERALES DU COLLECTEUR R35-R40

DESCRIPTION DU TRONÇON

Type de tronçon : Branchement ou collecteur gravitaire
Nom du tronçon : R35-R40
Sens d'écoulement : R35➔R40
Propriété foncière : public
Type d'emplacement : sous une route
Type : Branchement ou collecteur gravitaire
Usage du réseau : eaux usées uniquement

Forme : circulaire
Hauteur / Ø : 200mm
Largeur :
Matériau : autre
Longueur unitaire :

NOEUD R35

Type de noeud : regard de visite
Profondeur de l'ouvrage :
Matériau du Noeud : autre
Forme du noeud : circulaire
Largeur / Ø du noeud : 200mm
Longueur du noeud :

NOEUD R40

Type de noeud : regard de visite
Profondeur de l'ouvrage :
Matériau du Noeud : autre
Forme du noeud : circulaire
Largeur / Ø du noeud : 200mm
Longueur du noeud :

DESCRIPTION DE L'INSPECTION

Nom de l'inspection : ITV initiale
Nom de l'inspecteur : Susini Laurent
Date : 02/02/2024
Heure : 15:16
Objet de l'inspection :
Méthode d'inspection : par une télécaméra circulant dans la canalisation
Point de référence longitudinal : autre
Sens d'inspection : R40➔R35
Type de revêtement :
Matériau de revêtement :

Précipitations : pas de précipitations
Température : au-dessus de zéro
Régulation du débit : aucune mesure prise
Nettoyage : oui
Référence vidéo : 2311091531a.mp4

INTERVENANTS

Organisme de contrôle : SAS Sud Assainissement
Client : Agence TPAe Ajaccio

REMARQUE(S)

Remarque du tronçon :
Remarque de l'inspection : Pas énormément de pente, prévoir curage du réseau

	Projet : TPAE Pianotoli-Caldarello	**Ville :** Porto-vecchio	
	Rue : Pianotoli-caldarello		
	Element : Branchement ou collecteur gravitaire		
	Nom du tronçon : R35-R40		
	Usage : eaux usées uniquement		
	Matériau : autre	**Forme :** circulaire 200 mm	
	Sens d'inspection : R40➔R35	**Sens d'écoulement :** R35➔R40	
Date : 02/02/2024	**Long. mesurée :** 30.00m	**Long. inspectée :** 30.00m	**Long. non inspectée :** 0m
Remarque : Pas énormément de pente, prévoir curage du réseau			

SYNTHESE DU COLLECTEUR R35-R40

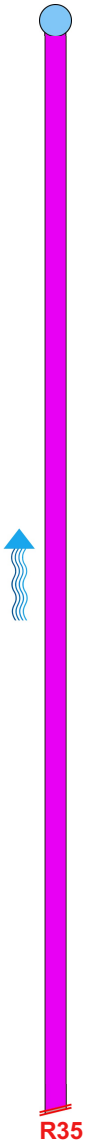

Dist. [m]	Code	Observation	Photo n°
0.00	BCDA	Noeud de départ regard de visite	1A
6.00	BCAEA	Raccordement par piquage direct, buriné ouvert à 3h	2A
11.00	BCAEA	Raccordement par piquage direct, buriné ouvert à 11h	3A
30.00	BDCZB	Inspection abandonnée autre raison inspection terminée sur les instructions de l'autorité	4A

	Projet : TPAE Pianotoli-Caldarello	**Ville :** Porto-vecchio	
	Rue : Pianotoli-caldarello		
	Element : Branchement ou collecteur gravitaire		
	Nom du tronçon : R35-R40		
	Usage : eaux usées uniquement		
	Matériau : autre	**Forme :** circulaire 200 mm	
	Sens d'inspection : R40➔R35	**Sens d'écoulement :** R35➔R40	
Date : 02/02/2024	**Long. mesurée :** 30.00m	**Long. inspectée :** 30.00m	**Long. non inspectée :** 0m

INSPECTION DU COLLECTEUR R35-R40

0.00m	BCDA Noeud de départ regard de visite	Photo : 1A Vidéo :

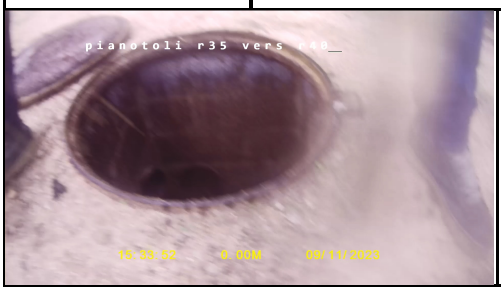

6.00m	BCAEA Raccordement par piquage direct, buriné ouvert à 3h	Photo : 2A Vidéo : 00:01:32

11.00m	BCAEA Raccordement par piquage direct, buriné ouvert à 11h	Photo : 3A Vidéo : 00:00:55

	Projet : TPAE Pianotoli-Caldarello	**Ville :** Porto-vecchio	
	Rue : Pianotoli-caldarello		
	Element : Branchement ou collecteur gravitaire		
	Nom du tronçon : R35-R40		
	Usage : eaux usées uniquement		
	Matériau : autre	**Forme :** circulaire 200 mm	
	Sens d'inspection : R40➔R35	**Sens d'écoulement :** R35➔R40	
Date : 02/02/2024	**Long. mesurée :** 30.00m	**Long. inspectée :** 30.00m	**Long. non inspectée :** 0m

30.00m	BDCZB Inspection abandonnée autre raison inspection terminée sur les instructions de l'autorité	Photo : 4A Vidéo :

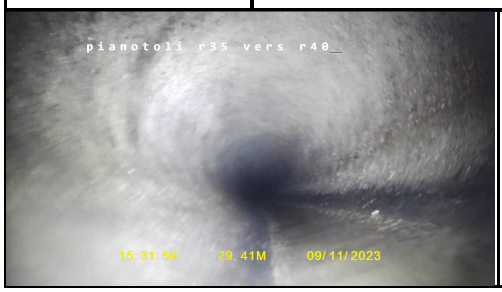

	Projet : TPAE Pianotoli-Caldarello	**Ville :** Porto-vecchio	
	Rue : Pianotoli-caldarello		
	Tronçon : piquage R16-R19		
	Norme : EN 13508-2:2003+A1:2011		
	Longueur mesurée : 31.00m		
	Longueur inspectée : 31.00m		
	Longueur non inspectée : 0.00m		

INFORMATIONS GENERALES DU COLLECTEUR piquage R16-R19

DESCRIPTION DU TRONÇON

Type de tronçon : Branchement ou collecteur gravitaire
Nom du tronçon : piquage R16-R19
Sens d'écoulement : R16➔R19
Propriété foncière : public
Type d'emplacement : sous une route
Type : Branchement ou collecteur gravitaire
Usage du réseau : eaux usées uniquement

Forme : circulaire
Hauteur / Ø : 200mm
Largeur :
Matériau : autre
Longueur unitaire :

NOEUD R16

Type de noeud : regard de visite
Profondeur de l'ouvrage :
Matériau du Noeud : autre
Forme du noeud : circulaire
Largeur / Ø du noeud : 200mm
Longueur du noeud :

NOEUD R19

Type de noeud : regard de visite
Profondeur de l'ouvrage :
Matériau du Noeud : autre
Forme du noeud : circulaire
Largeur / Ø du noeud : 200mm
Longueur du noeud :

DESCRIPTION DE L'INSPECTION

Nom de l'inspection : ITV initiale
Nom de l'inspecteur : Susini Laurent
Date : 02/02/2024
Heure : 15:19
Objet de l'inspection :
Méthode d'inspection : par une télécaméra circulant dans la canalisation
Point de référence longitudinal : autre
Sens d'inspection : R19➔R16
Type de revêtement :
Matériau de revêtement :

Précipitations : pas de précipitations
Température : au-dessus de zéro
Régulation du débit : aucune mesure prise
Nettoyage : oui
Référence vidéo : 2311091538a.mp4

INTERVENANTS

Organisme de contrôle : SAS Sud Assainissement
Client : Agence TPAe Ajaccio

REMARQUE(S)

Remarque du tronçon :
Remarque de l'inspection : Pas énormément de pente, prévoir curage du réseau

	Projet : TPAE Pianotoli-Caldarello	**Ville :** Porto-vecchio	
	Rue : Pianotoli-caldarello		
	Element : Branchement ou collecteur gravitaire		
	Nom du tronçon : piquage R16-R19		
	Usage : eaux usées uniquement		
	Matériau : autre	**Forme :** circulaire 200 mm	
	Sens d'inspection : R19➔R16	**Sens d'écoulement :** R16➔R19	
Date : 02/02/2024	**Long. mesurée :** 31.00m	**Long. inspectée :** 31.00m	**Long. non inspectée :** 0m
Remarque : Pas énormément de pente, prévoir curage du réseau			

SYNTHESE DU COLLECTEUR piquage R16-R19

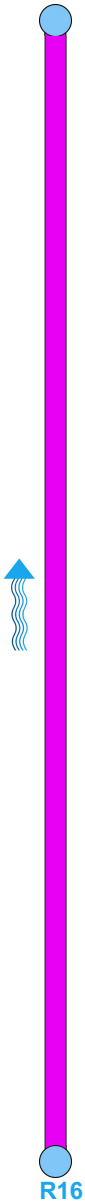

Dist. [m]	Code	Observation	Photo n°
0.00	BCDA	Noeud de départ regard de visite	1A
8.00	BCAEA	Raccordement par piquage direct, buriné ouvert à 3h	2A
11.00	BAG	Branchement pénétrant piquage 16 vers 19 | Piquage droite avec un éffondrement à 3h, sur assemblage	3A
15.00	BCAEA	Raccordement par piquage direct, buriné ouvert à 2h	4A
15.71	BBAC	Ensemble complexe de racines Piquage 16 vers 19, racines isolée de 12h à 6h, sur assemblage	5A
21.00	BCAEA	Raccordement par piquage direct, buriné ouvert à 3h	6A
31.00	BCEA	Noeud d´arrivée regard de visite	7A

	Projet : TPAE Pianotoli-Caldarello	**Ville :** Porto-vecchio	
	Rue : Pianotoli-caldarello		
	Element : Branchement ou collecteur gravitaire		
	Nom du tronçon : piquage R16-R19		
	Usage : eaux usées uniquement		
	Matériau : autre	**Forme :** circulaire 200 mm	
	Sens d'inspection : R19➔R16	**Sens d'écoulement :** R16➔R19	
Date : 02/02/2024	**Long. mesurée :** 31.00m	**Long. inspectée :** 31.00m	**Long. non inspectée :** 0m

INSPECTION DU COLLECTEUR piquage R16-R19

0.00m	BCDA Noeud de départ regard de visite	Photo : 1A Vidéo :

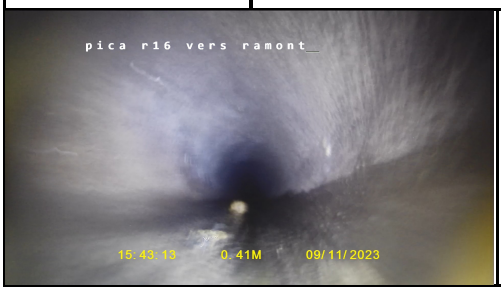

8.00m	BCAEA Raccordement par piquage direct, buriné ouvert à 3h	Photo : 2A Vidéo : 00:01:40

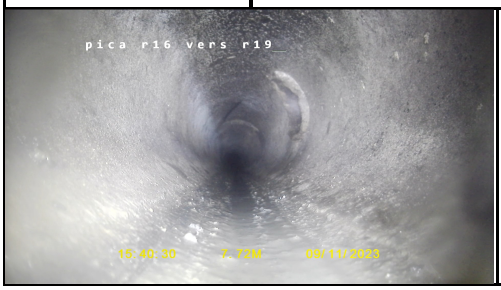

11.00m	BAG Branchement pénétrant piquage 16 vers 19 | Piquage droite avec un éffondrement à 3h, sur assemblage	Photo : 3A Vidéo : 00:03:00

	Projet : TPAE Pianotoli-Caldarello	**Ville :** Porto-vecchio	
	Rue : Pianotoli-caldarello		
	Element : Branchement ou collecteur gravitaire		
	Nom du tronçon : piquage R16-R19		
	Usage : eaux usées uniquement		
	Matériau : autre	**Forme :** circulaire 200 mm	
	Sens d'inspection : R19➔R16	**Sens d'écoulement :** R16➔R19	
Date : 02/02/2024	**Long. mesurée :** 31.00m	**Long. inspectée :** 31.00m	**Long. non inspectée :** 0m

15.00m	BCAEA Raccordement par piquage direct, buriné ouvert à 2h	Photo : 4A Vidéo : 00:01:17

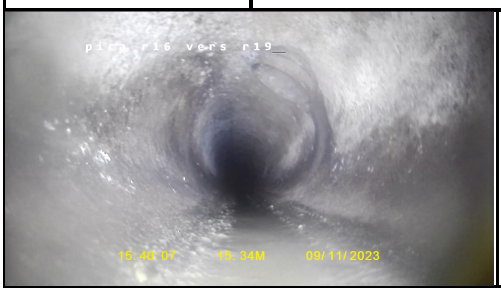

15.71m	BBAC Ensemble complexe de racines Piquage 16 vers 19, racines isolée de 12h à 6h, sur assemblage	Photo : 5A Vidéo : 00:03:00

21.00m	BCAEA Raccordement par piquage direct, buriné ouvert à 3h	Photo : 6A Vidéo : 00:00:51

	Projet : TPAE Pianotoli-Caldarello	**Ville :** Porto-vecchio	
	Rue : Pianotoli-caldarello		
	Element : Branchement ou collecteur gravitaire		
	Nom du tronçon : piquage R16-R19		
	Usage : eaux usées uniquement		
	Matériau : autre	**Forme :** circulaire 200 mm	
	Sens d'inspection : R19➔R16	**Sens d'écoulement :** R16➔R19	
Date : 02/02/2024	**Long. mesurée :** 31.00m	**Long. inspectée :** 31.00m	**Long. non inspectée :** 0m

31.00m	BCEA Noeud d´arrivée regard de visite	Photo : 7A
		Vidéo :

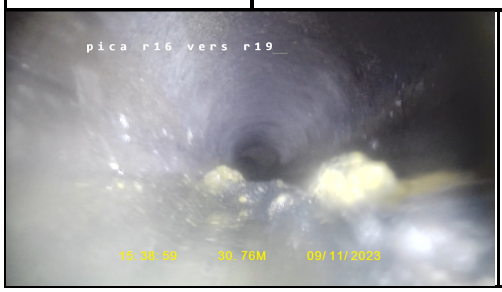

	Projet : TPAE Pianotoli-Caldarello	**Ville :** Porto-vecchio	
	Rue : Pianotoli-caldarello		
	Tronçon : PIQUAGE R176 -R177		
	Norme : EN 13508-2:2003+A1:2011		
	Longueur mesurée : 11.00m		
	Longueur inspectée : 11.00m		
	Longueur non inspectée : 0.00m		

INFORMATIONS GENERALES DU COLLECTEUR PIQUAGE R176 -R177

DESCRIPTION DU TRONÇON

Type de tronçon : Branchement ou collecteur gravitaire
Nom du tronçon : PIQUAGE R176 -R177
Sens d'écoulement : R176 ➔R177
Propriété foncière : public
Type d'emplacement : sous une route
Type : Branchement ou collecteur gravitaire
Usage du réseau : eaux usées uniquement

Forme : circulaire
Hauteur / Ø : 200mm
Largeur :
Matériau : autre
Longueur unitaire :

NOEUD R176

Type de noeud : regard de visite
Profondeur de l'ouvrage :
Matériau du Noeud : autre
Forme du noeud : circulaire
Largeur / Ø du noeud : 200mm
Longueur du noeud :

NOEUD R177

Type de noeud : regard de visite
Profondeur de l'ouvrage :
Matériau du Noeud : autre
Forme du noeud : circulaire
Largeur / Ø du noeud : 200mm
Longueur du noeud :

DESCRIPTION DE L'INSPECTION

Nom de l'inspection : ITV initiale
Nom de l'inspecteur : Susini Laurent
Date : 02/02/2024
Heure : 15:30
Objet de l'inspection :
Méthode d'inspection : par une télécaméra circulant dans la canalisation
Point de référence longitudinal : autre
Sens d'inspection : R177➔R176
Type de revêtement :
Matériau de revêtement :

Précipitations : pas de précipitations
Température : au-dessus de zéro
Régulation du débit : aucune mesure prise
Nettoyage : oui
Référence vidéo : 2311091643c.mp4

INTERVENANTS

Organisme de contrôle : SAS Sud Assainissement
Client : Agence TPAe Ajaccio

REMARQUE(S)

Remarque du tronçon :
Remarque de l'inspection : Pas énormément de pente, prévoir curage du réseau

	Projet : TPAE Pianotoli-Caldarello	**Ville :** Porto-vecchio	
	Rue : Pianotoli-caldarello		
	Element : Branchement ou collecteur gravitaire		
	Nom du tronçon : PIQUAGE R176 -R177		
	Usage : eaux usées uniquement		
	Matériau : autre	**Forme :** circulaire 200 mm	
	Sens d'inspection : R177➔R176	**Sens d'écoulement :** R176 ➔R177	
Date : 02/02/2024	**Long. mesurée :** 11.00m	**Long. inspectée :** 11.00m	**Long. non inspectée :** 0m
Remarque : Pas énormément de pente, prévoir curage du réseau			

SYNTHESE DU COLLECTEUR PIQUAGE R176 -R177

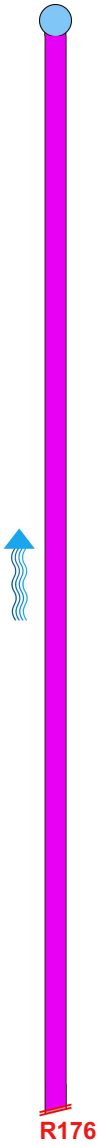

Dist. [m]	Code	Observation	Photo n°
0.00	BCDA	Noeud de départ regard de visite, sur assemblage	1A
5.00	BCAEA	Raccordement par piquage direct, buriné ouvert à 11h, sur assemblage	2A
8.00	BCAEA	Raccordement par piquage direct, buriné ouvert à 9h, sur assemblage	3A
11.00	BDCZB	Inspection abandonnée autre raison inspection terminée sur les instructions de l'autorité passage par un regard précedent vu que le 177 étant borgne, sur assemblage	4A

	Projet : TPAE Pianotoli-Caldarello	**Ville :** Porto-vecchio	
	Rue : Pianotoli-caldarello		
	Element : Branchement ou collecteur gravitaire		
	Nom du tronçon : PIQUAGE R176 -R177		
	Usage : eaux usées uniquement		
	Matériau : autre	**Forme :** circulaire 200 mm	
	Sens d'inspection : R177➔R176	**Sens d'écoulement :** R176 ➔R177	
Date : 02/02/2024	**Long. mesurée :** 11.00m	**Long. inspectée :** 11.00m	**Long. non inspectée :** 0m

INSPECTION DU COLLECTEUR PIQUAGE R176 -R177

0.00m	BCDA Noeud de départ regard de visite, sur assemblage	Photo : 1A Vidéo : 00:00:01

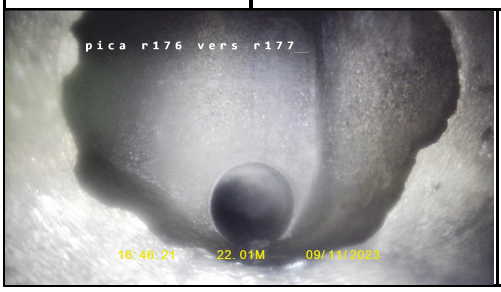

5.00m	BCAEA Raccordement par piquage direct, buriné ouvert à 11h, sur assemblage	Photo : 2A Vidéo : 00:00:18

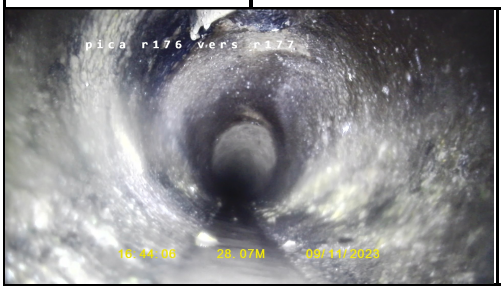

8.00m	BCAEA Raccordement par piquage direct, buriné ouvert à 9h, sur assemblage	Photo : 3A Vidéo : 00:01:23

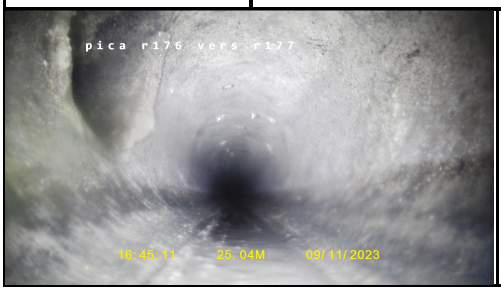

	Projet : TPAE Pianotoli-Caldarello	**Ville :** Porto-vecchio	
	Rue : Pianotoli-caldarello		
	Element : Branchement ou collecteur gravitaire		
	Nom du tronçon : PIQUAGE R176 -R177		
	Usage : eaux usées uniquement		
	Matériau : autre	**Forme :** circulaire 200 mm	
	Sens d'inspection : R177➔R176	**Sens d'écoulement :** R176 ➔R177	
Date : 02/02/2024	**Long. mesurée :** 11.00m	**Long. inspectée :** 11.00m	**Long. non inspectée :** 0m

11.00m	BDCZB Inspection abandonnée autre raison inspection terminée sur les instructions de l'autorité passage par un regard précedent vu que le 177 étant borgne, sur assemblage	Photo : 4A Vidéo :

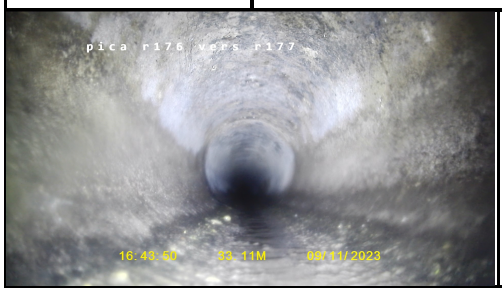

	Projet : TPAE Pianotoli-Caldarello	**Ville :** Porto-vecchio	
	Rue : Pianotoli-caldarello		
	Tronçon : R173-R176		
	Norme : EN 13508-2:2003+A1:2011		
	Longueur mesurée : 22.00m		
	Longueur inspectée : 22.00m		
	Longueur non inspectée : 0.00m		

INFORMATIONS GENERALES DU COLLECTEUR R173-R176

DESCRIPTION DU TRONÇON

Type de tronçon : Branchement ou collecteur gravitaire
Nom du tronçon : R173-R176
Sens d'écoulement : R173➔R176
Propriété foncière : public
Type d'emplacement : sous une route
Type : Branchement ou collecteur gravitaire
Usage du réseau : eaux usées uniquement

Forme : circulaire
Hauteur / Ø : 200mm
Largeur :
Matériau : autre
Longueur unitaire :

NOEUD R173

Type de noeud : regard de visite
Profondeur de l'ouvrage :
Matériau du Noeud : autre
Forme du noeud : circulaire
Largeur / Ø du noeud : 200mm
Longueur du noeud :

NOEUD R176

Type de noeud : regard de visite
Profondeur de l'ouvrage :
Matériau du Noeud : autre
Forme du noeud : circulaire
Largeur / Ø du noeud : 200mm
Longueur du noeud :

DESCRIPTION DE L'INSPECTION

Nom de l'inspection : ITV initiale
Nom de l'inspecteur : Susini Laurent
Date : 02/02/2024
Heure : 15:33
Objet de l'inspection :
Méthode d'inspection : par une télécaméra circulant dans la canalisation
Point de référence longitudinal : autre
Sens d'inspection : R176➔R173
Type de revêtement :
Matériau de revêtement :

Précipitations : pas de précipitations
Température : au-dessus de zéro
Régulation du débit : aucune mesure prise
Nettoyage : oui
Référence vidéo : 2311091646a.mp4

INTERVENANTS

Organisme de contrôle : SAS Sud Assainissement
Client : Agence TPAe Ajaccio

REMARQUE(S)

Remarque du tronçon :
Remarque de l'inspection : Pas énormément de pente, prévoir curage du réseau

	Projet : TPAE Pianotoli-Caldarello	**Ville :** Porto-vecchio	
	Rue : Pianotoli-caldarello		
	Element : Branchement ou collecteur gravitaire		
	Nom du tronçon : R173-R176		
	Usage : eaux usées uniquement		
	Matériau : autre	**Forme :** circulaire 200 mm	
	Sens d'inspection : R176➔R173	**Sens d'écoulement :** R173➔R176	
Date : 02/02/2024	**Long. mesurée :** 22.00m	**Long. inspectée :** 22.00m	**Long. non inspectée :** 0m
Remarque : Pas énormément de pente, prévoir curage du réseau			

SYNTHESE DU COLLECTEUR R173-R176

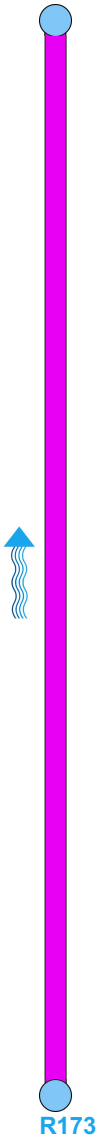

Dist. [m]	Code	Observation	Photo n°
0.00	BCDA	Noeud de départ regard de visite, sur assemblage	1A
2.00	BBEE	Obstacle coincé dans l'assemblage objet bloqué dans la canalisation de 12h à 12h	2A
14.00	BCAEA	Raccordement par piquage direct, buriné ouvert à 3h, sur assemblage	3B
22.00	BCEA	Noeud d´arrivée regard de visite, sur assemblage	4A

	Projet : TPAE Pianotoli-Caldarello	**Ville :** Porto-vecchio	
	Rue : Pianotoli-caldarello		
	Element : Branchement ou collecteur gravitaire		
	Nom du tronçon : R173-R176		
	Usage : eaux usées uniquement		
	Matériau : autre	**Forme :** circulaire 200 mm	
	Sens d'inspection : R176➔R173	**Sens d'écoulement :** R173➔R176	
Date : 02/02/2024	**Long. mesurée :** 22.00m	**Long. inspectée :** 22.00m	**Long. non inspectée :** 0m

INSPECTION DU COLLECTEUR R173-R176

0.00m	BCDA Noeud de départ regard de visite, sur assemblage	Photo : 1A Vidéo :

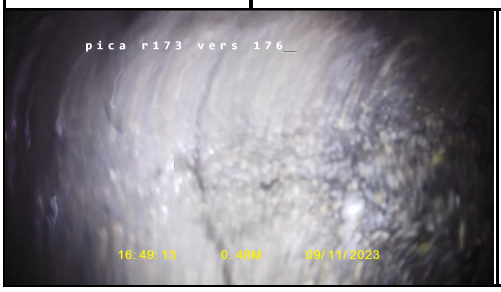

2.00m	BBEE Obstacle coincé dans l'assemblage objet bloqué dans la canalisation de 12h à 12h	Photo : 2A Vidéo : 00:01:46

14.00m	BCAEA Raccordement par piquage direct, buriné ouvert à 3h, sur assemblage	Photo : 3B Vidéo : 00:00:49

	Projet : TPAE Pianotoli-Caldarello	**Ville :** Porto-vecchio	
	Rue : Pianotoli-caldarello		
	Element : Branchement ou collecteur gravitaire		
	Nom du tronçon : R173-R176		
	Usage : eaux usées uniquement		
	Matériau : autre	**Forme :** circulaire 200 mm	
	Sens d'inspection : R176➔R173	**Sens d'écoulement :** R173➔R176	
Date : 02/02/2024	**Long. mesurée :** 22.00m	**Long. inspectée :** 22.00m	**Long. non inspectée :** 0m

22.00m	BCEA Noeud d´arrivée regard de visite, sur assemblage	Photo : 4A
		Vidéo :

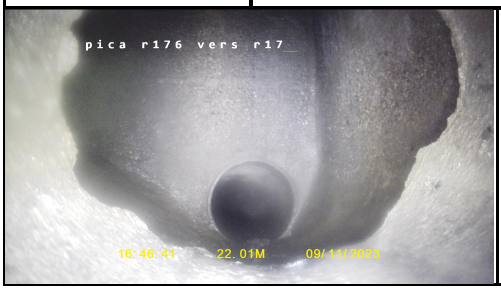

	Projet : TPAE Pianotoli-Caldarello	**Ville :** Porto-vecchio	
	Rue : Pianotoli-caldarello		
	Tronçon : R173-R172 borgne		
	Norme : EN 13508-2:2003+A1:2011		
	Longueur mesurée : 10.00m		
	Longueur inspectée : 10.00m		
	Longueur non inspectée : 0.00m		

INFORMATIONS GENERALES DU COLLECTEUR R173-R172 borgne

DESCRIPTION DU TRONÇON

Type de tronçon : Branchement ou collecteur gravitaire
Nom du tronçon : R173-R172 borgne
Sens d'écoulement : R172 borgne➔R173
Propriété foncière : public
Type d'emplacement : sous une route
Type : Branchement ou collecteur gravitaire
Usage du réseau : eaux usées uniquement

Forme : circulaire
Hauteur / Ø : 200mm
Largeur :
Matériau : autre
Longueur unitaire :

NOEUD R173

Type de noeud : regard de visite
Profondeur de l'ouvrage :
Matériau du Noeud : autre
Forme du noeud : circulaire
Largeur / Ø du noeud : 200mm
Longueur du noeud :

NOEUD R172 borgne

Type de noeud : regard de visite
Profondeur de l'ouvrage :
Matériau du Noeud : autre
Forme du noeud : circulaire
Largeur / Ø du noeud : 200mm
Longueur du noeud :

DESCRIPTION DE L'INSPECTION

Nom de l'inspection : ITV initiale
Nom de l'inspecteur : Susini Laurent
Date : 02/02/2024
Heure : 15:40
Objet de l'inspection :
Méthode d'inspection : par une télécaméra circulant dans la canalisation
Point de référence longitudinal : autre
Sens d'inspection : R173➔R172 borgne
Type de revêtement :
Matériau de revêtement :

Précipitations : pas de précipitations
Température : au-dessus de zéro
Régulation du débit : aucune mesure prise
Nettoyage : oui
Référence vidéo : 2311091651a.mp4

INTERVENANTS

Organisme de contrôle : SAS Sud Assainissement
Client : Agence TPAe Ajaccio

REMARQUE(S)

Remarque du tronçon :
Remarque de l'inspection : Pas énormément de pente, prévoir curage du réseau

	Projet : TPAE Pianotoli-Caldarello	**Ville :** Porto-vecchio	
	Rue : Pianotoli-caldarello		
	Element : Branchement ou collecteur gravitaire		
	Nom du tronçon : R173-R172 borgne		
	Usage : eaux usées uniquement		
	Matériau : autre	**Forme :** circulaire 200 mm	
	Sens d'inspection : R173➔R172 borgne	**Sens d'écoulement :** R172 borgne➔R173	
Date : 02/02/2024	**Long. mesurée :** 10.00m	**Long. inspectée :** 10.00m	**Long. non inspectée :** 0m
Remarque : Pas énormément de pente, prévoir curage du réseau			

SYNTHESE DU COLLECTEUR R173-R172 borgne

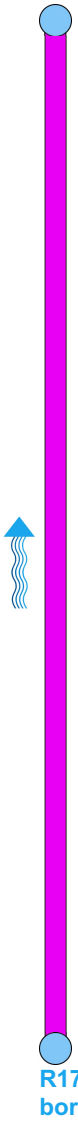

Dist. [m]	Code	Observation	Photo n°
0.00	BCDA	Noeud de départ regard de visite	1A
8.00	BCAEA	Raccordement par piquage direct, buriné ouvert à 12h	2A
10.00	BCEA	Noeud d´arrivée regard de visite regard borgne	3A

	Projet : TPAE Pianotoli-Caldarello	**Ville :** Porto-vecchio	
	Rue : Pianotoli-caldarello		
	Element : Branchement ou collecteur gravitaire		
	Nom du tronçon : R173-R172 borgne		
	Usage : eaux usées uniquement		
	Matériau : autre	**Forme :** circulaire 200 mm	
	Sens d'inspection : R173➔R172 borgne	**Sens d'écoulement :** R172 borgne➔R173	
Date : 02/02/2024	**Long. mesurée :** 10.00m	**Long. inspectée :** 10.00m	**Long. non inspectée :** 0m

INSPECTION DU COLLECTEUR R173-R172 borgne

0.00m	BCDA Noeud de départ regard de visite	Photo : 1A Vidéo :

8.00m	BCAEA Raccordement par piquage direct, buriné ouvert à 12h	Photo : 2A Vidéo : 00:00:10

10.00m	BCEA Noeud d´arrivée regard de visite regard borgne	Photo : 3A Vidéo : 00:00:00

	Projet : TPAE Pianotoli-Caldarello	**Ville :** Porto-vecchio	
	Rue : Pianotoli-caldarello		
	Tronçon : R170 -R172		
	Norme : EN 13508-2:2003+A1:2011		
	Longueur mesurée : 25.00m		
	Longueur inspectée : 25.00m		
	Longueur non inspectée : 0.00m		

INFORMATIONS GENERALES DU COLLECTEUR R170 -R172

DESCRIPTION DU TRONÇON

Type de tronçon : Branchement ou collecteur gravitaire
Nom du tronçon : R170 -R172
Sens d'écoulement : R170 ➔R172
Propriété foncière : public
Type d'emplacement : sous une route
Type : Branchement ou collecteur gravitaire
Usage du réseau : eaux usées uniquement

Forme : circulaire
Hauteur / Ø : 200mm
Largeur :
Matériau : autre
Longueur unitaire :

NOEUD R170

Type de noeud : regard de visite
Profondeur de l'ouvrage :
Matériau du Noeud : autre
Forme du noeud : circulaire
Largeur / Ø du noeud : 200mm
Longueur du noeud :

NOEUD R172

Type de noeud : regard de visite
Profondeur de l'ouvrage :
Matériau du Noeud : autre
Forme du noeud : circulaire
Largeur / Ø du noeud : 200mm
Longueur du noeud :

DESCRIPTION DE L'INSPECTION

Nom de l'inspection : ITV initiale
Nom de l'inspecteur : Susini Laurent
Date : 02/02/2024
Heure :
Objet de l'inspection :
Méthode d'inspection : par une télécaméra circulant dans la canalisation
Point de référence longitudinal : autre
Sens d'inspection : R172➔R170
Type de revêtement :
Matériau de revêtement :

Précipitations : pas de précipitations
Température : au-dessus de zéro
Régulation du débit : aucune mesure prise
Nettoyage : oui
Référence vidéo : 2311091700a.mp4

INTERVENANTS

Organisme de contrôle : SAS Sud Assainissement
Client : Agence TPAe Ajaccio

REMARQUE(S)

Remarque du tronçon :
Remarque de l'inspection : Pas énormément de pente, prévoir curage du réseau

	Projet : TPAE Pianotoli-Caldarello	**Ville :** Porto-vecchio	
	Rue : Pianotoli-caldarello		
	Element : Branchement ou collecteur gravitaire		
	Nom du tronçon : R170 -R172		
	Usage : eaux usées uniquement		
	Matériau : autre	**Forme :** circulaire 200 mm	
	Sens d'inspection : R172➔R170	**Sens d'écoulement :** R170 ➔R172	
Date : 02/02/2024	**Long. mesurée :** 25.00m	**Long. inspectée :** 25.00m	**Long. non inspectée :** 0m
Remarque : Pas énormément de pente, prévoir curage du réseau			

SYNTHESE DU COLLECTEUR R170 -R172

Dist. [m]	Code	Observation	Photo n°
0.00	BCDA	Noeud de départ regard de visite	1A
1.50	BCAEA	Raccordement par piquage direct, buriné ouvert à 1h	2A
3.00	BCAEA	Raccordement par piquage direct, buriné ouvert à 3h	3A
6.00	BCAEA	Raccordement par piquage direct, buriné ouvert à 9h	4A
11.00	BCAEA	Raccordement par piquage direct, buriné ouvert à 2h	5A
15.00	BCAEA	Raccordement par piquage direct, buriné ouvert à 12h	6A
20.00	BBAB	Radicelles radicelle dans la jointure de la canalisation de 11h à 12h	7A
25.00	BDCZB	Inspection abandonnée autre raison inspection terminée sur les instructions de l'autorité	8A

	Projet : TPAE Pianotoli-Caldarello	**Ville :** Porto-vecchio	
	Rue : Pianotoli-caldarello		
	Element : Branchement ou collecteur gravitaire		
	Nom du tronçon : R170 -R172		
	Usage : eaux usées uniquement		
	Matériau : autre	**Forme :** circulaire 200 mm	
	Sens d'inspection : R172➔R170	**Sens d'écoulement :** R170 ➔R172	
Date : 02/02/2024	**Long. mesurée :** 25.00m	**Long. inspectée :** 25.00m	**Long. non inspectée :** 0m

INSPECTION DU COLLECTEUR R170 -R172

0.00m	BCDA Noeud de départ regard de visite	Photo : 1A Vidéo :

1.50m	BCAEA Raccordement par piquage direct, buriné ouvert à 1h	Photo : 2A Vidéo : 00:03:44

3.00m	BCAEA Raccordement par piquage direct, buriné ouvert à 3h	Photo : 3A Vidéo : 00:03:20

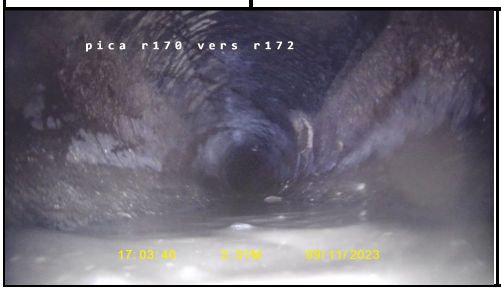

	Projet : TPAE Pianotoli-Caldarello	**Ville :** Porto-vecchio	
	Rue : Pianotoli-caldarello		
	Element : Branchement ou collecteur gravitaire		
	Nom du tronçon : R170 -R172		
	Usage : eaux usées uniquement		
	Matériau : autre	**Forme :** circulaire 200 mm	
	Sens d'inspection : R172➔R170	**Sens d'écoulement :** R170 ➔R172	
Date : 02/02/2024	**Long. mesurée :** 25.00m	**Long. inspectée :** 25.00m	**Long. non inspectée :** 0m

6.00m	BCAEA Raccordement par piquage direct, buriné ouvert à 9h	Photo : 4A Vidéo : 00:02:47

11.00m	BCAEA Raccordement par piquage direct, buriné ouvert à 2h	Photo : 5A Vidéo : 00:01:40

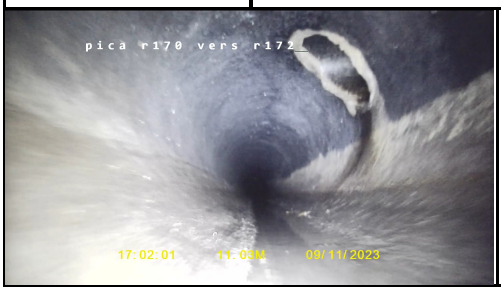

15.00m	BCAEA Raccordement par piquage direct, buriné ouvert à 12h	Photo : 6A Vidéo : 00:01:00

	Projet : TPAE Pianotoli-Caldarello	**Ville :** Porto-vecchio	
	Rue : Pianotoli-caldarello		
	Element : Branchement ou collecteur gravitaire		
	Nom du tronçon : R170 -R172		
	Usage : eaux usées uniquement		
	Matériau : autre	**Forme :** circulaire 200 mm	
	Sens d'inspection : R172➔R170	**Sens d'écoulement :** R170 ➔R172	
Date : 02/02/2024	**Long. mesurée :** 25.00m	**Long. inspectée :** 25.00m	**Long. non inspectée :** 0m

20.00m	BBAB Radicelles radicelle dans la jointure de la canalisation de 11h à 12h	Photo : 7A Vidéo : 00:00:35

25.00m	BDCZB Inspection abandonnée autre raison inspection terminée sur les instructions de l'autorité	Photo : 8A Vidéo : 00:00:01

	Projet : TPAE Pianotoli-Caldarello	**Ville :** Porto-vecchio	
	Rue : Pianotoli-caldarello		
	Tronçon : R154-R155		
	Norme : EN 13508-2:2003+A1:2011		
	Longueur mesurée : 15.00m		
	Longueur inspectée : 10.00m		
	Longueur non inspectée : 5.00m		

INFORMATIONS GENERALES DU COLLECTEUR R154-R155

DESCRIPTION DU TRONÇON

Type de tronçon : Branchement ou collecteur gravitaire
Nom du tronçon : R154-R155
Sens d'écoulement : R154➔R155
Propriété foncière : public
Type d'emplacement : sous une route
Type : Branchement ou collecteur gravitaire
Usage du réseau : eaux usées uniquement

Forme : circulaire
Hauteur / Ø : 200mm
Largeur :
Matériau : autre
Longueur unitaire :

NOEUD R154

Type de noeud : regard de visite
Profondeur de l'ouvrage :
Matériau du Noeud : autre
Forme du noeud : circulaire
Largeur / Ø du noeud : 200mm
Longueur du noeud :

NOEUD R155

Type de noeud : regard de visite
Profondeur de l'ouvrage :
Matériau du Noeud : autre
Forme du noeud : circulaire
Largeur / Ø du noeud : 200mm
Longueur du noeud :

DESCRIPTION DE L'INSPECTION

Nom de l'inspection : ITV initiale
Nom de l'inspecteur : Susini Laurent
Date : 02/02/2024
Heure : 15:43
Objet de l'inspection :
Méthode d'inspection : par une télécaméra circulant dans la canalisation
Point de référence longitudinal : autre
Sens d'inspection : R155➔R154
Type de revêtement :
Matériau de revêtement :

Précipitations : pas de précipitations
Température : au-dessus de zéro
Régulation du débit : aucune mesure prise
Nettoyage : oui
Référence vidéo : 2311091712a.mp4

INTERVENANTS

Organisme de contrôle : SAS Sud Assainissement
Client : Agence TPAe Ajaccio

REMARQUE(S)

Remarque du tronçon :
Remarque de l'inspection : Pas énormément de pente, prévoir curage du réseau

	Projet : TPAE Pianotoli-Caldarello	**Ville :** Porto-vecchio	
	Rue : Pianotoli-caldarello		
	Element : Branchement ou collecteur gravitaire		
	Nom du tronçon : R154-R155		
	Usage : eaux usées uniquement		
	Matériau : autre	**Forme :** circulaire 200 mm	
	Sens d'inspection : R155➔R154	**Sens d'écoulement :** R154➔R155	
Date : 02/02/2024	**Long. mesurée :** 15.00m	**Long. inspectée :** 10.00m	**Long. non inspectée :** 5m
Remarque : Pas énormément de pente, prévoir curage du réseau			

SYNTHESE DU COLLECTEUR R154-R155

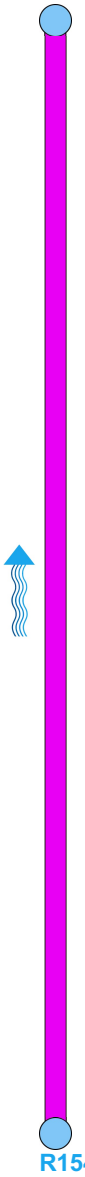

Dist. [m]	Code	Observation	Photo n°
0.00	BCDA	Noeud de départ regard de visite	1A
5.00	BBAA	Grosse racine isolée racines de 11h à 6h	2A 2B
7.00	BACB	Effondrement partiel, partie de paroi manquante racines sortant de la canalisation provocant une rupture de celle-ci	3A 3B
9.00	BCEA	Noeud d´arrivée regard de visite regard borgne à 9h	4A
10.00	BCEA	Noeud d´arrivée regard de visite	5A

	Projet : TPAE Pianotoli-Caldarello	**Ville :** Porto-vecchio	
	Rue : Pianotoli-caldarello		
	Element : Branchement ou collecteur gravitaire		
	Nom du tronçon : R154-R155		
	Usage : eaux usées uniquement		
	Matériau : autre	**Forme :** circulaire 200 mm	
	Sens d'inspection : R155➔R154	**Sens d'écoulement :** R154➔R155	
Date : 02/02/2024	**Long. mesurée :** 15.00m	**Long. inspectée :** 10.00m	**Long. non inspectée :** 5m

INSPECTION DU COLLECTEUR R154-R155

0.00m	BCDA Noeud de départ regard de visite	Photo : 1A Vidéo : 00:00:02

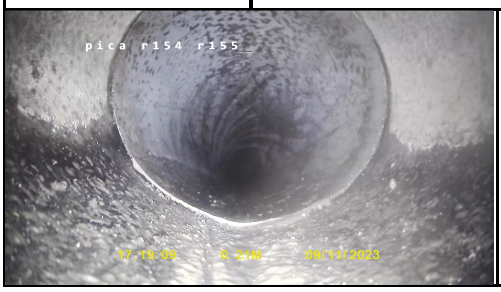

5.00m	BBAA Grosse racine isolée racines de 11h à 6h	Photo : 2A 2B Vidéo : 00:02:46

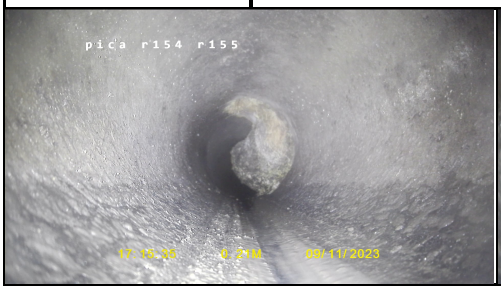

7.00m	BACB Effondrement partiel, partie de paroi manquante racines sortant de la canalisation provocant une rupture de celle-ci	Photo : 3A 3B Vidéo : 00:00:47

	Projet : TPAE Pianotoli-Caldarello	**Ville :** Porto-vecchio	
	Rue : Pianotoli-caldarello		
	Element : Branchement ou collecteur gravitaire		
	Nom du tronçon : R154-R155		
	Usage : eaux usées uniquement		
	Matériau : autre	**Forme :** circulaire 200 mm	
	Sens d'inspection : R155➔R154	**Sens d'écoulement :** R154➔R155	
Date : 02/02/2024	**Long. mesurée :** 15.00m	**Long. inspectée :** 10.00m	**Long. non inspectée :** 5m

9.00m	BCEA Noeud d´arrivée regard de visite regard borgne à 9h	Photo : 4A Vidéo : 00:06:21

10.00m	BCEA Noeud d´arrivée regard de visite	Photo : 5A Vidéo : 00:06:21

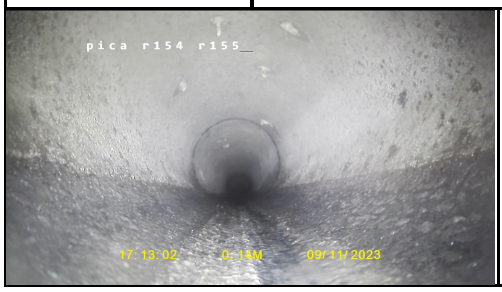

	Projet : TPAE Pianotoli-Caldarello	**Ville :** Porto-vecchio	
	Rue : Pianotoli-caldarello		
	Tronçon : R156-R157		
	Norme : EN 13508-2:2003+A1:2011		
	Longueur mesurée : 19.00m		
	Longueur inspectée : 17.00m		
	Longueur non inspectée : 2.00m		

INFORMATIONS GENERALES DU COLLECTEUR R156-R157

DESCRIPTION DU TRONÇON

Type de tronçon : Branchement ou collecteur gravitaire
Nom du tronçon : R156-R157
Sens d'écoulement : R156➔R157
Propriété foncière : public
Type d'emplacement : sous une route
Type : Branchement ou collecteur gravitaire
Usage du réseau : eaux usées uniquement

Forme : circulaire
Hauteur / Ø : 200mm
Largeur :
Matériau : autre
Longueur unitaire :

NOEUD R156

Type de noeud : regard de visite
Profondeur de l'ouvrage :
Matériau du Noeud : autre
Forme du noeud : circulaire
Largeur / Ø du noeud : 200mm
Longueur du noeud :

NOEUD R157

Type de noeud : regard de visite
Profondeur de l'ouvrage :
Matériau du Noeud : autre
Forme du noeud : circulaire
Largeur / Ø du noeud : 200mm
Longueur du noeud :

DESCRIPTION DE L'INSPECTION

Nom de l'inspection : ITV initiale
Nom de l'inspecteur : Susini Laurent
Date : 02/02/2024
Heure : 15:44
Objet de l'inspection :
Méthode d'inspection : par une télécaméra circulant dans la canalisation
Point de référence longitudinal : autre
Sens d'inspection : R157➔R156
Type de revêtement :
Matériau de revêtement :

Précipitations : pas de précipitations
Température : au-dessus de zéro
Régulation du débit : aucune mesure prise
Nettoyage : oui
Référence vidéo : 2311091730a.mp4

INTERVENANTS

Organisme de contrôle : SAS Sud Assainissement
Client : Agence TPAe Ajaccio

REMARQUE(S)

Remarque du tronçon :
Remarque de l'inspection : Pas énormément de pente, prévoir curage du réseau

	Projet : TPAE Pianotoli-Caldarello	**Ville :** Porto-vecchio	
	Rue : Pianotoli-caldarello		
	Element : Branchement ou collecteur gravitaire		
	Nom du tronçon : R156-R157		
	Usage : eaux usées uniquement		
	Matériau : autre	**Forme :** circulaire 200 mm	
	Sens d'inspection : R157➔R156	**Sens d'écoulement :** R156➔R157	
Date : 02/02/2024	**Long. mesurée :** 19.00m	**Long. inspectée :** 17.00m	**Long. non inspectée :** 2m
Remarque : Pas énormément de pente, prévoir curage du réseau			

SYNTHESE DU COLLECTEUR R156-R157

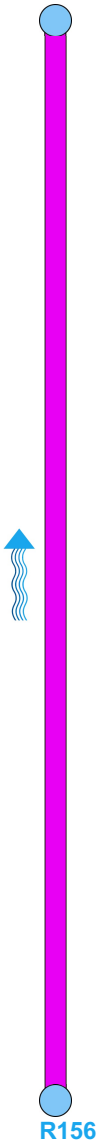

Dist. [m]	Code	Observation	Photo n°
0.00	BCDA	Noeud de départ regard de visite	1A
3.00	BCAEA	Raccordement par piquage direct, buriné ouvert à 12h	2A
9.00	BCAEA	Raccordement par piquage direct, buriné ouvert à 2h	3A
17.00	BCEA	Noeud d´arrivée regard de visite	4A

	Projet : TPAE Pianotoli-Caldarello	**Ville :** Porto-vecchio	
	Rue : Pianotoli-caldarello		
	Element : Branchement ou collecteur gravitaire		
	Nom du tronçon : R156-R157		
	Usage : eaux usées uniquement		
	Matériau : autre	**Forme :** circulaire 200 mm	
	Sens d'inspection : R157➔R156	**Sens d'écoulement :** R156➔R157	
Date : 02/02/2024	**Long. mesurée :** 19.00m	**Long. inspectée :** 17.00m	**Long. non inspectée :** 2m

INSPECTION DU COLLECTEUR R156-R157

0.00m	BCDA Noeud de départ regard de visite	Photo : 1A Vidéo :

3.00m	BCAEA Raccordement par piquage direct, buriné ouvert à 12h	Photo : 2A Vidéo : 00:01:06

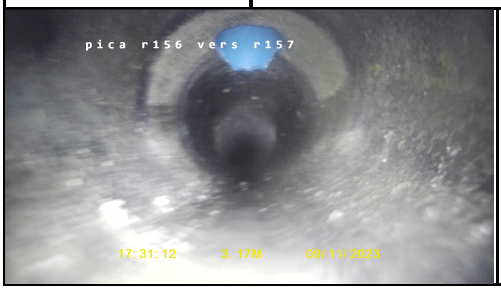

9.00m	BCAEA Raccordement par piquage direct, buriné ouvert à 2h	Photo : 3A Vidéo : 00:00:42

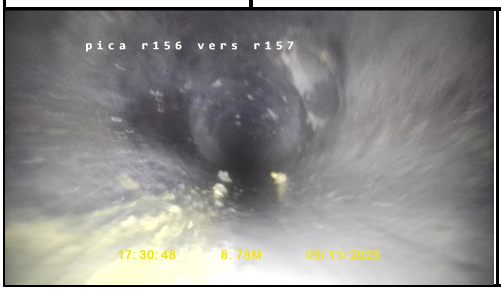

	Projet : TPAE Pianotoli-Caldarello	**Ville :** Porto-vecchio	
	Rue : Pianotoli-caldarello		
	Element : Branchement ou collecteur gravitaire		
	Nom du tronçon : R156-R157		
	Usage : eaux usées uniquement		
	Matériau : autre	**Forme :** circulaire 200 mm	
	Sens d'inspection : R157➔R156	**Sens d'écoulement :** R156➔R157	
Date : 02/02/2024	**Long. mesurée :** 19.00m	**Long. inspectée :** 17.00m	**Long. non inspectée :** 2m

17.00m	BCEA Noeud d´arrivée regard de visite	Photo : 4A Vidéo : 00:00:05

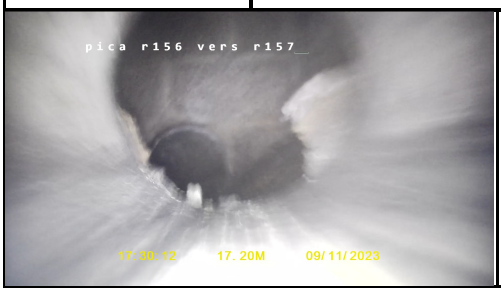

	Projet : TPAE Pianotoli-Caldarello	**Ville :** Porto-vecchio	
	Rue : Pianotoli-caldarello		
	Tronçon : R160-R159		
	Norme : EN 13508-2:2003+A1:2011		
	Longueur mesurée : 15.00m		
	Longueur inspectée : 6.00m		
	Longueur non inspectée : 9.00m		

INFORMATIONS GENERALES DU COLLECTEUR R160-R159

DESCRIPTION DU TRONÇON

Type de tronçon : Branchement ou collecteur gravitaire
Nom du tronçon : R160-R159
Sens d'écoulement : R160➔R159
Propriété foncière : public
Type d'emplacement : sous une route
Type : Branchement ou collecteur gravitaire
Usage du réseau : eaux usées uniquement

Forme : circulaire
Hauteur / Ø : 200mm
Largeur :
Matériau : autre
Longueur unitaire :

NOEUD R160

Type de noeud : regard de visite
Profondeur de l'ouvrage :
Matériau du Noeud : autre
Forme du noeud : circulaire
Largeur / Ø du noeud : 200mm
Longueur du noeud :

NOEUD R159

Type de noeud : regard de visite
Profondeur de l'ouvrage :
Matériau du Noeud : autre
Forme du noeud : circulaire
Largeur / Ø du noeud : 200mm
Longueur du noeud :

DESCRIPTION DE L'INSPECTION

Nom de l'inspection : ITV initiale
Nom de l'inspecteur : Susini Laurent
Date : 02/02/2024
Heure : 15:45
Objet de l'inspection :
Méthode d'inspection : par une télécaméra circulant dans la canalisation
Point de référence longitudinal : autre
Sens d'inspection : R159➔R160
Type de revêtement :
Matériau de revêtement :

Précipitations : pas de précipitations
Température : au-dessus de zéro
Régulation du débit : aucune mesure prise
Nettoyage : oui
Référence vidéo : 2311091740a.mp4

INTERVENANTS

Organisme de contrôle : SAS Sud Assainissement
Client : Agence TPAe Ajaccio

REMARQUE(S)

Remarque du tronçon :
Remarque de l'inspection : Pas énormément de pente, prévoir curage du réseau

	Projet : TPAE Pianotoli-Caldarello	**Ville :** Porto-vecchio	
	Rue : Pianotoli-caldarello		
	Element : Branchement ou collecteur gravitaire		
	Nom du tronçon : R160-R159		
	Usage : eaux usées uniquement		
	Matériau : autre	**Forme :** circulaire 200 mm	
	Sens d'inspection : R159➔R160	**Sens d'écoulement :** R160➔R159	
Date : 02/02/2024	**Long. mesurée :** 15.00m	**Long. inspectée :** 6.00m	**Long. non inspectée :** 9m
Remarque : Pas énormément de pente, prévoir curage du réseau			

SYNTHESE DU COLLECTEUR R160-R159

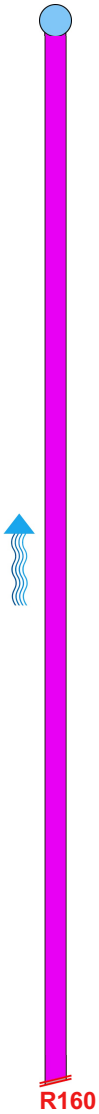

Dist. [m]	Code	Observation	Photo n°
0.00	BCDA	Noeud de départ regard de visite	1A
2.00	BCAEA	Raccordement par piquage direct, buriné ouvert à 9h	2A
6.00	BDCZB	Inspection abandonnée autre raison inspection terminée sur les instructions de l'autorité	3A

	Projet : TPAE Pianotoli-Caldarello	**Ville :** Porto-vecchio	
	Rue : Pianotoli-caldarello		
	Element : Branchement ou collecteur gravitaire		
	Nom du tronçon : R160-R159		
	Usage : eaux usées uniquement		
	Matériau : autre	**Forme :** circulaire 200 mm	
	Sens d'inspection : R159➔R160	**Sens d'écoulement :** R160➔R159	
Date : 02/02/2024	**Long. mesurée :** 15.00m	**Long. inspectée :** 6.00m	**Long. non inspectée :** 9m

INSPECTION DU COLLECTEUR R160-R159

0.00m	BCDA Noeud de départ regard de visite	Photo : 1A Vidéo :

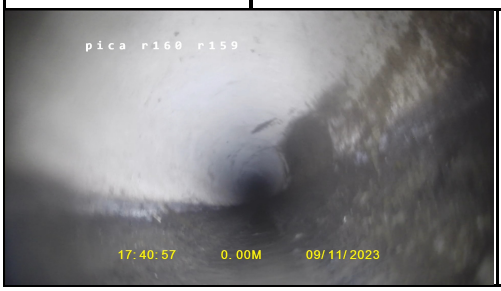

2.00m	BCAEA Raccordement par piquage direct, buriné ouvert à 9h	Photo : 2A Vidéo : 00:00:50

6.00m	BDCZB Inspection abandonnée autre raison inspection terminée sur les instructions de l'autorité	Photo : 3A Vidéo : 00:00:50

	Projet : TPAE Pianotoli-Caldarello	**Ville :** Porto-vecchio	
	Rue : Pianotoli-caldarello		
	Tronçon : R162-R161		
	Norme : EN 13508-2:2003+A1:2011		
	Longueur mesurée : 25.00m		
	Longueur inspectée : 11.00m		
	Longueur non inspectée : 14.00m		

INFORMATIONS GENERALES DU COLLECTEUR R162-R161

DESCRIPTION DU TRONÇON

Type de tronçon : Branchement ou collecteur gravitaire
Nom du tronçon : R162-R161
Sens d'écoulement : R162➔R161
Propriété foncière : public
Type d'emplacement : sous une route
Type : Branchement ou collecteur gravitaire
Usage du réseau : eaux usées uniquement

Forme : circulaire
Hauteur / Ø : 200mm
Largeur :
Matériau : autre
Longueur unitaire :

NOEUD R162

Type de noeud : regard de visite
Profondeur de l'ouvrage :
Matériau du Noeud : autre
Forme du noeud : circulaire
Largeur / Ø du noeud : 200mm
Longueur du noeud :

NOEUD R161

Type de noeud : regard de visite
Profondeur de l'ouvrage :
Matériau du Noeud : autre
Forme du noeud : circulaire
Largeur / Ø du noeud : 200mm
Longueur du noeud :

DESCRIPTION DE L'INSPECTION

Nom de l'inspection : ITV initiale
Nom de l'inspecteur : Susini Laurent
Date : 02/02/2024
Heure : 15:46
Objet de l'inspection :
Méthode d'inspection : par une télécaméra circulant dans la canalisation
Point de référence longitudinal : autre
Sens d'inspection : R161➔R162
Type de revêtement :
Matériau de revêtement :

Précipitations : pas de précipitations
Température : au-dessus de zéro
Régulation du débit : aucune mesure prise
Nettoyage : oui
Référence vidéo : 2311091743a.mp4

INTERVENANTS

Organisme de contrôle : SAS Sud Assainissement
Client : Agence TPAe Ajaccio

REMARQUE(S)

Remarque du tronçon :
Remarque de l'inspection : Pas énormément de pente, prévoir curage du réseau

	Projet : TPAE Pianotoli-Caldarello	**Ville :** Porto-vecchio	
	Rue : Pianotoli-caldarello		
	Element : Branchement ou collecteur gravitaire		
	Nom du tronçon : R162-R161		
	Usage : eaux usées uniquement		
	Matériau : autre	**Forme :** circulaire 200 mm	
	Sens d'inspection : R161➔R162	**Sens d'écoulement :** R162➔R161	
Date : 02/02/2024	**Long. mesurée :** 25.00m	**Long. inspectée :** 11.00m	**Long. non inspectée :** 14m
Remarque : Pas énormément de pente, prévoir curage du réseau			

SYNTHESE DU COLLECTEUR R162-R161

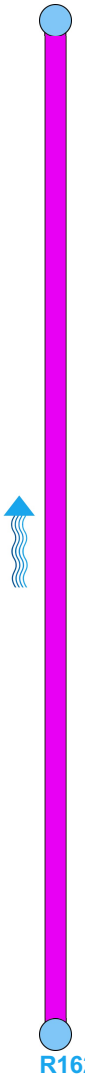

Dist. [m]	Code	Observation	Photo n°
0.00	BCDA	Noeud de départ regard de visite	1A
11.00	BCEA	Noeud d´arrivée regard de visite	2A

	Projet : TPAE Pianotoli-Caldarello	**Ville :** Porto-vecchio	
	Rue : Pianotoli-caldarello		
	Element : Branchement ou collecteur gravitaire		
	Nom du tronçon : R162-R161		
	Usage : eaux usées uniquement		
	Matériau : autre	**Forme :** circulaire 200 mm	
	Sens d'inspection : R161➔R162	**Sens d'écoulement :** R162➔R161	
Date : 02/02/2024	**Long. mesurée :** 25.00m	**Long. inspectée :** 11.00m	**Long. non inspectée :** 14m

INSPECTION DU COLLECTEUR R162-R161

0.00m	BCDA Noeud de départ regard de visite	Photo : 1A Vidéo : 00:00:02

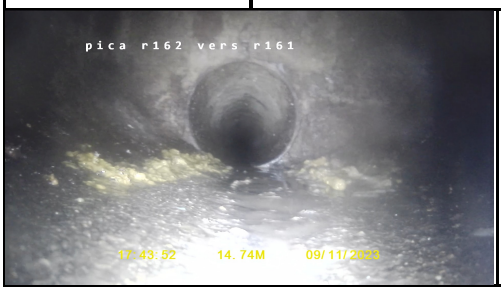

11.00m	BCEA Noeud d´arrivée regard de visite	Photo : 2A Vidéo : 00:00:44

	Projet : TPAE Pianotoli-Caldarello	**Ville :** Porto-vecchio	
	Rue : Pianotoli-caldarello		
	Tronçon : R160-R161		
	Norme : EN 13508-2:2003+A1:2011		
	Longueur mesurée : 15.00m		
	Longueur inspectée : 0.00m		
	Longueur non inspectée : 15.00m		

INFORMATIONS GENERALES DU COLLECTEUR R160-R161

DESCRIPTION DU TRONÇON

Type de tronçon : Branchement ou collecteur gravitaire
Nom du tronçon : R160-R161
Sens d'écoulement : R160➔R161
Propriété foncière : public
Type d'emplacement : sous une route
Type : Branchement ou collecteur gravitaire
Usage du réseau : eaux usées uniquement

Forme : circulaire
Hauteur / Ø : 200mm
Largeur :
Matériau : autre
Longueur unitaire :

NOEUD R160

Type de noeud : regard de visite
Profondeur de l'ouvrage :
Matériau du Noeud : autre
Forme du noeud : circulaire
Largeur / Ø du noeud : 200mm
Longueur du noeud :

NOEUD R161

Type de noeud : regard de visite
Profondeur de l'ouvrage :
Matériau du Noeud : autre
Forme du noeud : circulaire
Largeur / Ø du noeud : 200mm
Longueur du noeud :

DESCRIPTION DE L'INSPECTION

Nom de l'inspection : ITV initiale
Nom de l'inspecteur : Susini Laurent
Date : 02/02/2024
Heure : 15:46
Objet de l'inspection :
Méthode d'inspection : par une télécaméra circulant dans la canalisation
Point de référence longitudinal : autre
Sens d'inspection : R160➔R161
Type de revêtement :
Matériau de revêtement :

Précipitations : pas de précipitations
Température : au-dessus de zéro
Régulation du débit : aucune mesure prise
Nettoyage : oui
Référence vidéo :

INTERVENANTS

Organisme de contrôle : SAS Sud Assainissement
Client : Agence TPAe Ajaccio

REMARQUE(S)

Remarque du tronçon :
Remarque de l'inspection : Pas énormément de pente, prévoir curage du réseau

	Projet : TPAE Pianotoli-Caldarello	**Ville :** Porto-vecchio	
	Rue : Pianotoli-caldarello		
	Tronçon : R160-R161		
	Norme : EN 13508-2:2003+A1:2011		
	Longueur mesurée : 15.00m		
	Longueur inspectée : 15.00m		
	Longueur non inspectée : 0.00m		

INFORMATIONS GENERALES DU COLLECTEUR R160-R161

DESCRIPTION DU TRONÇON

Type de tronçon : Branchement ou collecteur gravitaire
Nom du tronçon : R160-R161
Sens d'écoulement : R160➔R161
Propriété foncière : public
Type d'emplacement : sous une route
Type : Branchement ou collecteur gravitaire
Usage du réseau : eaux usées uniquement

Forme : circulaire
Hauteur / Ø : 200mm
Largeur :
Matériau : autre
Longueur unitaire :

NOEUD R160

Type de noeud : regard de visite
Profondeur de l'ouvrage :
Matériau du Noeud : autre
Forme du noeud : circulaire
Largeur / Ø du noeud : 200mm
Longueur du noeud :

NOEUD R161

Type de noeud : regard de visite
Profondeur de l'ouvrage :
Matériau du Noeud : autre
Forme du noeud : circulaire
Largeur / Ø du noeud : 200mm
Longueur du noeud :

DESCRIPTION DE L'INSPECTION

Nom de l'inspection : ITV initiale
Nom de l'inspecteur : Susini Laurent
Date : 02/02/2024
Heure : 15:47
Objet de l'inspection :
Méthode d'inspection : par une télécaméra circulant dans la canalisation
Point de référence longitudinal : autre
Sens d'inspection : R161➔R160
Type de revêtement :
Matériau de revêtement :

Précipitations : pas de précipitations
Température : au-dessus de zéro
Régulation du débit : aucune mesure prise
Nettoyage : oui
Référence vidéo :

INTERVENANTS

Organisme de contrôle : SAS Sud Assainissement
Client : Agence TPAe Ajaccio

REMARQUE(S)

Remarque du tronçon :
Remarque de l'inspection : Pas énormément de pente, prévoir curage du réseau

	Projet : TPAE Pianotoli-Caldarello	**Ville :** Porto-vecchio	
	Rue : Pianotoli-caldarello		
	Element : Branchement ou collecteur gravitaire		
	Nom du tronçon : R160-R161		
	Usage : eaux usées uniquement		
	Matériau : autre	**Forme :** circulaire 200 mm	
	Sens d'inspection : R161➔R160	**Sens d'écoulement :** R160➔R161	
Date : 02/02/2024	**Long. mesurée :** 15.00m	**Long. inspectée :** 15.00m	**Long. non inspectée :** 0m
Remarque : Pas énormément de pente, prévoir curage du réseau			

SYNTHESE DU COLLECTEUR R160-R161

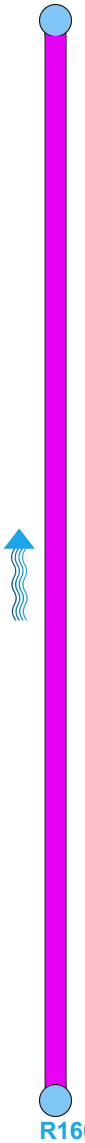

Dist. [m]	Code	Observation	Photo n°
0.00	BCDA	Noeud de départ regard de visite	
5.00	BAKBB	Revêtement décolé circonférentiel	2A
12.00	BCAEA	Raccordement par piquage direct, buriné ouvert à 10h	3A
15.00	BCEA	Noeud d´arrivée regard de visite	4A

	Projet : TPAE Pianotoli-Caldarello	**Ville :** Porto-vecchio	
	Rue : Pianotoli-caldarello		
	Element : Branchement ou collecteur gravitaire		
	Nom du tronçon : R160-R161		
	Usage : eaux usées uniquement		
	Matériau : autre	**Forme :** circulaire 200 mm	
	Sens d'inspection : R161➔R160	**Sens d'écoulement :** R160➔R161	
Date : 02/02/2024	**Long. mesurée :** 15.00m	**Long. inspectée :** 15.00m	**Long. non inspectée :** 0m

INSPECTION DU COLLECTEUR R160-R161

0.00m	BCDA Noeud de départ regard de visite	Photo : Vidéo : 00:00:00

5.00m	BAKBB Revêtement décolé circonférentiel	Photo : 2A Vidéo : 00:02:03

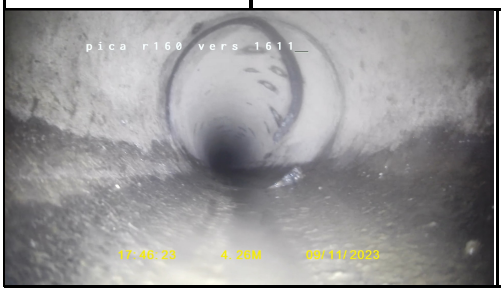

12.00m	BCAEA Raccordement par piquage direct, buriné ouvert à 10h	Photo : 3A Vidéo : 00:00:14

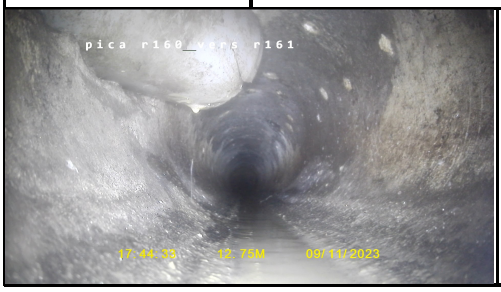

15.00m	BCEA Noeud d´arrivée regard de visite	Photo : 4A Vidéo : 00:00:00

	Projet : TPAE Pianotoli-Caldarello	**Ville :** Porto-vecchio	
	Rue : Pianotoli-caldarello		
	Tronçon : R162-R163		
	Norme : EN 13508-2:2003+A1:2011		
	Longueur mesurée : 25.00m		
	Longueur inspectée : 25.00m		
	Longueur non inspectée : 0.00m		

INFORMATIONS GENERALES DU COLLECTEUR R162-R163

DESCRIPTION DU TRONÇON

Type de tronçon : Branchement ou collecteur gravitaire
Nom du tronçon : R162-R163
Sens d'écoulement : R162➔R163
Propriété foncière : public
Type d'emplacement : sous une route
Type : Branchement ou collecteur gravitaire
Usage du réseau : eaux usées uniquement

Forme : circulaire
Hauteur / Ø : 200mm
Largeur :
Matériau : autre
Longueur unitaire :

NOEUD R162

Type de noeud : regard de visite
Profondeur de l'ouvrage :
Matériau du Noeud : autre
Forme du noeud : circulaire
Largeur / Ø du noeud : 200mm
Longueur du noeud :

NOEUD R163

Type de noeud : regard de visite
Profondeur de l'ouvrage :
Matériau du Noeud : autre
Forme du noeud : circulaire
Largeur / Ø du noeud : 200mm
Longueur du noeud :

DESCRIPTION DE L'INSPECTION

Nom de l'inspection : ITV initiale
Nom de l'inspecteur : Susini Laurent
Date : 02/02/2024
Heure : 15:47
Objet de l'inspection :
Méthode d'inspection : par une télécaméra circulant dans la canalisation
Point de référence longitudinal : autre
Sens d'inspection : R163➔R162
Type de revêtement :
Matériau de revêtement :

Précipitations : pas de précipitations
Température : au-dessus de zéro
Régulation du débit : aucune mesure prise
Nettoyage : oui
Référence vidéo : 2311091751a.mp4

INTERVENANTS

Organisme de contrôle : SAS Sud Assainissement
Client : Agence TPAe Ajaccio

REMARQUE(S)

Remarque du tronçon :
Remarque de l'inspection : Pas énormément de pente, prévoir curage du réseau

	Projet : TPAE Pianotoli-Caldarello	**Ville :** Porto-vecchio	
	Rue : Pianotoli-caldarello		
	Element : Branchement ou collecteur gravitaire		
	Nom du tronçon : R162-R163		
	Usage : eaux usées uniquement		
	Matériau : autre	**Forme :** circulaire 200 mm	
	Sens d'inspection : R163➔R162	**Sens d'écoulement :** R162➔R163	
Date : 02/02/2024	**Long. mesurée :** 25.00m	**Long. inspectée :** 25.00m	**Long. non inspectée :** 0m
Remarque : Pas énormément de pente, prévoir curage du réseau			

SYNTHESE DU COLLECTEUR R162-R163

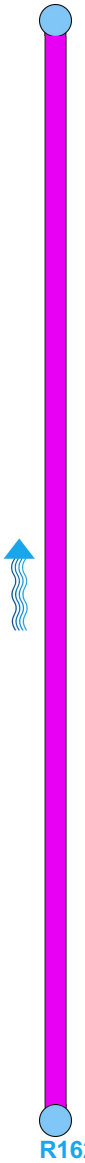

Dist. [m]	Code	Observation	Photo n°
0.00	BCDA	Noeud de départ regard de visite	
1.20	BCAEA	Raccordement par piquage direct, buriné ouvert à 12h	2A
21.00	BCAEA	Raccordement par piquage direct, buriné ouvert à 9h	3A
23.00	BCAEA	Raccordement par piquage direct, buriné ouvert à 11h	4A
25.00	BCEA	Noeud d´arrivée regard de visite	5A

	Projet : TPAE Pianotoli-Caldarello	**Ville :** Porto-vecchio	
	Rue : Pianotoli-caldarello		
	Element : Branchement ou collecteur gravitaire		
	Nom du tronçon : R162-R163		
	Usage : eaux usées uniquement		
	Matériau : autre	**Forme :** circulaire 200 mm	
	Sens d'inspection : R163➔R162	**Sens d'écoulement :** R162➔R163	
Date : 02/02/2024	**Long. mesurée :** 25.00m	**Long. inspectée :** 25.00m	**Long. non inspectée :** 0m

INSPECTION DU COLLECTEUR R162-R163

0.00m	BCDA Noeud de départ regard de visite	Photo : Vidéo : 00:00:02

1.20m	BCAEA Raccordement par piquage direct, buriné ouvert à 12h	Photo : 2A Vidéo : 00:02:57

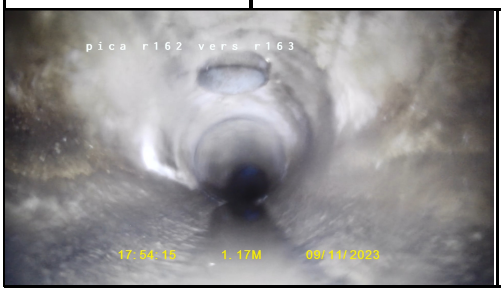

21.00m	BCAEA Raccordement par piquage direct, buriné ouvert à 9h	Photo : 3A Vidéo : 00:00:52

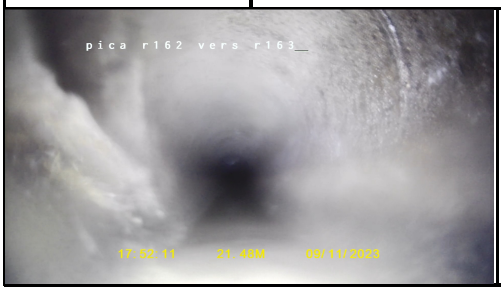

23.00m	BCAEA Raccordement par piquage direct, buriné ouvert à 11h	Photo : 4A Vidéo : 00:00:22

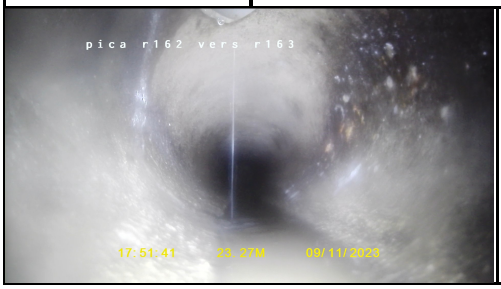

	Projet : TPAE Pianotoli-Caldarello	**Ville :** Porto-vecchio	
	Rue : Pianotoli-caldarello		
	Element : Branchement ou collecteur gravitaire		
	Nom du tronçon : R162-R163		
	Usage : eaux usées uniquement		
	Matériau : autre	**Forme :** circulaire 200 mm	
	Sens d'inspection : R163➔R162	**Sens d'écoulement :** R162➔R163	
Date : 02/02/2024	**Long. mesurée :** 25.00m	**Long. inspectée :** 25.00m	**Long. non inspectée :** 0m

25.00m	BCEA Noeud d´arrivée regard de visite	Photo : 5A Vidéo : 00:00:02

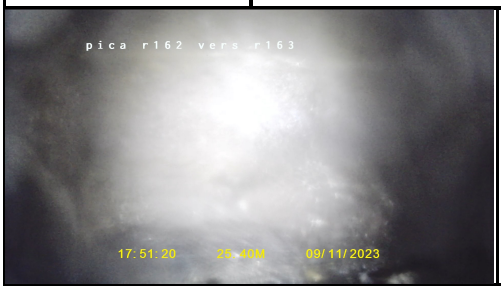

	Projet : TPAE Pianotoli-Caldarello	**Ville :** Porto-vecchio	
	Rue : Pianotoli-caldarello		
	Tronçon : R156-R155		
	Norme : EN 13508-2:2003+A1:2011		
	Longueur mesurée : 9.00m		
	Longueur inspectée : 9.00m		
	Longueur non inspectée : 0.00m		

INFORMATIONS GENERALES DU COLLECTEUR R156-R155

DESCRIPTION DU TRONÇON

Type de tronçon : Branchement ou collecteur gravitaire
Nom du tronçon : R156-R155
Sens d'écoulement : R156➔R155
Propriété foncière : public
Type d'emplacement : sous une route
Type : Branchement ou collecteur gravitaire
Usage du réseau : eaux usées uniquement

Forme : circulaire
Hauteur / Ø : 200mm
Largeur :
Matériau : autre
Longueur unitaire :

NOEUD R156

Type de noeud : regard de visite
Profondeur de l'ouvrage :
Matériau du Noeud : autre
Forme du noeud : circulaire
Largeur / Ø du noeud : 200mm
Longueur du noeud :

NOEUD R155

Type de noeud : regard de visite
Profondeur de l'ouvrage :
Matériau du Noeud : autre
Forme du noeud : circulaire
Largeur / Ø du noeud : 200mm
Longueur du noeud :

DESCRIPTION DE L'INSPECTION

Nom de l'inspection : ITV initiale
Nom de l'inspecteur : Susini Laurent
Date : 02/02/2024
Heure : 15:55
Objet de l'inspection :
Méthode d'inspection : par une télécaméra circulant dans la canalisation
Point de référence longitudinal : autre
Sens d'inspection : R155➔R156
Type de revêtement :
Matériau de revêtement :

Précipitations : pas de précipitations
Température : au-dessus de zéro
Régulation du débit : aucune mesure prise
Nettoyage : oui
Référence vidéo : 2311091721a.mp4

INTERVENANTS

Organisme de contrôle : SAS Sud Assainissement
Client : Agence TPAe Ajaccio

REMARQUE(S)

Remarque du tronçon :
Remarque de l'inspection : Pas énormément de pente, prévoir curage du réseau

	Projet : TPAE Pianotoli-Caldarello	**Ville :** Porto-vecchio	
	Rue : Pianotoli-caldarello		
	Element : Branchement ou collecteur gravitaire		
	Nom du tronçon : R156-R155		
	Usage : eaux usées uniquement		
	Matériau : autre	**Forme :** circulaire 200 mm	
	Sens d'inspection : R155➔R156	**Sens d'écoulement :** R156➔R155	
Date : 02/02/2024	**Long. mesurée :** 9.00m	**Long. inspectée :** 9.00m	**Long. non inspectée :** 0m
Remarque : Pas énormément de pente, prévoir curage du réseau			

SYNTHESE DU COLLECTEUR R156-R155

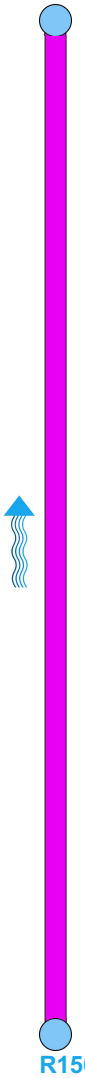

Dist. [m]	Code	Observation	Photo n°
0.00	BCDA	Noeud de départ regard de visite	1A
9.00	BCEA	Noeud d´arrivée regard de visite	2A

	Projet : TPAE Pianotoli-Caldarello	**Ville :** Porto-vecchio	
	Rue : Pianotoli-caldarello		
	Element : Branchement ou collecteur gravitaire		
	Nom du tronçon : R156-R155		
	Usage : eaux usées uniquement		
	Matériau : autre	**Forme :** circulaire 200 mm	
	Sens d'inspection : R155➔R156	**Sens d'écoulement :** R156➔R155	
Date : 02/02/2024	**Long. mesurée :** 9.00m	**Long. inspectée :** 9.00m	**Long. non inspectée :** 0m

INSPECTION DU COLLECTEUR R156-R155

0.00m	BCDA Noeud de départ regard de visite	Photo : 1A Vidéo : 00:00:03

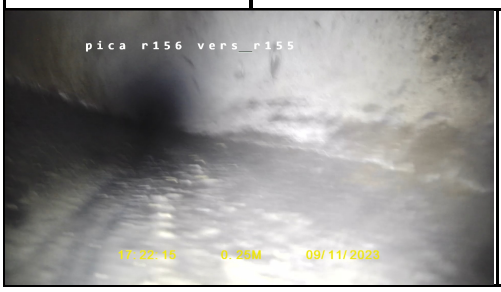

9.00m	BCEA Noeud d´arrivée regard de visite	Photo : 2A Vidéo : 00:00:03

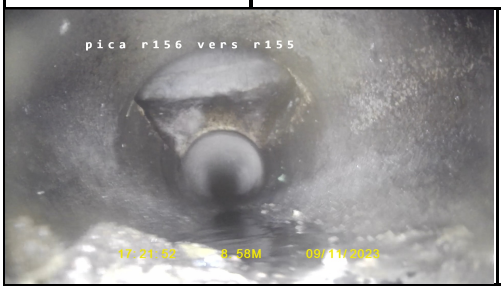

	Projet : TPAE Pianotoli-Caldarello	**Ville :** Porto-vecchio	
	Rue : Pianotoli-caldarello		
	Tronçon : R88-R89		
	Norme : EN 13508-2:2003+A1:2011		
	Longueur mesurée : 45.00m		
	Longueur inspectée : 45.00m		
	Longueur non inspectée : 0.00m		

INFORMATIONS GENERALES DU COLLECTEUR R88-R89

DESCRIPTION DU TRONÇON

Type de tronçon : Branchement ou collecteur gravitaire
Nom du tronçon : R88-R89
Sens d'écoulement : R88➔R89
Propriété foncière : public
Type d'emplacement : sous une route
Type : Branchement ou collecteur gravitaire
Usage du réseau : eaux usées uniquement

Forme : circulaire
Hauteur / Ø : 200mm
Largeur :
Matériau : autre
Longueur unitaire :

NOEUD R88

Type de noeud : regard de visite
Profondeur de l'ouvrage :
Matériau du Noeud : autre
Forme du noeud : circulaire
Largeur / Ø du noeud : 200mm
Longueur du noeud :

NOEUD R89

Type de noeud : regard de visite
Profondeur de l'ouvrage :
Matériau du Noeud : autre
Forme du noeud : circulaire
Largeur / Ø du noeud : 200mm
Longueur du noeud :

DESCRIPTION DE L'INSPECTION

Nom de l'inspection : ITV initiale
Nom de l'inspecteur : Susini Laurent
Date : 02/02/2024
Heure : 16:27
Objet de l'inspection :
Méthode d'inspection : par une télécaméra circulant dans la canalisation
Point de référence longitudinal : autre
Sens d'inspection : R88➔R89
Type de revêtement :
Matériau de revêtement :

Précipitations : pas de précipitations
Température : au-dessus de zéro
Régulation du débit : aucune mesure prise
Nettoyage : oui
Référence vidéo : pianotoli_1.mp4

INTERVENANTS

Organisme de contrôle : SAS Sud Assainissement
Client : Agence TPAe Ajaccio

REMARQUE(S)

Remarque du tronçon :
Remarque de l'inspection : Pas énormément de pente, prévoir curage du réseau

	Projet : TPAE Pianotoli-Caldarello	**Ville :** Porto-vecchio	
	Rue : Pianotoli-caldarello		
	Element : Branchement ou collecteur gravitaire		
	Nom du tronçon : R88-R89		
	Usage : eaux usées uniquement		
	Matériau : autre	**Forme :** circulaire 200 mm	
	Sens d'inspection : R88➔R89	**Sens d'écoulement :** R88➔R89	
Date : 02/02/2024	**Long. mesurée :** 45.00m	**Long. inspectée :** 45.00m	**Long. non inspectée :** 0m
Remarque : Pas énormément de pente, prévoir curage du réseau			

SYNTHESE DU COLLECTEUR R88-R89

R88

Dist. [m]	Code	Observation	Photo n°
0.00	BCDA	Noeud de départ regard de visite	1A
11.00	BCAEA	Raccordement par piquage direct, buriné ouvert à 12h	2A
17.00	BCAEA	Raccordement par piquage direct, buriné ouvert à 9h	3A
23.22	BCAE	Raccordement par piquage direct, buriné à 1h	4A
28.00	BCAEA	Raccordement par piquage direct, buriné ouvert à 12h	5A
30.00	BBAC	Ensemble complexe de racines racines + effondrement de 11h à 6h	6A
32.00	BBAB	Radicelles radicelles sur la jointure de 9h à 1h	7A
38.00	BBAB	Radicelles radicelles de 10h à 1h	8A
42.00	BAKHB	Détachement du couvre-joint du revêtement circonférentiel	9A
45.00	BDCZB	Inspection abandonnée autre raison inspection terminée sur les instructions de l'autorité	10A

R89

	Projet : TPAE Pianotoli-Caldarello	**Ville :** Porto-vecchio	
	Rue : Pianotoli-caldarello		
	Element : Branchement ou collecteur gravitaire		
	Nom du tronçon : R88-R89		
	Usage : eaux usées uniquement		
	Matériau : autre	**Forme :** circulaire 200 mm	
	Sens d'inspection : R88➔R89	**Sens d'écoulement :** R88➔R89	
Date : 02/02/2024	**Long. mesurée :** 45.00m	**Long. inspectée :** 45.00m	**Long. non inspectée :** 0m

INSPECTION DU COLLECTEUR R88-R89

0.00m	BCDA Noeud de départ regard de visite	Photo : 1A Vidéo :

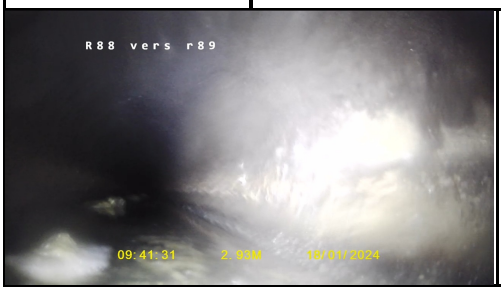

11.00m	BCAEA Raccordement par piquage direct, buriné ouvert à 12h	Photo : 2A Vidéo : 00:00:46

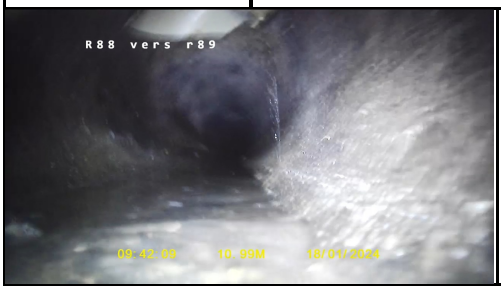

17.00m	BCAEA Raccordement par piquage direct, buriné ouvert à 9h	Photo : 3A Vidéo : 00:01:29

	Projet : TPAE Pianotoli-Caldarello	**Ville :** Porto-vecchio	
	Rue : Pianotoli-caldarello		
	Element : Branchement ou collecteur gravitaire		
	Nom du tronçon : R88-R89		
	Usage : eaux usées uniquement		
	Matériau : autre	**Forme :** circulaire 200 mm	
	Sens d'inspection : R88➔R89	**Sens d'écoulement :** R88➔R89	
Date : 02/02/2024	**Long. mesurée :** 45.00m	**Long. inspectée :** 45.00m	**Long. non inspectée :** 0m

23.22m	BCAE Raccordement par piquage direct, buriné à 1h	Photo : 4A Vidéo : 00:02:28

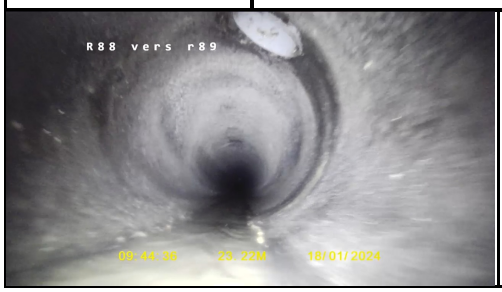

28.00m	BCAEA Raccordement par piquage direct, buriné ouvert à 12h	Photo : 5A Vidéo : 00:03:18

30.00m	BBAC Ensemble complexe de racines racines + effondrement de 11h à 6h	Photo : 6A Vidéo : 00:04:04

	Projet : TPAE Pianotoli-Caldarello	**Ville :** Porto-vecchio	
	Rue : Pianotoli-caldarello		
	Element : Branchement ou collecteur gravitaire		
	Nom du tronçon : R88-R89		
	Usage : eaux usées uniquement		
	Matériau : autre	**Forme :** circulaire 200 mm	
	Sens d'inspection : R88➔R89	**Sens d'écoulement :** R88➔R89	
Date : 02/02/2024	**Long. mesurée :** 45.00m	**Long. inspectée :** 45.00m	**Long. non inspectée :** 0m

32.00m	BBAB Radicelles radicelles sur la jointure de 9h à 1h	Photo : 7A Vidéo : 00:05:04

38.00m	BBAB Radicelles radicelles de 10h à 1h	Photo : 8A Vidéo : 00:05:40

42.00m	BAKHB Détachement du couvre-joint du revêtement circonférentiel	Photo : 9A Vidéo : 00:06:47

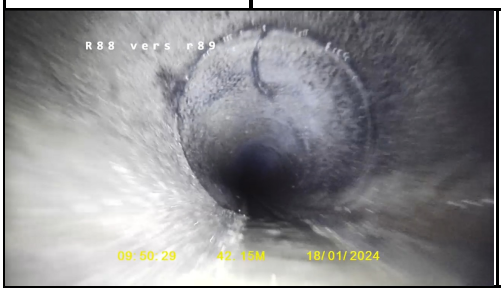

	Projet : TPAE Pianotoli-Caldarello	**Ville :** Porto-vecchio	
	Rue : Pianotoli-caldarello		
	Element : Branchement ou collecteur gravitaire		
	Nom du tronçon : R88-R89		
	Usage : eaux usées uniquement		
	Matériau : autre	**Forme :** circulaire 200 mm	
	Sens d'inspection : R88➔R89	**Sens d'écoulement :** R88➔R89	
Date : 02/02/2024	**Long. mesurée :** 45.00m	**Long. inspectée :** 45.00m	**Long. non inspectée :** 0m

45.00m	BDCZB Inspection abandonnée autre raison inspection terminée sur les instructions de l'autorité	Photo : 10A Vidéo : 00:08:02

	Projet : TPAE Pianotoli-Caldarello	**Ville :** Porto-vecchio	
	Rue : Pianotoli-caldarello		
	Tronçon : R88-R87		
	Norme : EN 13508-2:2003+A1:2011		
	Longueur mesurée : 33.00m		
	Longueur inspectée : 33.00m		
	Longueur non inspectée : 0.00m		

INFORMATIONS GENERALES DU COLLECTEUR R88-R87

DESCRIPTION DU TRONÇON

Type de tronçon : Branchement ou collecteur gravitaire
Nom du tronçon : R88-R87
Sens d'écoulement : R88➔R87
Propriété foncière : public
Type d'emplacement : sous une route
Type : Branchement ou collecteur gravitaire
Usage du réseau : eaux usées uniquement

Forme : circulaire
Hauteur / Ø : 200mm
Largeur :
Matériau : autre
Longueur unitaire :

NOEUD R88

Type de noeud : regard de visite
Profondeur de l'ouvrage :
Matériau du Noeud : autre
Forme du noeud : circulaire
Largeur / Ø du noeud : 200mm
Longueur du noeud :

NOEUD R87

Type de noeud : regard de visite
Profondeur de l'ouvrage :
Matériau du Noeud : autre
Forme du noeud : circulaire
Largeur / Ø du noeud : 200mm
Longueur du noeud :

DESCRIPTION DE L'INSPECTION

Nom de l'inspection : ITV initiale
Nom de l'inspecteur : Susini Laurent
Date : 02/02/2024
Heure : 16:34
Objet de l'inspection :
Méthode d'inspection : par une télécaméra circulant dans la canalisation
Point de référence longitudinal : face intérieure de la paroi du noeud de départ
Sens d'inspection : R88➔R87
Type de revêtement :
Matériau de revêtement :

Précipitations : pas de précipitations
Température : au-dessus de zéro
Régulation du débit : aucune mesure prise
Nettoyage : oui
Référence vidéo : pianotoli_2.mp4

INTERVENANTS

Organisme de contrôle : SAS Sud Assainissement
Client : Agence TPAe Ajaccio

REMARQUE(S)

Remarque du tronçon :
Remarque de l'inspection : Pas énormément de pente, prévoir curage du réseau

	Projet : TPAE Pianotoli-Caldarello	**Ville :** Porto-vecchio	
	Rue : Pianotoli-caldarello		
	Element : Branchement ou collecteur gravitaire		
	Nom du tronçon : R88-R87		
	Usage : eaux usées uniquement		
	Matériau : autre	**Forme :** circulaire 200 mm	
	Sens d'inspection : R88➔R87	**Sens d'écoulement :** R88➔R87	
Date : 02/02/2024	**Long. mesurée :** 33.00m	**Long. inspectée :** 33.00m	**Long. non inspectée :** 0m
Remarque : Pas énormément de pente, prévoir curage du réseau			

SYNTHESE DU COLLECTEUR R88-R87

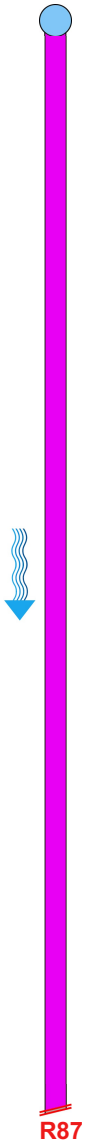

Dist. [m]	Code	Observation	Photo n°
3.00	BCDA	Noeud de départ regard de visite	1A
7.00	BAKHB	Détachement du couvre-joint du revêtement circonférentiel de 6h à 1h	2A
27.00	BCAEA	Raccordement par piquage direct, buriné ouvert à 11h	3A
33.00	BDCZB	Inspection abandonnée autre raison inspection terminée sur les instructions de l'autorité	4A

	Projet : TPAE Pianotoli-Caldarello	**Ville :** Porto-vecchio	
	Rue : Pianotoli-caldarello		
	Element : Branchement ou collecteur gravitaire		
	Nom du tronçon : R88-R87		
	Usage : eaux usées uniquement		
	Matériau : autre	**Forme :** circulaire 200 mm	
	Sens d'inspection : R88➔R87	**Sens d'écoulement :** R88➔R87	
Date : 02/02/2024	**Long. mesurée :** 33.00m	**Long. inspectée :** 33.00m	**Long. non inspectée :** 0m

INSPECTION DU COLLECTEUR R88-R87

3.00m	BCDA Noeud de départ regard de visite	Photo : 1A Vidéo : 00:03:11

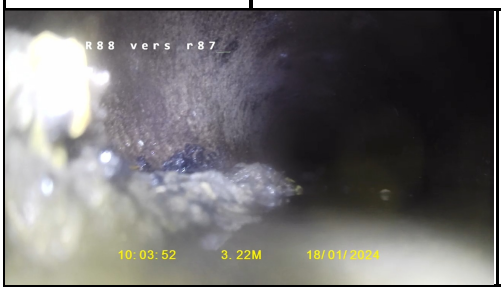

7.00m	BAKHB Détachement du couvre-joint du revêtement circonférentiel de 6h à 1h	Photo : 2A Vidéo : 00:02:59

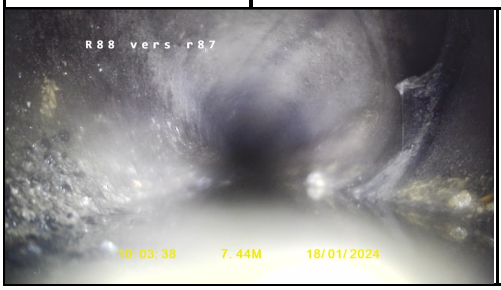

27.00m	BCAEA Raccordement par piquage direct, buriné ouvert à 11h	Photo : 3A Vidéo : 00:00:33

	Projet : TPAE Pianotoli-Caldarello	**Ville :** Porto-vecchio	
	Rue : Pianotoli-caldarello		
	Element : Branchement ou collecteur gravitaire		
	Nom du tronçon : R88-R87		
	Usage : eaux usées uniquement		
	Matériau : autre	**Forme :** circulaire 200 mm	
	Sens d'inspection : R88➔R87	**Sens d'écoulement :** R88➔R87	
Date : 02/02/2024	**Long. mesurée :** 33.00m	**Long. inspectée :** 33.00m	**Long. non inspectée :** 0m

33.00m	BDCZB Inspection abandonnée autre raison inspection terminée sur les instructions de l'autorité	Photo : 4A Vidéo : 00:00:00

	Projet : TPAE Pianotoli-Caldarello	**Ville :** Porto-vecchio	
	Rue : Pianotoli-caldarello		
	Tronçon : R85-R86		
	Norme : EN 13508-2:2003+A1:2011		
	Longueur mesurée : 22.00m		
	Longueur inspectée : 20.00m		
	Longueur non inspectée : 2.00m		

INFORMATIONS GENERALES DU COLLECTEUR R85-R86

DESCRIPTION DU TRONÇON

Type de tronçon : Branchement ou collecteur gravitaire
Nom du tronçon : R85-R86
Sens d'écoulement : R86➔R85
Propriété foncière : public
Type d'emplacement : sous une route
Type : Branchement ou collecteur gravitaire
Usage du réseau : eaux usées uniquement

Forme : circulaire
Hauteur / Ø : 200mm
Largeur :
Matériau : autre
Longueur unitaire :

NOEUD R85

Type de noeud : regard de visite
Profondeur de l'ouvrage :
Matériau du Noeud : autre
Forme du noeud : circulaire
Largeur / Ø du noeud : 200mm
Longueur du noeud :

NOEUD R86

Type de noeud : regard de visite
Profondeur de l'ouvrage :
Matériau du Noeud : autre
Forme du noeud : circulaire
Largeur / Ø du noeud : 200mm
Longueur du noeud :

DESCRIPTION DE L'INSPECTION

Nom de l'inspection : ITV initiale
Nom de l'inspecteur : Susini Laurent
Date : 02/02/2024
Heure : 16:35
Objet de l'inspection :
Méthode d'inspection : par une télécaméra circulant dans la canalisation
Point de référence longitudinal : face intérieure de la paroi du noeud de départ
Sens d'inspection : R86➔R85
Type de revêtement :
Matériau de revêtement :

Précipitations : pas de précipitations
Température : au-dessus de zéro
Régulation du débit : aucune mesure prise
Nettoyage : oui
Référence vidéo : pianotoli_3.mp4

INTERVENANTS

Organisme de contrôle : SAS Sud Assainissement
Client : Agence TPAe Ajaccio

REMARQUE(S)

Remarque du tronçon :
Remarque de l'inspection : Pas énormément de pente, prévoir curage du réseau

	Projet : TPAE Pianotoli-Caldarello	**Ville :** Porto-vecchio	
	Rue : Pianotoli-caldarello		
	Element : Branchement ou collecteur gravitaire		
	Nom du tronçon : R85-R86		
	Usage : eaux usées uniquement		
	Matériau : autre	**Forme :** circulaire 200 mm	
	Sens d'inspection : R86➔R85	**Sens d'écoulement :** R86➔R85	
Date : 02/02/2024	**Long. mesurée :** 22.00m	**Long. inspectée :** 20.00m	**Long. non inspectée :** 2m
Remarque : Pas énormément de pente, prévoir curage du réseau			

SYNTHESE DU COLLECTEUR R85-R86

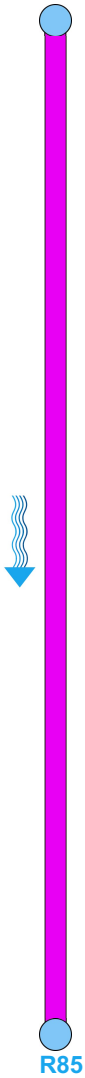

Dist. [m]	Code	Observation	Photo n°
0.00	BCDA	Noeud de départ regard de visite	1A
20.00	BCEA	Noeud d´arrivée regard de visite	2A

	Projet : TPAE Pianotoli-Caldarello	**Ville :** Porto-vecchio	
	Rue : Pianotoli-caldarello		
	Element : Branchement ou collecteur gravitaire		
	Nom du tronçon : R85-R86		
	Usage : eaux usées uniquement		
	Matériau : autre	**Forme :** circulaire 200 mm	
	Sens d'inspection : R86➔R85	**Sens d'écoulement :** R86➔R85	
Date : 02/02/2024	**Long. mesurée :** 22.00m	**Long. inspectée :** 20.00m	**Long. non inspectée :** 2m

INSPECTION DU COLLECTEUR R85-R86

0.00m	BCDA Noeud de départ regard de visite	Photo : 1A Vidéo : 00:02:48

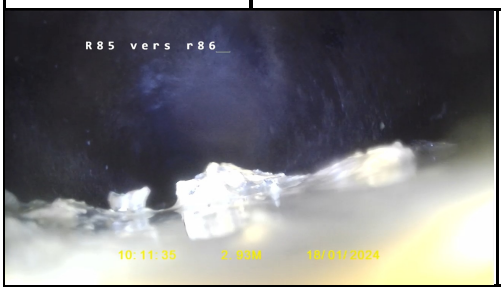

20.00m	BCEA Noeud d´arrivée regard de visite	Photo : 2A Vidéo : 00:02:48

	Projet : TPAE Pianotoli-Caldarello	**Ville :** Porto-vecchio	
	Rue : Pianotoli-caldarello		
	Tronçon : R85-R82		
	Norme : EN 13508-2:2003+A1:2011		
	Longueur mesurée : 25.00m		
	Longueur inspectée : 22.00m		
	Longueur non inspectée : 3.00m		

INFORMATIONS GENERALES DU COLLECTEUR R85-R82

DESCRIPTION DU TRONÇON

Type de tronçon : Branchement ou collecteur gravitaire
Nom du tronçon : R85-R82
Sens d'écoulement : R85➔R82
Propriété foncière : public
Type d'emplacement : sous une route
Type : Branchement ou collecteur gravitaire
Usage du réseau : eaux usées uniquement

Forme : circulaire
Hauteur / Ø : 200mm
Largeur :
Matériau : autre
Longueur unitaire :

NOEUD R85

Type de noeud : regard de visite
Profondeur de l'ouvrage :
Matériau du Noeud : autre
Forme du noeud : circulaire
Largeur / Ø du noeud : 200mm
Longueur du noeud :

NOEUD R82

Type de noeud : regard de visite
Profondeur de l'ouvrage :
Matériau du Noeud : autre
Forme du noeud : circulaire
Largeur / Ø du noeud : 200mm
Longueur du noeud :

DESCRIPTION DE L'INSPECTION

Nom de l'inspection : ITV initiale
Nom de l'inspecteur : Susini Laurent
Date : 02/02/2024
Heure : 16:38
Objet de l'inspection :
Méthode d'inspection : par une télécaméra circulant dans la canalisation
Point de référence longitudinal : face intérieure de la paroi du noeud de départ
Sens d'inspection : R85➔R82
Type de revêtement :
Matériau de revêtement :

Précipitations : pas de précipitations
Température : au-dessus de zéro
Régulation du débit : aucune mesure prise
Nettoyage : oui
Référence vidéo : pianotoli_4.mp4

INTERVENANTS

Organisme de contrôle : SAS Sud Assainissement
Client : Agence TPAe Ajaccio

REMARQUE(S)

Remarque du tronçon :
Remarque de l'inspection : Pas énormément de pente, prévoir curage du réseau

	Projet : TPAE Pianotoli-Caldarello	**Ville :** Porto-vecchio	
	Rue : Pianotoli-caldarello		
	Element : Branchement ou collecteur gravitaire		
	Nom du tronçon : R85-R82		
	Usage : eaux usées uniquement		
	Matériau : autre	**Forme :** circulaire 200 mm	
	Sens d'inspection : R85➔R82	**Sens d'écoulement :** R85➔R82	
Date : 02/02/2024	**Long. mesurée :** 25.00m	**Long. inspectée :** 22.00m	**Long. non inspectée :** 3m
Remarque : Pas énormément de pente, prévoir curage du réseau			

SYNTHESE DU COLLECTEUR R85-R82

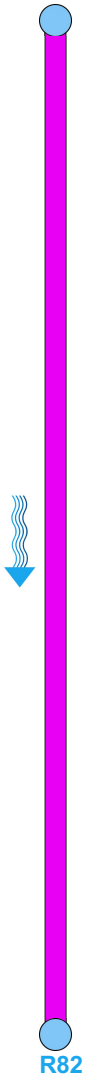

Dist. [m]	Code	Observation	Photo n°
0.00	BCDA	Noeud de départ regard de visite TRONCON IMMERGER TROP DE DEPOT PREVOIR CURAGE	1A
22.00	BCEA	Noeud d´arrivée regard de visite	2A

	Projet : TPAE Pianotoli-Caldarello	**Ville :** Porto-vecchio	
	Rue : Pianotoli-caldarello		
	Element : Branchement ou collecteur gravitaire		
	Nom du tronçon : R85-R82		
	Usage : eaux usées uniquement		
	Matériau : autre	**Forme :** circulaire 200 mm	
	Sens d'inspection : R85➔R82	**Sens d'écoulement :** R85➔R82	
Date : 02/02/2024	**Long. mesurée :** 25.00m	**Long. inspectée :** 22.00m	**Long. non inspectée :** 3m

INSPECTION DU COLLECTEUR R85-R82

0.00m	BCDA Noeud de départ regard de visite TRONCON IMMERGER TROP DE DEPOT PREVOIR CURAGE	Photo : 1A Vidéo : 00:00:01

22.00m	BCEA Noeud d´arrivée regard de visite	Photo : 2A Vidéo : 00:00:01

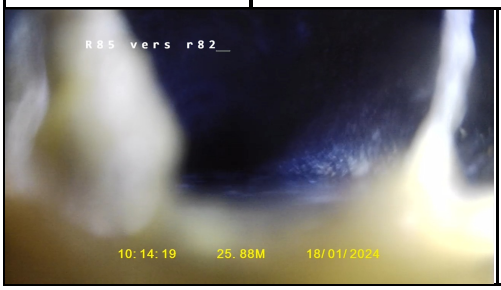

	Projet : TPAE Pianotoli-Caldarello	**Ville :** Porto-vecchio	
	Rue : Pianotoli-caldarello		
	Tronçon : R83-R84		
	Norme : EN 13508-2:2003+A1:2011		
	Longueur mesurée : 62.00m		
	Longueur inspectée : 62.00m		
	Longueur non inspectée : 0.00m		

INFORMATIONS GENERALES DU COLLECTEUR R83-R84

DESCRIPTION DU TRONÇON

Type de tronçon : Branchement ou collecteur gravitaire
Nom du tronçon : R83-R84
Sens d'écoulement : R83➔R84
Propriété foncière : public
Type d'emplacement : sous une route
Type : Branchement ou collecteur gravitaire
Usage du réseau : eaux usées uniquement

Forme : circulaire
Hauteur / Ø : 200mm
Largeur :
Matériau : autre
Longueur unitaire :

NOEUD R83

Type de noeud : regard de visite
Profondeur de l'ouvrage :
Matériau du Noeud : autre
Forme du noeud : circulaire
Largeur / Ø du noeud : 200mm
Longueur du noeud :

NOEUD R84

Type de noeud : regard de visite
Profondeur de l'ouvrage :
Matériau du Noeud : autre
Forme du noeud : circulaire
Largeur / Ø du noeud : 200mm
Longueur du noeud :

DESCRIPTION DE L'INSPECTION

Nom de l'inspection : ITV initiale
Nom de l'inspecteur : Susini Laurent
Date : 02/02/2024
Heure : 16:40
Objet de l'inspection :
Méthode d'inspection : par une télécaméra circulant dans la canalisation
Point de référence longitudinal : face intérieure de la paroi du noeud de départ
Sens d'inspection : R83➔R84
Type de revêtement :
Matériau de revêtement :

Précipitations : pas de précipitations
Température : au-dessus de zéro
Régulation du débit : aucune mesure prise
Nettoyage : oui
Référence vidéo : pianotoli_6.mp4

INTERVENANTS

Organisme de contrôle : SAS Sud Assainissement
Client : Agence TPAe Ajaccio

REMARQUE(S)

Remarque du tronçon :
Remarque de l'inspection : Pas énormément de pente, prévoir curage du réseau

	Projet : TPAE Pianotoli-Caldarello	**Ville :** Porto-vecchio	
	Rue : Pianotoli-caldarello		
	Element : Branchement ou collecteur gravitaire		
	Nom du tronçon : R83-R84		
	Usage : eaux usées uniquement		
	Matériau : autre	**Forme :** circulaire 200 mm	
	Sens d'inspection : R83➔R84	**Sens d'écoulement :** R83➔R84	
Date : 02/02/2024	**Long. mesurée :** 62.00m	**Long. inspectée :** 62.00m	**Long. non inspectée :** 0m
Remarque : Pas énormément de pente, prévoir curage du réseau			

SYNTHESE DU COLLECTEUR R83-R84

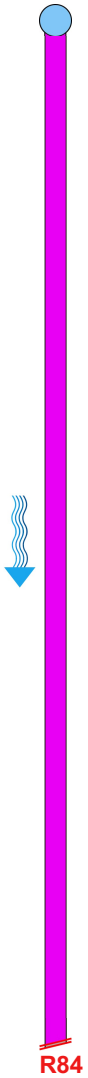

Dist. [m]	Code	Observation	Photo n°
0.00	BCDA	Noeud de départ regard de visite	1A
62.00	BDCZB	Inspection abandonnée autre raison inspection terminée sur les instructions de l'autorité	2A

	Projet : TPAE Pianotoli-Caldarello	**Ville :** Porto-vecchio	
	Rue : Pianotoli-caldarello		
	Element : Branchement ou collecteur gravitaire		
	Nom du tronçon : R83-R84		
	Usage : eaux usées uniquement		
	Matériau : autre	**Forme :** circulaire 200 mm	
	Sens d'inspection : R83➔R84	**Sens d'écoulement :** R83➔R84	
Date : 02/02/2024	**Long. mesurée :** 62.00m	**Long. inspectée :** 62.00m	**Long. non inspectée :** 0m

INSPECTION DU COLLECTEUR R83-R84

0.00m	BCDA Noeud de départ regard de visite	Photo : 1A Vidéo : 00:00:19

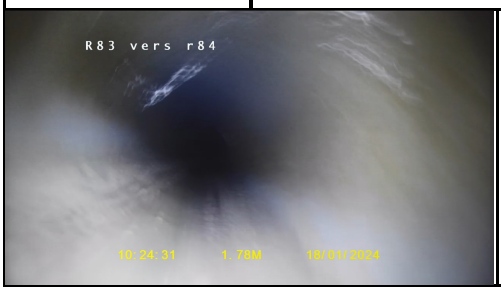

62.00m	BDCZB Inspection abandonnée autre raison inspection terminée sur les instructions de l'autorité	Photo : 2A Vidéo :

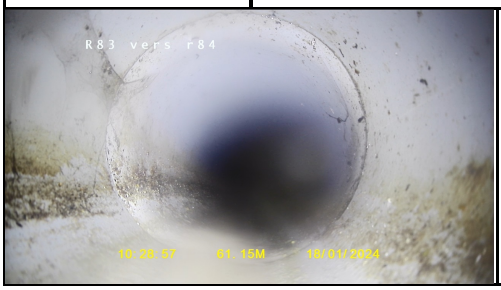

	Projet : TPAE Pianotoli-Caldarello	**Ville :** Porto-vecchio	
	Rue : Pianotoli-caldarello		
	Tronçon : R82-R81		
	Norme : EN 13508-2:2003+A1:2011		
	Longueur mesurée : 30.00m		
	Longueur inspectée : 30.00m		
	Longueur non inspectée : 0.00m		

INFORMATIONS GENERALES DU COLLECTEUR R82-R81

DESCRIPTION DU TRONÇON

Type de tronçon : Branchement ou collecteur gravitaire
Nom du tronçon : R82-R81
Sens d'écoulement : R82➔R81
Propriété foncière : public
Type d'emplacement : sous une route
Type : Branchement ou collecteur gravitaire
Usage du réseau : eaux usées uniquement

Forme : circulaire
Hauteur / Ø : 200mm
Largeur :
Matériau : autre
Longueur unitaire :

NOEUD R82

Type de noeud : regard de visite
Profondeur de l'ouvrage :
Matériau du Noeud : autre
Forme du noeud : circulaire
Largeur / Ø du noeud : 200mm
Longueur du noeud :

NOEUD R81

Type de noeud : regard de visite
Profondeur de l'ouvrage :
Matériau du Noeud : autre
Forme du noeud : circulaire
Largeur / Ø du noeud : 200mm
Longueur du noeud :

DESCRIPTION DE L'INSPECTION

Nom de l'inspection : ITV initiale
Nom de l'inspecteur : Susini Laurent
Date : 02/02/2024
Heure : 16:41
Objet de l'inspection :
Méthode d'inspection : par une télécaméra circulant dans la canalisation
Point de référence longitudinal : face intérieure de la paroi du noeud de départ
Sens d'inspection : R81➔R82
Type de revêtement :
Matériau de revêtement :

Précipitations : pas de précipitations
Température : au-dessus de zéro
Régulation du débit : aucune mesure prise
Nettoyage : oui
Référence vidéo : pianotoli_8.mp4

INTERVENANTS

Organisme de contrôle : SAS Sud Assainissement
Client : Agence TPAe Ajaccio

REMARQUE(S)

Remarque du tronçon :
Remarque de l'inspection : Pas énormément de pente, prévoir curage du réseau

	Projet : TPAE Pianotoli-Caldarello	**Ville :** Porto-vecchio	
	Rue : Pianotoli-caldarello		
	Element : Branchement ou collecteur gravitaire		
	Nom du tronçon : R82-R81		
	Usage : eaux usées uniquement		
	Matériau : autre	**Forme :** circulaire 200 mm	
	Sens d'inspection : R81➔R82	**Sens d'écoulement :** R82➔R81	
Date : 02/02/2024	**Long. mesurée :** 30.00m	**Long. inspectée :** 30.00m	**Long. non inspectée :** 0m
Remarque : Pas énormément de pente, prévoir curage du réseau			

SYNTHESE DU COLLECTEUR R82-R81

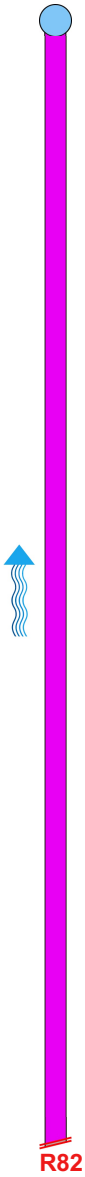

Dist. [m]	Code	Observation	Photo n°
3.00	BCDA	Noeud de départ regard de visite	1A
6.58	BCAEA	Raccordement par piquage direct, buriné ouvert à 10h	2A
16.00	BCAEA	Raccordement par piquage direct, buriné ouvert à 12h	3A
21.00	BBAB	Radicelles de 10h à 12h	4A
30.00	BDCZD	Inspection abandonnée autre raison l'inspection totale de la conduite n'est pas terminée TROP DE DEPOT	5A

	Projet : TPAE Pianotoli-Caldarello	**Ville :** Porto-vecchio	
	Rue : Pianotoli-caldarello		
	Element : Branchement ou collecteur gravitaire		
	Nom du tronçon : R82-R81		
	Usage : eaux usées uniquement		
	Matériau : autre	**Forme :** circulaire 200 mm	
	Sens d'inspection : R81➔R82	**Sens d'écoulement :** R82➔R81	
Date : 02/02/2024	**Long. mesurée :** 30.00m	**Long. inspectée :** 30.00m	**Long. non inspectée :** 0m

INSPECTION DU COLLECTEUR R82-R81

3.00m	BCDA Noeud de départ regard de visite	Photo : 1A Vidéo : 00:04:33

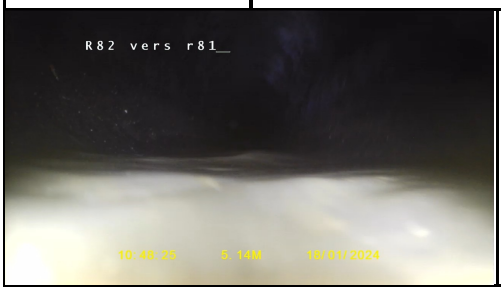

6.58m	BCAEA Raccordement par piquage direct, buriné ouvert à 10h	Photo : 2A Vidéo : 00:03:51

16.00m	BCAEA Raccordement par piquage direct, buriné ouvert à 12h	Photo : 3A Vidéo : 00:01:53

	Projet : TPAE Pianotoli-Caldarello	**Ville :** Porto-vecchio	
	Rue : Pianotoli-caldarello		
	Element : Branchement ou collecteur gravitaire		
	Nom du tronçon : R82-R81		
	Usage : eaux usées uniquement		
	Matériau : autre	**Forme :** circulaire 200 mm	
	Sens d'inspection : R81➔R82	**Sens d'écoulement :** R82➔R81	
Date : 02/02/2024	**Long. mesurée :** 30.00m	**Long. inspectée :** 30.00m	**Long. non inspectée :** 0m

21.00m	BBAB Radicelles de 10h à 12h	Photo : 4A Vidéo : 00:00:56

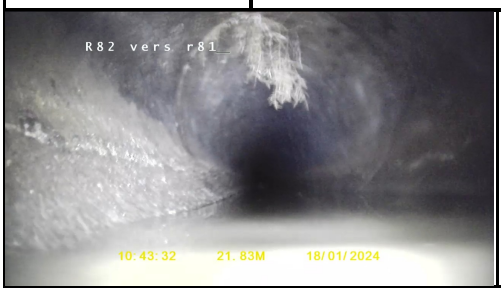

30.00m	BDCZD Inspection abandonnée autre raison l'inspection totale de la conduite n'est pas terminée TROP DE DEPOT	Photo : 5A Vidéo :

	Projet : TPAE Pianotoli-Caldarello	**Ville :** Porto-vecchio	
	Rue : Pianotoli-caldarello		
	Tronçon : R81-R79		
	Norme : EN 13508-2:2003+A1:2011		
	Longueur mesurée : 24.00m		
	Longueur inspectée : 24.00m		
	Longueur non inspectée : 0.00m		

INFORMATIONS GENERALES DU COLLECTEUR R81-R79

DESCRIPTION DU TRONÇON

Type de tronçon : Branchement ou collecteur gravitaire
Nom du tronçon : R81-R79
Sens d'écoulement : R81➔R79
Propriété foncière : public
Type d'emplacement : sous une route
Type : Branchement ou collecteur gravitaire
Usage du réseau : eaux usées uniquement

Forme : circulaire
Hauteur / Ø : 200mm
Largeur :
Matériau : autre
Longueur unitaire :

NOEUD R81

Type de noeud : regard de visite
Profondeur de l'ouvrage :
Matériau du Noeud : autre
Forme du noeud : circulaire
Largeur / Ø du noeud : 200mm
Longueur du noeud :

NOEUD R79

Type de noeud : regard de visite
Profondeur de l'ouvrage :
Matériau du Noeud : autre
Forme du noeud : circulaire
Largeur / Ø du noeud : 200mm
Longueur du noeud :

DESCRIPTION DE L'INSPECTION

Nom de l'inspection : ITV initiale
Nom de l'inspecteur : Susini Laurent
Date : 02/02/2024
Heure : 16:44
Objet de l'inspection :
Méthode d'inspection : par une télécaméra circulant dans la canalisation
Point de référence longitudinal : face intérieure de la paroi du noeud de départ
Sens d'inspection : R81➔R79
Type de revêtement :
Matériau de revêtement :

Précipitations : pas de précipitations
Température : au-dessus de zéro
Régulation du débit : aucune mesure prise
Nettoyage : oui
Référence vidéo : pianotoli_9.mp4

INTERVENANTS

Organisme de contrôle : SAS Sud Assainissement
Client : Agence TPAe Ajaccio

REMARQUE(S)

Remarque du tronçon :
Remarque de l'inspection : Pas énormément de pente, prévoir curage du réseau

	Projet : TPAE Pianotoli-Caldarello	**Ville :** Porto-vecchio	
	Rue : Pianotoli-caldarello		
	Element : Branchement ou collecteur gravitaire		
	Nom du tronçon : R81-R79		
	Usage : eaux usées uniquement		
	Matériau : autre	**Forme :** circulaire 200 mm	
	Sens d'inspection : R81➔R79	**Sens d'écoulement :** R81➔R79	
Date : 02/02/2024	**Long. mesurée :** 24.00m	**Long. inspectée :** 24.00m	**Long. non inspectée :** 0m
Remarque : Pas énormément de pente, prévoir curage du réseau			

SYNTHESE DU COLLECTEUR R81-R79

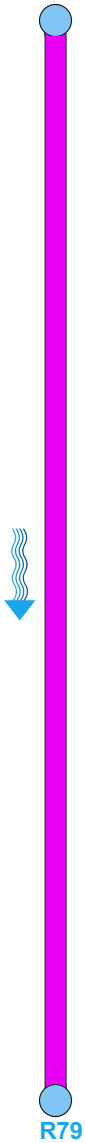

Dist. [m]	Code	Observation	Photo n°
0.00	BCDA	Noeud de départ regard de visite	1A
14.00	BCAEA	Raccordement par piquage direct, buriné ouvert à 11h	2A
20.00	BCAEA	Raccordement par piquage direct, buriné ouvert à 11h	3A
24.00	BCEA	Noeud d´arrivée regard de visite	4A

	Projet : TPAE Pianotoli-Caldarello	**Ville :** Porto-vecchio	
	Rue : Pianotoli-caldarello		
	Element : Branchement ou collecteur gravitaire		
	Nom du tronçon : R81-R79		
	Usage : eaux usées uniquement		
	Matériau : autre	**Forme :** circulaire 200 mm	
	Sens d'inspection : R81➔R79	**Sens d'écoulement :** R81➔R79	
Date : 02/02/2024	**Long. mesurée :** 24.00m	**Long. inspectée :** 24.00m	**Long. non inspectée :** 0m

INSPECTION DU COLLECTEUR R81-R79

0.00m	BCDA Noeud de départ regard de visite	Photo : 1A Vidéo : 00:00:14

14.00m	BCAEA Raccordement par piquage direct, buriné ouvert à 11h	Photo : 2A Vidéo : 00:00:48

20.00m	BCAEA Raccordement par piquage direct, buriné ouvert à 11h	Photo : 3A Vidéo : 00:01:43

	Projet : TPAE Pianotoli-Caldarello	**Ville :** Porto-vecchio	
	Rue : Pianotoli-caldarello		
	Element : Branchement ou collecteur gravitaire		
	Nom du tronçon : R81-R79		
	Usage : eaux usées uniquement		
	Matériau : autre	**Forme :** circulaire 200 mm	
	Sens d'inspection : R81➔R79	**Sens d'écoulement :** R81➔R79	
Date : 02/02/2024	**Long. mesurée :** 24.00m	**Long. inspectée :** 24.00m	**Long. non inspectée :** 0m

24.00m	BCEA Noeud d´arrivée regard de visite	Photo : 4A Vidéo : 00:03:22

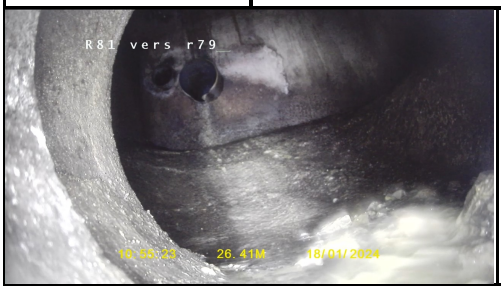

	Projet : TPAE Pianotoli-Caldarello	**Ville :** Porto-vecchio	
	Rue : Pianotoli-caldarello		
	Tronçon : R78-R79		
	Norme : EN 13508-2:2003+A1:2011		
	Longueur mesurée : 35.00m		
	Longueur inspectée : 35.00m		
	Longueur non inspectée : 0.00m		

INFORMATIONS GENERALES DU COLLECTEUR R78-R79

DESCRIPTION DU TRONÇON

Type de tronçon : Branchement ou collecteur gravitaire
Nom du tronçon : R78-R79
Sens d'écoulement : R78➔R79
Propriété foncière : public
Type d'emplacement : sous une route
Type : Branchement ou collecteur gravitaire
Usage du réseau : eaux usées uniquement

Forme : circulaire
Hauteur / Ø : 200mm
Largeur :
Matériau : autre
Longueur unitaire :

NOEUD R78

Type de noeud : regard de visite
Profondeur de l'ouvrage :
Matériau du Noeud : autre
Forme du noeud : circulaire
Largeur / Ø du noeud : 200mm
Longueur du noeud :

NOEUD R79

Type de noeud : regard de visite
Profondeur de l'ouvrage :
Matériau du Noeud : autre
Forme du noeud : circulaire
Largeur / Ø du noeud : 200mm
Longueur du noeud :

DESCRIPTION DE L'INSPECTION

Nom de l'inspection : ITV initiale
Nom de l'inspecteur : Susini Laurent
Date : 02/02/2024
Heure : 16:46
Objet de l'inspection :
Méthode d'inspection : par une télécaméra circulant dans la canalisation
Point de référence longitudinal : face intérieure de la paroi du noeud de départ
Sens d'inspection : R78➔R79
Type de revêtement :
Matériau de revêtement :

Précipitations : pas de précipitations
Température : au-dessus de zéro
Régulation du débit : aucune mesure prise
Nettoyage : oui
Référence vidéo : pianotoli_10.mp4

INTERVENANTS

Organisme de contrôle : SAS Sud Assainissement
Client : Agence TPAe Ajaccio

REMARQUE(S)

Remarque du tronçon :
Remarque de l'inspection : Pas énormément de pente, prévoir curage du réseau

	Projet : TPAE Pianotoli-Caldarello	**Ville :** Porto-vecchio	
	Rue : Pianotoli-caldarello		
	Element : Branchement ou collecteur gravitaire		
	Nom du tronçon : R78-R79		
	Usage : eaux usées uniquement		
	Matériau : autre	**Forme :** circulaire 200 mm	
	Sens d'inspection : R78➔R79	**Sens d'écoulement :** R78➔R79	
Date : 02/02/2024	**Long. mesurée :** 35.00m	**Long. inspectée :** 35.00m	**Long. non inspectée :** 0m
Remarque : Pas énormément de pente, prévoir curage du réseau			

SYNTHESE DU COLLECTEUR R78-R79

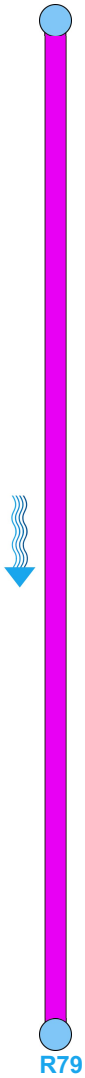

Dist. [m]	Code	Observation	Photo n°
0.00	BCDA	Noeud de départ regard de visite	1A
35.00	BCEA	Noeud d´arrivée regard de visite	2A

	Projet : TPAE Pianotoli-Caldarello	**Ville :** Porto-vecchio	
	Rue : Pianotoli-caldarello		
	Element : Branchement ou collecteur gravitaire		
	Nom du tronçon : R78-R79		
	Usage : eaux usées uniquement		
	Matériau : autre	**Forme :** circulaire 200 mm	
	Sens d'inspection : R78➔R79	**Sens d'écoulement :** R78➔R79	
Date : 02/02/2024	**Long. mesurée :** 35.00m	**Long. inspectée :** 35.00m	**Long. non inspectée :** 0m

INSPECTION DU COLLECTEUR R78-R79

0.00m	BCDA Noeud de départ regard de visite	Photo : 1A Vidéo :

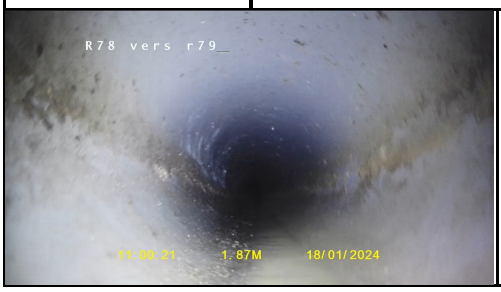

35.00m	BCEA Noeud d´arrivée regard de visite	Photo : 2A Vidéo : 00:01:36

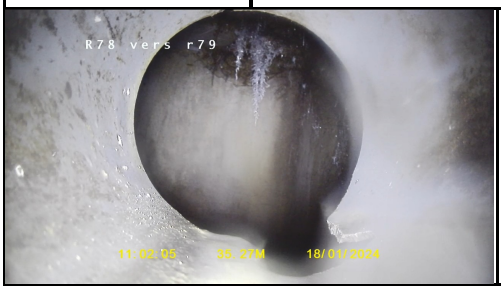

	Projet : TPAE Pianotoli-Caldarello	**Ville :** Porto-vecchio	
	Rue : Pianotoli-caldarello		
	Tronçon : R90-R89		
	Norme : EN 13508-2:2003+A1:2011		
	Longueur mesurée : 31.00m		
	Longueur inspectée : 31.00m		
	Longueur non inspectée : 0.00m		

INFORMATIONS GENERALES DU COLLECTEUR R90-R89

DESCRIPTION DU TRONÇON

Type de tronçon : Branchement ou collecteur gravitaire
Nom du tronçon : R90-R89
Sens d'écoulement : R89➔R90
Propriété foncière : public
Type d'emplacement : sous une route
Type : Branchement ou collecteur gravitaire
Usage du réseau : eaux usées uniquement

Forme : circulaire
Hauteur / Ø : 200mm
Largeur :
Matériau : autre
Longueur unitaire :

NOEUD R90

Type de noeud : regard de visite
Profondeur de l'ouvrage :
Matériau du Noeud : autre
Forme du noeud : circulaire
Largeur / Ø du noeud : 200mm
Longueur du noeud :

NOEUD R89

Type de noeud : regard de visite
Profondeur de l'ouvrage :
Matériau du Noeud : autre
Forme du noeud : circulaire
Largeur / Ø du noeud : 200mm
Longueur du noeud :

DESCRIPTION DE L'INSPECTION

Nom de l'inspection : ITV initiale
Nom de l'inspecteur : Susini Laurent
Date : 02/02/2024
Heure : 16:49
Objet de l'inspection :
Méthode d'inspection : par une télécaméra circulant dans la canalisation
Point de référence longitudinal : face intérieure de la paroi du noeud de départ
Sens d'inspection : R89➔R90
Type de revêtement :
Matériau de revêtement :

Précipitations : pas de précipitations
Température : au-dessus de zéro
Régulation du débit : aucune mesure prise
Nettoyage : oui
Référence vidéo : pianotoli_13.mp4

INTERVENANTS

Organisme de contrôle : SAS Sud Assainissement
Client : Agence TPAe Ajaccio

REMARQUE(S)

Remarque du tronçon :
Remarque de l'inspection : Pas énormément de pente, prévoir curage du réseau

	Projet : TPAE Pianotoli-Caldarello	**Ville :** Porto-vecchio	
	Rue : Pianotoli-caldarello		
	Element : Branchement ou collecteur gravitaire		
	Nom du tronçon : R90-R89		
	Usage : eaux usées uniquement		
	Matériau : autre	**Forme :** circulaire 200 mm	
	Sens d'inspection : R89➔R90	**Sens d'écoulement :** R89➔R90	
Date : 02/02/2024	**Long. mesurée :** 31.00m	**Long. inspectée :** 31.00m	**Long. non inspectée :** 0m
Remarque : Pas énormément de pente, prévoir curage du réseau			

SYNTHESE DU COLLECTEUR R90-R89

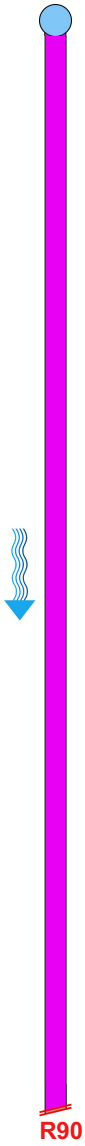

Dist. [m]	Code	Observation	Photo n°
3.00	BCDA	Noeud de départ regard de visite	1A
17.00	BCAEA	Raccordement par piquage direct, buriné ouvert à 12h	2A
26.00	BCAEA	Raccordement par piquage direct, buriné ouvert à 12h	3A
31.00	BDCZB	Inspection abandonnée autre raison inspection terminée sur les instructions de l'autorité	4A

	Projet : TPAE Pianotoli-Caldarello	**Ville :** Porto-vecchio	
	Rue : Pianotoli-caldarello		
	Element : Branchement ou collecteur gravitaire		
	Nom du tronçon : R90-R89		
	Usage : eaux usées uniquement		
	Matériau : autre	**Forme :** circulaire 200 mm	
	Sens d'inspection : R89➔R90	**Sens d'écoulement :** R89➔R90	
Date : 02/02/2024	**Long. mesurée :** 31.00m	**Long. inspectée :** 31.00m	**Long. non inspectée :** 0m

INSPECTION DU COLLECTEUR R90-R89

3.00m	BCDA Noeud de départ regard de visite	Photo : 1A Vidéo : 00:07:50

17.00m	BCAEA Raccordement par piquage direct, buriné ouvert à 12h	Photo : 2A Vidéo : 00:04:17

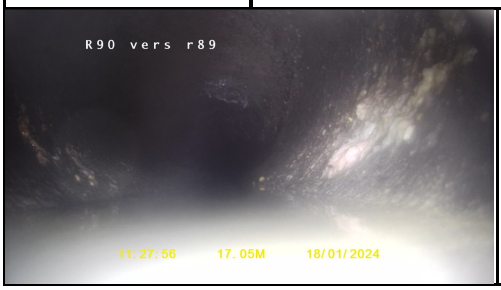

26.00m	BCAEA Raccordement par piquage direct, buriné ouvert à 12h	Photo : 3A Vidéo : 00:01:17

	Projet : TPAE Pianotoli-Caldarello	**Ville :** Porto-vecchio	
	Rue : Pianotoli-caldarello		
	Element : Branchement ou collecteur gravitaire		
	Nom du tronçon : R90-R89		
	Usage : eaux usées uniquement		
	Matériau : autre	**Forme :** circulaire 200 mm	
	Sens d'inspection : R89➔R90	**Sens d'écoulement :** R89➔R90	
Date : 02/02/2024	**Long. mesurée :** 31.00m	**Long. inspectée :** 31.00m	**Long. non inspectée :** 0m

31.00m	BDCZB Inspection abandonnée autre raison inspection terminée sur les instructions de l'autorité	Photo : 4A Vidéo : 00:00:03

	Projet : TPAE Pianotoli-Caldarello	**Ville :** Porto-vecchio	
	Rue : Pianotoli-caldarello		
	Tronçon : R90-R91		
	Norme : EN 13508-2:2003+A1:2011		
	Longueur mesurée : 51.00m		
	Longueur inspectée : 47.00m		
	Longueur non inspectée : 4.00m		

INFORMATIONS GENERALES DU COLLECTEUR R90-R91

DESCRIPTION DU TRONÇON

Type de tronçon : Branchement ou collecteur gravitaire
Nom du tronçon : R90-R91
Sens d'écoulement : R90➔R91
Propriété foncière : public
Type d'emplacement : sous une route
Type : Branchement ou collecteur gravitaire
Usage du réseau : eaux usées uniquement

Forme : circulaire
Hauteur / Ø : 200mm
Largeur :
Matériau : autre
Longueur unitaire :

NOEUD R90

Type de noeud : regard de visite
Profondeur de l'ouvrage :
Matériau du Noeud : autre
Forme du noeud : circulaire
Largeur / Ø du noeud : 200mm
Longueur du noeud :

NOEUD R91

Type de noeud : regard de visite
Profondeur de l'ouvrage :
Matériau du Noeud : autre
Forme du noeud : circulaire
Largeur / Ø du noeud : 200mm
Longueur du noeud :

DESCRIPTION DE L'INSPECTION

Nom de l'inspection : ITV initiale
Nom de l'inspecteur : Susini Laurent
Date : 02/02/2024
Heure : 17:39
Objet de l'inspection :
Méthode d'inspection : par une télécaméra circulant dans la canalisation
Point de référence longitudinal :
Sens d'inspection : R90➔R91
Type de revêtement :
Matériau de revêtement :

Précipitations : pas de précipitations
Température : au-dessus de zéro
Régulation du débit : aucune mesure prise
Nettoyage : oui
Référence vidéo : pianotoli_14.mp4

INTERVENANTS

Organisme de contrôle : SAS Sud Assainissement
Client : Agence TPAe Ajaccio

REMARQUE(S)

Remarque du tronçon :
Remarque de l'inspection : Pas énormément de pente, prévoir curage du réseau

	Projet : TPAE Pianotoli-Caldarello	**Ville :** Porto-vecchio	
	Rue : Pianotoli-caldarello		
	Element : Branchement ou collecteur gravitaire		
	Nom du tronçon : R90-R91		
	Usage : eaux usées uniquement		
	Matériau : autre	**Forme :** circulaire 200 mm	
	Sens d'inspection : R90➔R91	**Sens d'écoulement :** R90➔R91	
Date : 02/02/2024	**Long. mesurée :** 51.00m	**Long. inspectée :** 47.00m	**Long. non inspectée :** 4m
Remarque : Pas énormément de pente, prévoir curage du réseau			

SYNTHESE DU COLLECTEUR R90-R91

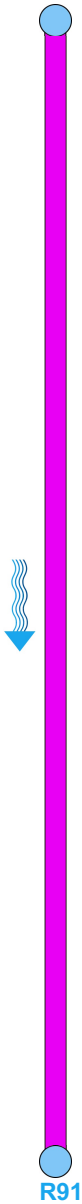

Dist. [m]	Code	Observation	Photo n°
0.00	BCDA	Noeud de départ regard de visite	1A
6.00	BCAEA	Raccordement par piquage direct, buriné ouvert à 1h	2A
20.00	BCAEA	Raccordement par piquage direct, buriné ouvert à 12h	3A
23.00	BCAEA	Raccordement par piquage direct, buriné ouvert à 2h	4A
31.00	BCAEA	Raccordement par piquage direct, buriné ouvert à 12h	5A
38.00	BCAEA	Raccordement par piquage direct, buriné ouvert à 1h	6A
47.00	BCEA	Noeud d´arrivée regard de visite	7B

	Projet : TPAE Pianotoli-Caldarello	**Ville :** Porto-vecchio	
	Rue : Pianotoli-caldarello		
	Element : Branchement ou collecteur gravitaire		
	Nom du tronçon : R90-R91		
	Usage : eaux usées uniquement		
	Matériau : autre	**Forme :** circulaire 200 mm	
	Sens d'inspection : R90➔R91	**Sens d'écoulement :** R90➔R91	
Date : 02/02/2024	**Long. mesurée :** 51.00m	**Long. inspectée :** 47.00m	**Long. non inspectée :** 4m

INSPECTION DU COLLECTEUR R90-R91

0.00m	BCDA Noeud de départ regard de visite	Photo : 1A Vidéo :

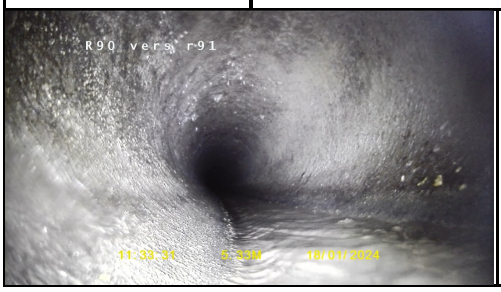

6.00m	BCAEA Raccordement par piquage direct, buriné ouvert à 1h	Photo : 2A Vidéo : 00:00:22

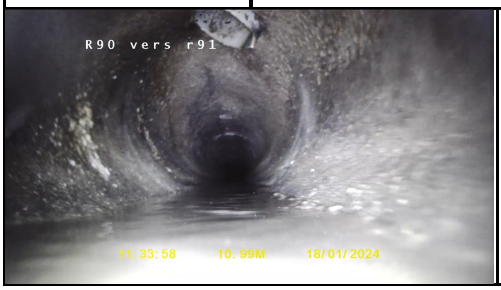

20.00m	BCAEA Raccordement par piquage direct, buriné ouvert à 12h	Photo : 3A Vidéo : 00:01:38

	Projet : TPAE Pianotoli-Caldarello	**Ville :** Porto-vecchio	
	Rue : Pianotoli-caldarello		
	Element : Branchement ou collecteur gravitaire		
	Nom du tronçon : R90-R91		
	Usage : eaux usées uniquement		
	Matériau : autre	**Forme :** circulaire 200 mm	
	Sens d'inspection : R90➔R91	**Sens d'écoulement :** R90➔R91	
Date : 02/02/2024	**Long. mesurée :** 51.00m	**Long. inspectée :** 47.00m	**Long. non inspectée :** 4m

23.00m	BCAEA Raccordement par piquage direct, buriné ouvert à 2h	Photo : 4A Vidéo : 00:02:42

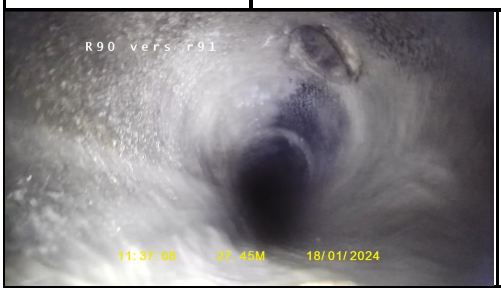

31.00m	BCAEA Raccordement par piquage direct, buriné ouvert à 12h	Photo : 5A Vidéo : 00:04:37

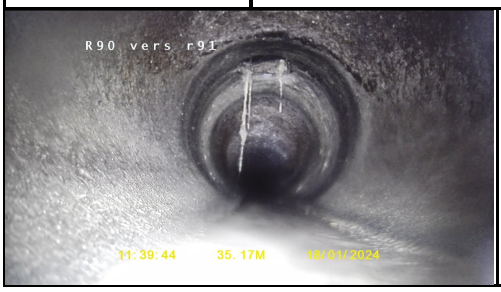

38.00m	BCAEA Raccordement par piquage direct, buriné ouvert à 1h	Photo : 6A Vidéo : 00:07:45

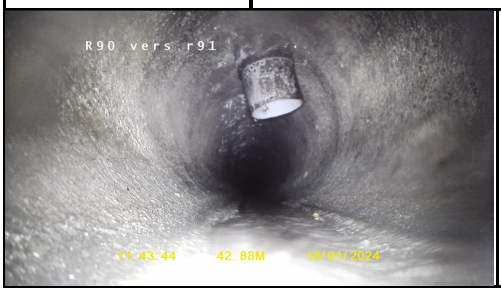

	Projet : TPAE Pianotoli-Caldarello	**Ville :** Porto-vecchio	
	Rue : Pianotoli-caldarello		
	Element : Branchement ou collecteur gravitaire		
	Nom du tronçon : R90-R91		
	Usage : eaux usées uniquement		
	Matériau : autre	**Forme :** circulaire 200 mm	
	Sens d'inspection : R90➔R91	**Sens d'écoulement :** R90➔R91	
Date : 02/02/2024	**Long. mesurée :** 51.00m	**Long. inspectée :** 47.00m	**Long. non inspectée :** 4m

47.00m	BCEA Noeud d´arrivée regard de visite	Photo : 7B Vidéo : 00:00:01

	Projet : TPAE Pianotoli-Caldarello	**Ville :** Porto-vecchio	
	Rue : Pianotoli-caldarello		
	Tronçon : R101-R102		
	Norme : EN 13508-2:2003+A1:2011		
	Longueur mesurée : 28.00m		
	Longueur inspectée : 28.00m		
	Longueur non inspectée : 0.00m		

INFORMATIONS GENERALES DU COLLECTEUR R101-R102

DESCRIPTION DU TRONÇON

Type de tronçon : Branchement ou collecteur gravitaire
Nom du tronçon : R101-R102
Sens d'écoulement : R101➔R102
Propriété foncière : public
Type d'emplacement : sous une route
Type : Branchement ou collecteur gravitaire
Usage du réseau : eaux usées uniquement

Forme : circulaire
Hauteur / Ø : 200mm
Largeur :
Matériau : autre
Longueur unitaire :

NOEUD R101

Type de noeud : regard de visite
Profondeur de l'ouvrage :
Matériau du Noeud : autre
Forme du noeud : circulaire
Largeur / Ø du noeud : 200mm
Longueur du noeud :

NOEUD R102

Type de noeud : regard de visite
Profondeur de l'ouvrage :
Matériau du Noeud : autre
Forme du noeud : circulaire
Largeur / Ø du noeud : 200mm
Longueur du noeud :

DESCRIPTION DE L'INSPECTION

Nom de l'inspection : ITV initiale
Nom de l'inspecteur : Susini Laurent
Date : 02/02/2024
Heure : 17:45
Objet de l'inspection :
Méthode d'inspection : par une télécaméra circulant dans la canalisation
Point de référence longitudinal : autre
Sens d'inspection : R101➔R102
Type de revêtement :
Matériau de revêtement :

Précipitations : pas de précipitations
Température : au-dessus de zéro
Régulation du débit : aucune mesure prise
Nettoyage : oui
Référence vidéo : pianotoli_15.mp4

INTERVENANTS

Organisme de contrôle : SAS Sud Assainissement
Client : Agence TPAe Ajaccio

REMARQUE(S)

Remarque du tronçon :
Remarque de l'inspection : Pas énormément de pente, prévoir curage du réseau

	Projet : TPAE Pianotoli-Caldarello	**Ville :** Porto-vecchio	
	Rue : Pianotoli-caldarello		
	Element : Branchement ou collecteur gravitaire		
	Nom du tronçon : R101-R102		
	Usage : eaux usées uniquement		
	Matériau : autre	**Forme :** circulaire 200 mm	
	Sens d'inspection : R101➔R102	**Sens d'écoulement :** R101➔R102	
Date : 02/02/2024	**Long. mesurée :** 28.00m	**Long. inspectée :** 28.00m	**Long. non inspectée :** 0m
Remarque : Pas énormément de pente, prévoir curage du réseau			

SYNTHESE DU COLLECTEUR R101-R102

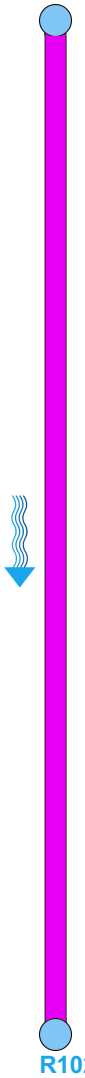

Dist. [m]	Code	Observation	Photo n°
0.00	BCDA	Noeud de départ regard de visite	1A
28.00	BCEA	Noeud d´arrivée regard de visite	2A

	Projet : TPAE Pianotoli-Caldarello	**Ville :** Porto-vecchio	
	Rue : Pianotoli-caldarello		
	Element : Branchement ou collecteur gravitaire		
	Nom du tronçon : R101-R102		
	Usage : eaux usées uniquement		
	Matériau : autre	**Forme :** circulaire 200 mm	
	Sens d'inspection : R101➔R102	**Sens d'écoulement :** R101➔R102	
Date : 02/02/2024	**Long. mesurée :** 28.00m	**Long. inspectée :** 28.00m	**Long. non inspectée :** 0m

INSPECTION DU COLLECTEUR R101-R102

0.00m	BCDA Noeud de départ regard de visite	Photo : 1A Vidéo :

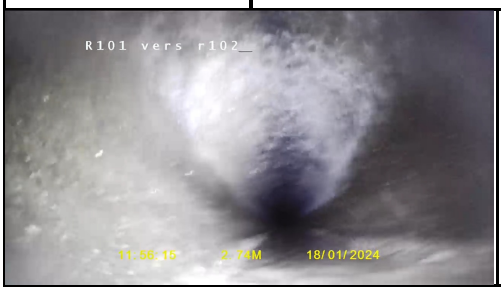

28.00m	BCEA Noeud d´arrivée regard de visite	Photo : 2A Vidéo :

	Projet : TPAE Pianotoli-Caldarello	**Ville :** Porto-vecchio	
	Rue : Pianotoli-caldarello		
	Tronçon : R102-R103		
	Norme : EN 13508-2:2003+A1:2011		
	Longueur mesurée : 30.00m		
	Longueur inspectée : 30.00m		
	Longueur non inspectée : 0.00m		

INFORMATIONS GENERALES DU COLLECTEUR R102-R103

DESCRIPTION DU TRONÇON

Type de tronçon : Branchement ou collecteur gravitaire
Nom du tronçon : R102-R103
Sens d'écoulement : R102➔R103
Propriété foncière : public
Type d'emplacement : sous une route
Type : Branchement ou collecteur gravitaire
Usage du réseau : eaux usées uniquement

Forme : circulaire
Hauteur / Ø : 200mm
Largeur :
Matériau : autre
Longueur unitaire :

NOEUD R102

Type de noeud : regard de visite
Profondeur de l'ouvrage :
Matériau du Noeud : autre
Forme du noeud : circulaire
Largeur / Ø du noeud : 200mm
Longueur du noeud :

NOEUD R103

Type de noeud : regard de visite
Profondeur de l'ouvrage :
Matériau du Noeud : autre
Forme du noeud : circulaire
Largeur / Ø du noeud : 200mm
Longueur du noeud :

DESCRIPTION DE L'INSPECTION

Nom de l'inspection : ITV initiale
Nom de l'inspecteur : Susini Laurent
Date : 02/02/2024
Heure : 17:48
Objet de l'inspection :
Méthode d'inspection : par une télécaméra circulant dans la canalisation
Point de référence longitudinal : autre
Sens d'inspection : R102➔R103
Type de revêtement :
Matériau de revêtement :

Précipitations : pas de précipitations
Température : au-dessus de zéro
Régulation du débit : aucune mesure prise
Nettoyage : oui
Référence vidéo : pianotoli_16.mp4

INTERVENANTS

Organisme de contrôle : SAS Sud Assainissement
Client : Agence TPAe Ajaccio

REMARQUE(S)

Remarque du tronçon :
Remarque de l'inspection : Pas énormément de pente, prévoir curage du réseau

	Projet : TPAE Pianotoli-Caldarello	**Ville :** Porto-vecchio	
	Rue : Pianotoli-caldarello		
	Element : Branchement ou collecteur gravitaire		
	Nom du tronçon : R102-R103		
	Usage : eaux usées uniquement		
	Matériau : autre	**Forme :** circulaire 200 mm	
	Sens d'inspection : R102➔R103	**Sens d'écoulement :** R102➔R103	
Date : 02/02/2024	**Long. mesurée :** 30.00m	**Long. inspectée :** 30.00m	**Long. non inspectée :** 0m
Remarque : Pas énormément de pente, prévoir curage du réseau			

SYNTHESE DU COLLECTEUR R102-R103

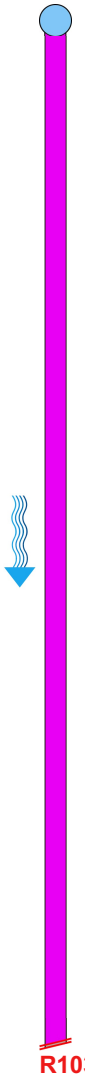

Dist. [m]	Code	Observation	Photo n°
0.00	BCDA	Noeud de départ regard de visite	1A
30.00	BDCBB	Inspection abandonnée en raison d'un niveau d'eau trop élevé inspection terminée sur les instructions de l'autorité Niveau d'eau trop élevé, impossible de passer plus loin	2A 2B 2C

	Projet : TPAE Pianotoli-Caldarello	**Ville :** Porto-vecchio	
	Rue : Pianotoli-caldarello		
	Element : Branchement ou collecteur gravitaire		
	Nom du tronçon : R102-R103		
	Usage : eaux usées uniquement		
	Matériau : autre	**Forme :** circulaire 200 mm	
	Sens d'inspection : R102➔R103	**Sens d'écoulement :** R102➔R103	
Date : 02/02/2024	**Long. mesurée :** 30.00m	**Long. inspectée :** 30.00m	**Long. non inspectée :** 0m

INSPECTION DU COLLECTEUR R102-R103

0.00m	BCDA Noeud de départ regard de visite	Photo : 1A Vidéo :

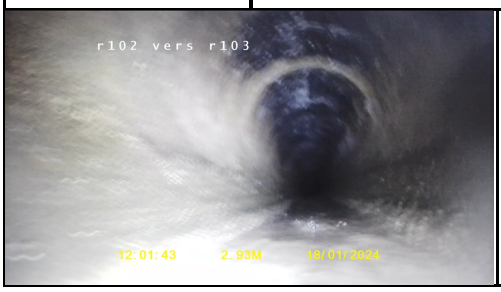

30.00m	BDCBB Inspection abandonnée en raison d'un niveau d'eau trop élevé inspection terminée sur les instructions de l'autorité Niveau d'eau trop élevé, impossible de passer plus loin	Photo : 2A 2B 2C Vidéo :

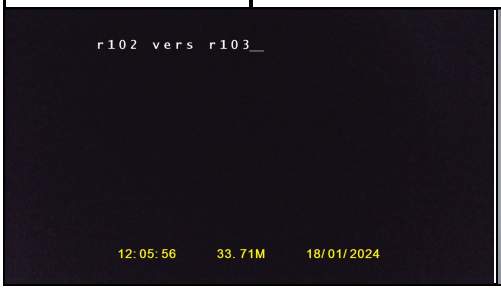

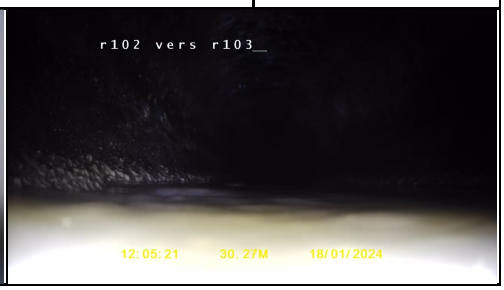

	Projet : TPAE Pianotoli-Caldarello	**Ville :** Porto-vecchio	
	Rue : Pianotoli-caldarello		
	Tronçon : R103-R113		
	Norme : EN 13508-2:2003+A1:2011		
	Longueur mesurée : 35.00m		
	Longueur inspectée : 35.00m		
	Longueur non inspectée : 0.00m		

INFORMATIONS GENERALES DU COLLECTEUR R103-R113

DESCRIPTION DU TRONÇON

Type de tronçon : Branchement ou collecteur gravitaire
Nom du tronçon : R103-R113
Sens d'écoulement : R103➔R113
Propriété foncière : public
Type d'emplacement : sous une route
Type : Branchement ou collecteur gravitaire
Usage du réseau : eaux usées uniquement

Forme : circulaire
Hauteur / Ø : 200mm
Largeur :
Matériau : autre
Longueur unitaire :

NOEUD R103

Type de noeud : regard de visite
Profondeur de l'ouvrage :
Matériau du Noeud : autre
Forme du noeud : circulaire
Largeur / Ø du noeud : 200mm
Longueur du noeud :

NOEUD R113

Type de noeud : regard de visite
Profondeur de l'ouvrage :
Matériau du Noeud : autre
Forme du noeud : circulaire
Largeur / Ø du noeud : 200mm
Longueur du noeud :

DESCRIPTION DE L'INSPECTION

Nom de l'inspection : ITV initiale
Nom de l'inspecteur : Susini Laurent
Date : 02/02/2024
Heure : 17:51
Objet de l'inspection :
Méthode d'inspection : par une télécaméra circulant dans la canalisation
Point de référence longitudinal : autre
Sens d'inspection : R103➔R113
Type de revêtement :
Matériau de revêtement :

Précipitations : pas de précipitations
Température : au-dessus de zéro
Régulation du débit : aucune mesure prise
Nettoyage : oui
Référence vidéo : pianotoli_17.mp4

INTERVENANTS

Organisme de contrôle : SAS Sud Assainissement
Client : Agence TPAe Ajaccio

REMARQUE(S)

Remarque du tronçon :
Remarque de l'inspection : Pas énormément de pente, prévoir curage du réseau

	Projet : TPAE Pianotoli-Caldarello	**Ville :** Porto-vecchio	
	Rue : Pianotoli-caldarello		
	Element : Branchement ou collecteur gravitaire		
	Nom du tronçon : R103-R113		
	Usage : eaux usées uniquement		
	Matériau : autre	**Forme :** circulaire 200 mm	
	Sens d'inspection : R103➔R113	**Sens d'écoulement :** R103➔R113	
Date : 02/02/2024	**Long. mesurée :** 35.00m	**Long. inspectée :** 35.00m	**Long. non inspectée :** 0m
Remarque : Pas énormément de pente, prévoir curage du réseau			

SYNTHESE DU COLLECTEUR R103-R113

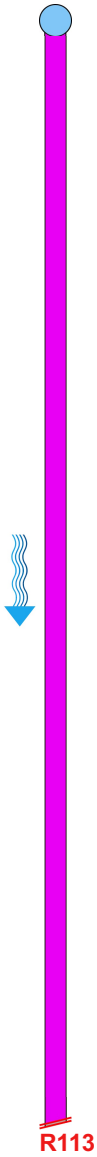

Dist. [m]	Code	Observation	Photo n°
0.00	BCDA	Noeud de départ regard de visite	1A
11.00	BCAE	Raccordement par piquage direct, buriné à 2h	2A
16.00	BBAB	Radicelles de 9h à 2h	3A
18.50	BCAE	Raccordement par piquage direct, buriné radicelle présente à la sortie du piquage à 1h	4A 4B
35.00	BDCBB	Inspection abandonnée en raison d'un niveau d'eau trop élevé inspection terminée sur les instructions de l'autorité	5A

	Projet : TPAE Pianotoli-Caldarello	**Ville :** Porto-vecchio	
	Rue : Pianotoli-caldarello		
	Element : Branchement ou collecteur gravitaire		
	Nom du tronçon : R103-R113		
	Usage : eaux usées uniquement		
	Matériau : autre	**Forme :** circulaire 200 mm	
	Sens d'inspection : R103➔R113	**Sens d'écoulement :** R103➔R113	
Date : 02/02/2024	**Long. mesurée :** 35.00m	**Long. inspectée :** 35.00m	**Long. non inspectée :** 0m

INSPECTION DU COLLECTEUR R103-R113

0.00m	BCDA Noeud de départ regard de visite	Photo : 1A Vidéo :

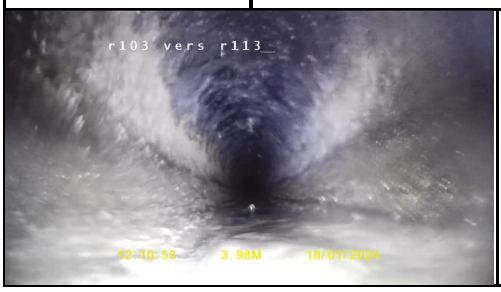

11.00m	BCAE Raccordement par piquage direct, buriné à 2h	Photo : 2A Vidéo : 00:01:37

16.00m	BBAB Radicelles de 9h à 2h	Photo : 3A Vidéo : 00:02:27

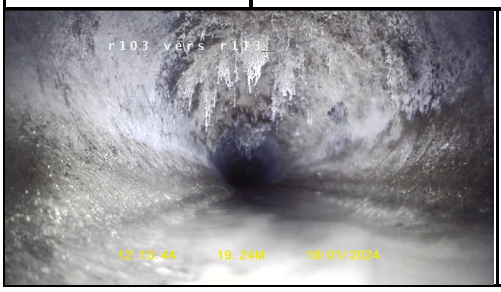

	Projet : TPAE Pianotoli-Caldarello	**Ville :** Porto-vecchio	
	Rue : Pianotoli-caldarello		
	Element : Branchement ou collecteur gravitaire		
	Nom du tronçon : R103-R113		
	Usage : eaux usées uniquement		
	Matériau : autre	**Forme :** circulaire 200 mm	
	Sens d'inspection : R103➔R113	**Sens d'écoulement :** R103➔R113	
Date : 02/02/2024	**Long. mesurée :** 35.00m	**Long. inspectée :** 35.00m	**Long. non inspectée :** 0m

18.50m	BCAE Raccordement par piquage direct, buriné radicelle présente à la sortie du piquage à 1h	Photo : 4A 4B Vidéo : 00:03:31

35.00m	BDCBB Inspection abandonnée en raison d'un niveau d'eau trop élevé inspection terminée sur les instructions de l'autorité	Photo : 5A Vidéo : 00:05:37

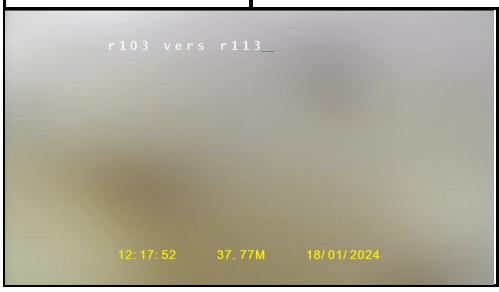

	Projet : TPAE Pianotoli-Caldarello	**Ville :** Porto-vecchio	
	Rue : Pianotoli-caldarello		
	Tronçon : R113-R114		
	Norme : EN 13508-2:2003+A1:2011		
	Longueur mesurée : 42.00m		
	Longueur inspectée : 42.00m		
	Longueur non inspectée : 0.00m		

INFORMATIONS GENERALES DU COLLECTEUR R113-R114

DESCRIPTION DU TRONÇON

Type de tronçon : Branchement ou collecteur gravitaire
Nom du tronçon : R113-R114
Sens d'écoulement : R113➔R114
Propriété foncière : public
Type d'emplacement : sous une route
Type : Branchement ou collecteur gravitaire
Usage du réseau : eaux usées uniquement

Forme : circulaire
Hauteur / Ø : 200mm
Largeur :
Matériau : autre
Longueur unitaire :

NOEUD R113

Type de noeud : regard de visite
Profondeur de l'ouvrage :
Matériau du Noeud : autre
Forme du noeud : circulaire
Largeur / Ø du noeud : 200mm
Longueur du noeud :

NOEUD R114

Type de noeud : regard de visite
Profondeur de l'ouvrage :
Matériau du Noeud : autre
Forme du noeud : circulaire
Largeur / Ø du noeud : 200mm
Longueur du noeud :

DESCRIPTION DE L'INSPECTION

Nom de l'inspection : ITV initiale
Nom de l'inspecteur : Susini Laurent
Date : 02/02/2024
Heure : 17:52
Objet de l'inspection :
Méthode d'inspection : par une télécaméra circulant dans la canalisation
Point de référence longitudinal : autre
Sens d'inspection : R114➔R113
Type de revêtement :
Matériau de revêtement :

Précipitations : pas de précipitations
Température : au-dessus de zéro
Régulation du débit : aucune mesure prise
Nettoyage : oui
Référence vidéo : pianotoli_18.mp4

INTERVENANTS

Organisme de contrôle : SAS Sud Assainissement
Client : Agence TPAe Ajaccio

REMARQUE(S)

Remarque du tronçon :
Remarque de l'inspection : Pas énormément de pente, prévoir curage du réseau

	Projet : TPAE Pianotoli-Caldarello	**Ville :** Porto-vecchio	
	Rue : Pianotoli-caldarello		
	Element : Branchement ou collecteur gravitaire		
	Nom du tronçon : R113-R114		
	Usage : eaux usées uniquement		
	Matériau : autre	**Forme :** circulaire 200 mm	
	Sens d'inspection : R114➔R113	**Sens d'écoulement :** R113➔R114	
Date : 02/02/2024	**Long. mesurée :** 42.00m	**Long. inspectée :** 42.00m	**Long. non inspectée :** 0m
Remarque : Pas énormément de pente, prévoir curage du réseau			

SYNTHESE DU COLLECTEUR R113-R114

Dist. [m]	Code	Observation	Photo n°
0.00	BCDA	Noeud de départ regard de visite	1A
42.00	BCEA	Noeud d´arrivée regard de visite	2A

	Projet : TPAE Pianotoli-Caldarello	**Ville :** Porto-vecchio	
	Rue : Pianotoli-caldarello		
	Element : Branchement ou collecteur gravitaire		
	Nom du tronçon : R113-R114		
	Usage : eaux usées uniquement		
	Matériau : autre	**Forme :** circulaire 200 mm	
	Sens d'inspection : R114➔R113	**Sens d'écoulement :** R113➔R114	
Date : 02/02/2024	**Long. mesurée :** 42.00m	**Long. inspectée :** 42.00m	**Long. non inspectée :** 0m

INSPECTION DU COLLECTEUR R113-R114

0.00m	BCDA Noeud de départ regard de visite	Photo : 1A Vidéo :

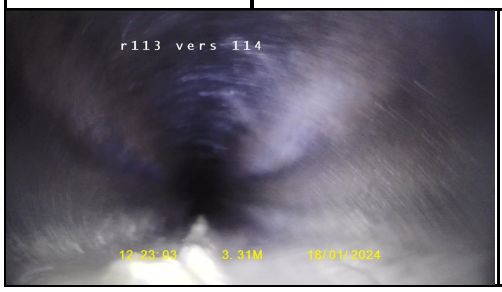

42.00m	BCEA Noeud d´arrivée regard de visite	Photo : 2A Vidéo : 00:01:51

	Projet : TPAE Pianotoli-Caldarello	**Ville :** Porto-vecchio	
	Rue : Pianotoli-caldarello		
	Tronçon : R114-R116		
	Norme : EN 13508-2:2003+A1:2011		
	Longueur mesurée : 17.00m		
	Longueur inspectée : 17.00m		
	Longueur non inspectée : 0.00m		

INFORMATIONS GENERALES DU COLLECTEUR R114-R116

DESCRIPTION DU TRONÇON

Type de tronçon : Branchement ou collecteur gravitaire
Nom du tronçon : R114-R116
Sens d'écoulement : R114➔R116
Propriété foncière : public
Type d'emplacement : sous une route
Type : Branchement ou collecteur gravitaire
Usage du réseau : eaux usées uniquement

Forme : circulaire
Hauteur / Ø : 200mm
Largeur :
Matériau : autre
Longueur unitaire :

NOEUD R114

Type de noeud : regard de visite
Profondeur de l'ouvrage :
Matériau du Noeud : autre
Forme du noeud : circulaire
Largeur / Ø du noeud : 200mm
Longueur du noeud :

NOEUD R116

Type de noeud : regard de visite
Profondeur de l'ouvrage :
Matériau du Noeud : autre
Forme du noeud : circulaire
Largeur / Ø du noeud : 200mm
Longueur du noeud :

DESCRIPTION DE L'INSPECTION

Nom de l'inspection : ITV initiale
Nom de l'inspecteur : Susini Laurent
Date : 02/02/2024
Heure : 17:58
Objet de l'inspection :
Méthode d'inspection : par une télécaméra circulant dans la canalisation
Point de référence longitudinal : autre
Sens d'inspection : R114➔R116
Type de revêtement :
Matériau de revêtement :

Précipitations : pas de précipitations
Température : au-dessus de zéro
Régulation du débit : aucune mesure prise
Nettoyage : oui
Référence vidéo : pianotoli_19.mp4

INTERVENANTS

Organisme de contrôle : SAS Sud Assainissement
Client : Agence TPAe Ajaccio

REMARQUE(S)

Remarque du tronçon :
Remarque de l'inspection : Pas énormément de pente, prévoir curage du réseau

	Projet : TPAE Pianotoli-Caldarello	**Ville :** Porto-vecchio	
	Rue : Pianotoli-caldarello		
	Element : Branchement ou collecteur gravitaire		
	Nom du tronçon : R114-R116		
	Usage : eaux usées uniquement		
	Matériau : autre	**Forme :** circulaire 200 mm	
	Sens d'inspection : R114➔R116	**Sens d'écoulement :** R114➔R116	
Date : 02/02/2024	**Long. mesurée :** 17.00m	**Long. inspectée :** 17.00m	**Long. non inspectée :** 0m
Remarque : Pas énormément de pente, prévoir curage du réseau			

SYNTHESE DU COLLECTEUR R114-R116

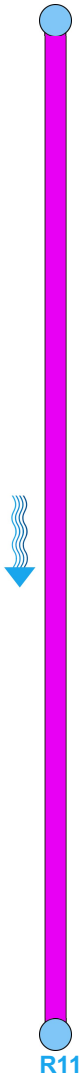

Dist. [m]	Code	Observation	Photo n°
0.00	BCDA	Noeud de départ regard de visite	1A
17.00	BCEA	Noeud d´arrivée regard de visite	2A

	Projet : TPAE Pianotoli-Caldarello	**Ville :** Porto-vecchio	
	Rue : Pianotoli-caldarello		
	Element : Branchement ou collecteur gravitaire		
	Nom du tronçon : R114-R116		
	Usage : eaux usées uniquement		
	Matériau : autre	**Forme :** circulaire 200 mm	
	Sens d'inspection : R114➔R116	**Sens d'écoulement :** R114➔R116	
Date : 02/02/2024	**Long. mesurée :** 17.00m	**Long. inspectée :** 17.00m	**Long. non inspectée :** 0m

INSPECTION DU COLLECTEUR R114-R116

0.00m	BCDA Noeud de départ regard de visite	Photo : 1A Vidéo : 00:00:21

17.00m	BCEA Noeud d´arrivée regard de visite	Photo : 2A Vidéo : 00:00:49

	Projet : TPAE Pianotoli-Caldarello	**Ville :** Porto-vecchio	
	Rue : Pianotoli-caldarello		
	Tronçon : R116-R117		
	Norme : EN 13508-2:2003+A1:2011		
	Longueur mesurée : 30.00m		
	Longueur inspectée : 30.00m		
	Longueur non inspectée : 0.00m		

INFORMATIONS GENERALES DU COLLECTEUR R116-R117

DESCRIPTION DU TRONÇON

Type de tronçon : Branchement ou collecteur gravitaire
Nom du tronçon : R116-R117
Sens d'écoulement : R116➔R117
Propriété foncière : public
Type d'emplacement : sous une route
Type : Branchement ou collecteur gravitaire
Usage du réseau : eaux usées uniquement

Forme : circulaire
Hauteur / Ø : 200mm
Largeur :
Matériau : autre
Longueur unitaire :

NOEUD R116

Type de noeud : regard de visite
Profondeur de l'ouvrage :
Matériau du Noeud : autre
Forme du noeud : circulaire
Largeur / Ø du noeud : 200mm
Longueur du noeud :

NOEUD R117

Type de noeud : regard de visite
Profondeur de l'ouvrage :
Matériau du Noeud : autre
Forme du noeud : circulaire
Largeur / Ø du noeud : 200mm
Longueur du noeud :

DESCRIPTION DE L'INSPECTION

Nom de l'inspection : ITV initiale
Nom de l'inspecteur : Susini Laurent
Date : 02/02/2024
Heure : 18:00
Objet de l'inspection :
Méthode d'inspection : par une télécaméra circulant dans la canalisation
Point de référence longitudinal : autre
Sens d'inspection : R116➔R117
Type de revêtement :
Matériau de revêtement :

Précipitations : pas de précipitations
Température : au-dessus de zéro
Régulation du débit : aucune mesure prise
Nettoyage : oui
Référence vidéo : pianotoli_20.mp4

INTERVENANTS

Organisme de contrôle : SAS Sud Assainissement
Client : Agence TPAe Ajaccio

REMARQUE(S)

Remarque du tronçon :
Remarque de l'inspection : Pas énormément de pente, prévoir curage du réseau

	Projet : TPAE Pianotoli-Caldarello	**Ville :** Porto-vecchio	
	Rue : Pianotoli-caldarello		
	Element : Branchement ou collecteur gravitaire		
	Nom du tronçon : R116-R117		
	Usage : eaux usées uniquement		
	Matériau : autre	**Forme :** circulaire 200 mm	
	Sens d'inspection : R116➔R117	**Sens d'écoulement :** R116➔R117	
Date : 02/02/2024	**Long. mesurée :** 30.00m	**Long. inspectée :** 30.00m	**Long. non inspectée :** 0m
Remarque : Pas énormément de pente, prévoir curage du réseau			

SYNTHESE DU COLLECTEUR R116-R117

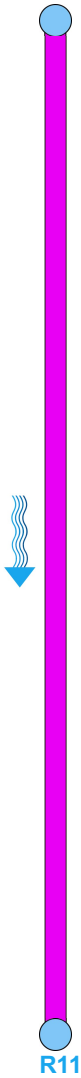

Dist. [m]	Code	Observation	Photo n°
0.00	BCDA	Noeud de départ regard de visite	1A
30.00	BCEA	Noeud d´arrivée regard de visite	2A

	Projet : TPAE Pianotoli-Caldarello	**Ville :** Porto-vecchio	
	Rue : Pianotoli-caldarello		
	Element : Branchement ou collecteur gravitaire		
	Nom du tronçon : R116-R117		
	Usage : eaux usées uniquement		
	Matériau : autre	**Forme :** circulaire 200 mm	
	Sens d'inspection : R116➔R117	**Sens d'écoulement :** R116➔R117	
Date : 02/02/2024	**Long. mesurée :** 30.00m	**Long. inspectée :** 30.00m	**Long. non inspectée :** 0m

INSPECTION DU COLLECTEUR R116-R117

0.00m	BCDA Noeud de départ regard de visite	Photo : 1A Vidéo : 00:00:03

30.00m	BCEA Noeud d´arrivée regard de visite	Photo : 2A Vidéo : 00:00:58

	Projet : TPAE Pianotoli-Caldarello	**Ville :** Porto-vecchio	
	Rue : Pianotoli-caldarello		
	Tronçon : R117-R136		
	Norme : EN 13508-2:2003+A1:2011		
	Longueur mesurée : 21.00m		
	Longueur inspectée : 21.00m		
	Longueur non inspectée : 0.00m		

INFORMATIONS GENERALES DU COLLECTEUR R117-R136

DESCRIPTION DU TRONÇON

Type de tronçon : Branchement ou collecteur gravitaire
Nom du tronçon : R117-R136
Sens d'écoulement : R117➔R136
Propriété foncière : public
Type d'emplacement : sous une route
Type : Branchement ou collecteur gravitaire
Usage du réseau : eaux usées uniquement

Forme : circulaire
Hauteur / Ø : 200mm
Largeur :
Matériau : autre
Longueur unitaire :

NOEUD R117

Type de noeud : regard de visite
Profondeur de l'ouvrage :
Matériau du Noeud : autre
Forme du noeud : circulaire
Largeur / Ø du noeud : 200mm
Longueur du noeud :

NOEUD R136

Type de noeud : regard de visite
Profondeur de l'ouvrage :
Matériau du Noeud : autre
Forme du noeud : circulaire
Largeur / Ø du noeud : 200mm
Longueur du noeud :

DESCRIPTION DE L'INSPECTION

Nom de l'inspection : ITV initiale
Nom de l'inspecteur : Susini Laurent
Date : 02/02/2024
Heure : 18:01
Objet de l'inspection :
Méthode d'inspection : par une télécaméra circulant dans la canalisation
Point de référence longitudinal : autre
Sens d'inspection : R117➔R136
Type de revêtement :
Matériau de revêtement :

Précipitations : pas de précipitations
Température : au-dessus de zéro
Régulation du débit : aucune mesure prise
Nettoyage : oui
Référence vidéo : pianotoli_21.mp4

INTERVENANTS

Organisme de contrôle : SAS Sud Assainissement
Client : Agence TPAe Ajaccio

REMARQUE(S)

Remarque du tronçon :
Remarque de l'inspection : Pas énormément de pente, prévoir curage du réseau

	Projet : TPAE Pianotoli-Caldarello	**Ville :** Porto-vecchio	
	Rue : Pianotoli-caldarello		
	Element : Branchement ou collecteur gravitaire		
	Nom du tronçon : R117-R136		
	Usage : eaux usées uniquement		
	Matériau : autre	**Forme :** circulaire 200 mm	
	Sens d'inspection : R117➔R136	**Sens d'écoulement :** R117➔R136	
Date : 02/02/2024	**Long. mesurée :** 21.00m	**Long. inspectée :** 21.00m	**Long. non inspectée :** 0m
Remarque : Pas énormément de pente, prévoir curage du réseau			

SYNTHESE DU COLLECTEUR R117-R136

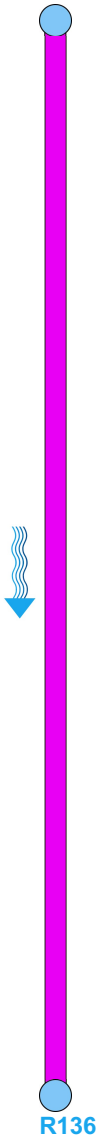

Dist. [m]	Code	Observation	Photo n°
0.00	BCDA	Noeud de départ regard de visite	1A
4.00	BCAE	Raccordement par piquage direct, buriné à 3h	2A
5.00	BCAE	Raccordement par piquage direct, buriné à 3h	3A
21.00	BCEA	Noeud d´arrivée regard de visite	4A

	Projet : TPAE Pianotoli-Caldarello	**Ville :** Porto-vecchio	
	Rue : Pianotoli-caldarello		
	Element : Branchement ou collecteur gravitaire		
	Nom du tronçon : R117-R136		
	Usage : eaux usées uniquement		
	Matériau : autre	**Forme :** circulaire 200 mm	
	Sens d'inspection : R117➔R136	**Sens d'écoulement :** R117➔R136	
Date : 02/02/2024	**Long. mesurée :** 21.00m	**Long. inspectée :** 21.00m	**Long. non inspectée :** 0m

INSPECTION DU COLLECTEUR R117-R136

0.00m	BCDA Noeud de départ regard de visite	Photo : 1A Vidéo : 00:00:07

4.00m	BCAE Raccordement par piquage direct, buriné à 3h	Photo : 2A Vidéo : 00:00:16

5.00m	BCAE Raccordement par piquage direct, buriné à 3h	Photo : 3A Vidéo : 00:00:48

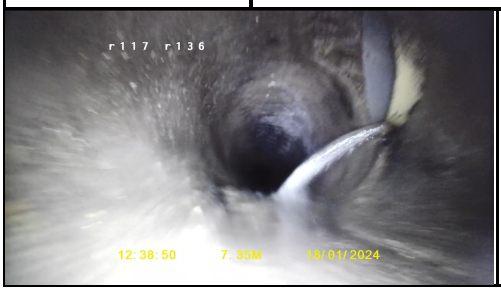

	Projet : TPAE Pianotoli-Caldarello	**Ville :** Porto-vecchio	
	Rue : Pianotoli-caldarello		
	Element : Branchement ou collecteur gravitaire		
	Nom du tronçon : R117-R136		
	Usage : eaux usées uniquement		
	Matériau : autre	**Forme :** circulaire 200 mm	
	Sens d'inspection : R117➔R136	**Sens d'écoulement :** R117➔R136	
Date : 02/02/2024	**Long. mesurée :** 21.00m	**Long. inspectée :** 21.00m	**Long. non inspectée :** 0m

21.00m	BCEA Noeud d´arrivée regard de visite	Photo : 4A Vidéo : 00:01:48

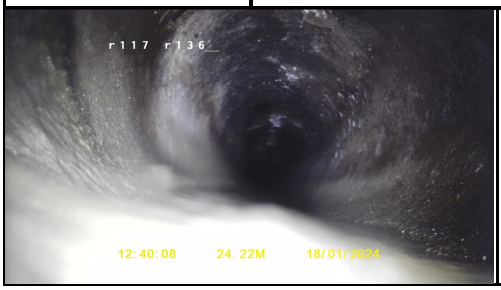

	Projet : TPAE Pianotoli-Caldarello	**Ville :** Porto-vecchio	
	Rue : Pianotoli-caldarello		
	Tronçon : R136-R137		
	Norme : EN 13508-2:2003+A1:2011		
	Longueur mesurée : 15.00m		
	Longueur inspectée : 15.00m		
	Longueur non inspectée : 0.00m		

INFORMATIONS GENERALES DU COLLECTEUR R136-R137

DESCRIPTION DU TRONÇON

Type de tronçon : Branchement ou collecteur gravitaire
Nom du tronçon : R136-R137
Sens d'écoulement : R136➔R137
Propriété foncière : public
Type d'emplacement : sous une route
Type : Branchement ou collecteur gravitaire
Usage du réseau : eaux usées uniquement

Forme : circulaire
Hauteur / Ø : 200mm
Largeur :
Matériau : autre
Longueur unitaire :

NOEUD R136

Type de noeud : regard de visite
Profondeur de l'ouvrage :
Matériau du Noeud : autre
Forme du noeud : circulaire
Largeur / Ø du noeud : 200mm
Longueur du noeud :

NOEUD R137

Type de noeud : regard de visite
Profondeur de l'ouvrage :
Matériau du Noeud : autre
Forme du noeud : circulaire
Largeur / Ø du noeud : 200mm
Longueur du noeud :

DESCRIPTION DE L'INSPECTION

Nom de l'inspection : ITV initiale
Nom de l'inspecteur : Susini Laurent
Date : 02/02/2024
Heure : 18:05
Objet de l'inspection :
Méthode d'inspection : par une télécaméra circulant dans la canalisation
Point de référence longitudinal : autre
Sens d'inspection : R136➔R137
Type de revêtement :
Matériau de revêtement :

Précipitations : pas de précipitations
Température : au-dessus de zéro
Régulation du débit : aucune mesure prise
Nettoyage : oui
Référence vidéo : pianotoli_22.mp4

INTERVENANTS

Organisme de contrôle : SAS Sud Assainissement
Client : Agence TPAe Ajaccio

REMARQUE(S)

Remarque du tronçon :
Remarque de l'inspection : Pas énormément de pente, prévoir curage du réseau

	Projet : TPAE Pianotoli-Caldarello	**Ville :** Porto-vecchio	
	Rue : Pianotoli-caldarello		
	Element : Branchement ou collecteur gravitaire		
	Nom du tronçon : R136-R137		
	Usage : eaux usées uniquement		
	Matériau : autre	**Forme :** circulaire 200 mm	
	Sens d'inspection : R136➔R137	**Sens d'écoulement :** R136➔R137	
Date : 02/02/2024	**Long. mesurée :** 15.00m	**Long. inspectée :** 15.00m	**Long. non inspectée :** 0m
Remarque : Pas énormément de pente, prévoir curage du réseau			

SYNTHESE DU COLLECTEUR R136-R137

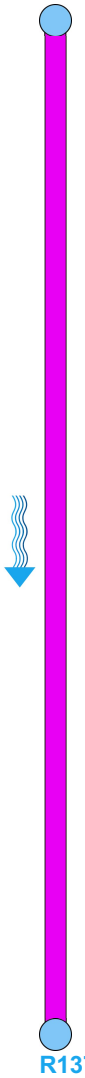

Dist. [m]	Code	Observation	Photo n°
0.00	BCDA	Noeud de départ regard de visite	1A
15.00	BCEA	Noeud d´arrivée regard de visite	2A

	Projet : TPAE Pianotoli-Caldarello	**Ville :** Porto-vecchio	
	Rue : Pianotoli-caldarello		
	Element : Branchement ou collecteur gravitaire		
	Nom du tronçon : R136-R137		
	Usage : eaux usées uniquement		
	Matériau : autre	**Forme :** circulaire 200 mm	
	Sens d'inspection : R136➔R137	**Sens d'écoulement :** R136➔R137	
Date : 02/02/2024	**Long. mesurée :** 15.00m	**Long. inspectée :** 15.00m	**Long. non inspectée :** 0m

INSPECTION DU COLLECTEUR R136-R137

0.00m	BCDA Noeud de départ regard de visite	Photo : 1A Vidéo : 00:00:03

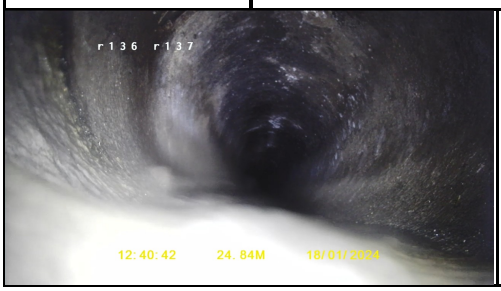

15.00m	BCEA Noeud d´arrivée regard de visite	Photo : 2A Vidéo : 00:00:33

	Projet : TPAE Pianotoli-Caldarello	**Ville :** Porto-vecchio	
	Rue : Pianotoli-caldarello		
	Tronçon : R134-R135		
	Norme : EN 13508-2:2003+A1:2011		
	Longueur mesurée : 38.00m		
	Longueur inspectée : 38.00m		
	Longueur non inspectée : 0.00m		

INFORMATIONS GENERALES DU COLLECTEUR R134-R135

DESCRIPTION DU TRONÇON

Type de tronçon : Branchement ou collecteur gravitaire
Nom du tronçon : R134-R135
Sens d'écoulement : R134➔R135
Propriété foncière : public
Type d'emplacement : sous une route
Type : Branchement ou collecteur gravitaire
Usage du réseau : eaux usées uniquement

Forme : circulaire
Hauteur / Ø : 200mm
Largeur :
Matériau : autre
Longueur unitaire :

NOEUD R134

Type de noeud : regard de visite
Profondeur de l'ouvrage :
Matériau du Noeud : autre
Forme du noeud : circulaire
Largeur / Ø du noeud : 200mm
Longueur du noeud :

NOEUD R135

Type de noeud : regard de visite
Profondeur de l'ouvrage :
Matériau du Noeud : autre
Forme du noeud : circulaire
Largeur / Ø du noeud : 200mm
Longueur du noeud :

DESCRIPTION DE L'INSPECTION

Nom de l'inspection : ITV initiale
Nom de l'inspecteur : Susini Laurent
Date : 02/02/2024
Heure : 18:07
Objet de l'inspection :
Méthode d'inspection : par une télécaméra circulant dans la canalisation
Point de référence longitudinal : autre
Sens d'inspection : R134➔R135
Type de revêtement :
Matériau de revêtement :

Précipitations : pas de précipitations
Température : au-dessus de zéro
Régulation du débit : aucune mesure prise
Nettoyage : oui
Référence vidéo : pianotoli_23.mp4

INTERVENANTS

Organisme de contrôle : SAS Sud Assainissement
Client : Agence TPAe Ajaccio

REMARQUE(S)

Remarque du tronçon :
Remarque de l'inspection : Pas énormément de pente, prévoir curage du réseau

	Projet : TPAE Pianotoli-Caldarello	**Ville :** Porto-vecchio	
	Rue : Pianotoli-caldarello		
	Element : Branchement ou collecteur gravitaire		
	Nom du tronçon : R134-R135		
	Usage : eaux usées uniquement		
	Matériau : autre	**Forme :** circulaire 200 mm	
	Sens d'inspection : R134➔R135	**Sens d'écoulement :** R134➔R135	
Date : 02/02/2024	**Long. mesurée :** 38.00m	**Long. inspectée :** 38.00m	**Long. non inspectée :** 0m
Remarque : Pas énormément de pente, prévoir curage du réseau			

SYNTHESE DU COLLECTEUR R134-R135

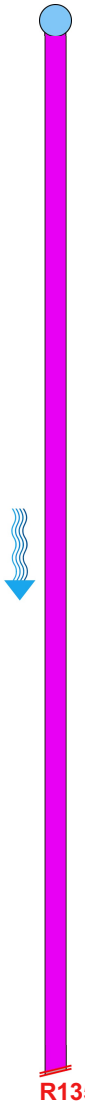

Dist. [m]	Code	Observation	Photo n°
0.00	BCDA	Noeud de départ regard de visite	1A
12.00	BDDC	Niveau d´eau trouble trop de dépot, prévoir curage	2A
38.00	BDCBB	Inspection abandonnée en raison d'un niveau d'eau trop élevé inspection terminée sur les instructions de l'autorité	3A

	Projet : TPAE Pianotoli-Caldarello	**Ville :** Porto-vecchio	
	Rue : Pianotoli-caldarello		
	Element : Branchement ou collecteur gravitaire		
	Nom du tronçon : R134-R135		
	Usage : eaux usées uniquement		
	Matériau : autre	**Forme :** circulaire 200 mm	
	Sens d'inspection : R134➔R135	**Sens d'écoulement :** R134➔R135	
Date : 02/02/2024	**Long. mesurée :** 38.00m	**Long. inspectée :** 38.00m	**Long. non inspectée :** 0m

INSPECTION DU COLLECTEUR R134-R135

0.00m	BCDA Noeud de départ regard de visite	Photo : 1A Vidéo :

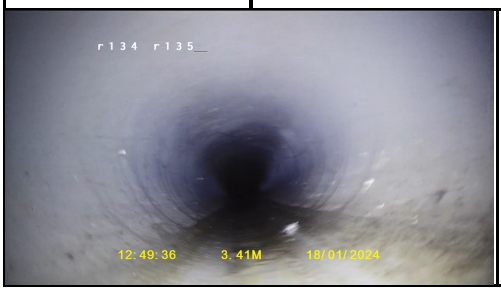

12.00m	BDDC Niveau d´eau trouble trop de dépot, prévoir curage	Photo : 2A Vidéo : 00:00:44

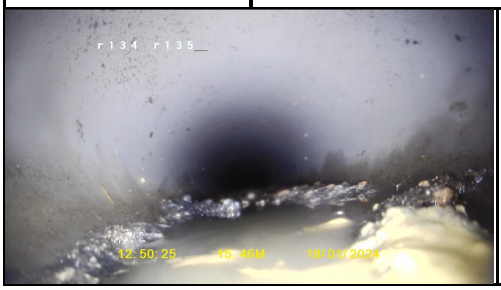

38.00m	BDCBB Inspection abandonnée en raison d'un niveau d'eau trop élevé inspection terminée sur les instructions de l'autorité	Photo : 3A Vidéo : 00:02:29

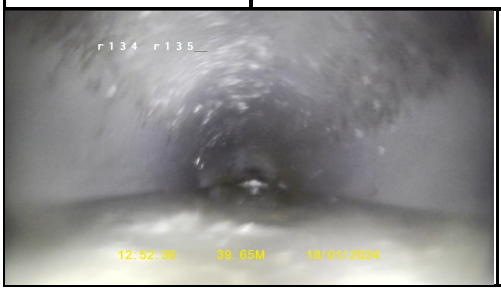

	Projet : TPAE Pianotoli-Caldarello	**Ville :** Porto-vecchio	
	Rue : Pianotoli-caldarello		
	Tronçon : R135-R117		
	Norme : EN 13508-2:2003+A1:2011		
	Longueur mesurée : 13.00m		
	Longueur inspectée : 13.00m		
	Longueur non inspectée : 0.00m		

INFORMATIONS GENERALES DU COLLECTEUR R135-R117

DESCRIPTION DU TRONÇON

Type de tronçon : Branchement ou collecteur gravitaire
Nom du tronçon : R135-R117
Sens d'écoulement : R135➔R117
Propriété foncière : public
Type d'emplacement : sous une route
Type : Branchement ou collecteur gravitaire
Usage du réseau : eaux usées uniquement

Forme : circulaire
Hauteur / Ø : 200mm
Largeur :
Matériau : autre
Longueur unitaire :

NOEUD R135

Type de noeud : regard de visite
Profondeur de l'ouvrage :
Matériau du Noeud : autre
Forme du noeud : circulaire
Largeur / Ø du noeud : 200mm
Longueur du noeud :

NOEUD R117

Type de noeud : regard de visite
Profondeur de l'ouvrage :
Matériau du Noeud : autre
Forme du noeud : circulaire
Largeur / Ø du noeud : 200mm
Longueur du noeud :

DESCRIPTION DE L'INSPECTION

Nom de l'inspection : ITV initiale
Nom de l'inspecteur : Susini Laurent
Date : 02/02/2024
Heure : 18:11
Objet de l'inspection :
Méthode d'inspection : par une télécaméra circulant dans la canalisation
Point de référence longitudinal : autre
Sens d'inspection : R135➔R117
Type de revêtement :
Matériau de revêtement :

Précipitations : pas de précipitations
Température : au-dessus de zéro
Régulation du débit : aucune mesure prise
Nettoyage : oui
Référence vidéo : pianotoli_24.mp4

INTERVENANTS

Organisme de contrôle : SAS Sud Assainissement
Client : Agence TPAe Ajaccio

REMARQUE(S)

Remarque du tronçon :
Remarque de l'inspection : Pas énormément de pente, prévoir curage du réseau

	Projet : TPAE Pianotoli-Caldarello	**Ville :** Porto-vecchio	
	Rue : Pianotoli-caldarello		
	Element : Branchement ou collecteur gravitaire		
	Nom du tronçon : R135-R117		
	Usage : eaux usées uniquement		
	Matériau : autre	**Forme :** circulaire 200 mm	
	Sens d'inspection : R135➔R117	**Sens d'écoulement :** R135➔R117	
Date : 02/02/2024	**Long. mesurée :** 13.00m	**Long. inspectée :** 13.00m	**Long. non inspectée :** 0m
Remarque : Pas énormément de pente, prévoir curage du réseau			

SYNTHESE DU COLLECTEUR R135-R117

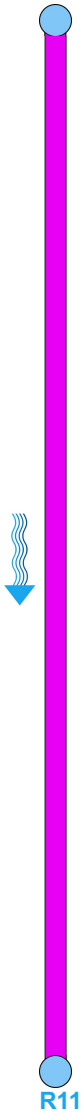

Dist. [m]	Code	Observation	Photo n°
0.00	BCDA	Noeud de départ regard de visite	1A
1.50	BABAC	Micro-fissure complexe	2A
13.00	BCEA	Noeud d´arrivée regard de visite	3A

	Projet : TPAE Pianotoli-Caldarello	**Ville :** Porto-vecchio	
	Rue : Pianotoli-caldarello		
	Element : Branchement ou collecteur gravitaire		
	Nom du tronçon : R135-R117		
	Usage : eaux usées uniquement		
	Matériau : autre	**Forme :** circulaire 200 mm	
	Sens d'inspection : R135➔R117	**Sens d'écoulement :** R135➔R117	
Date : 02/02/2024	**Long. mesurée :** 13.00m	**Long. inspectée :** 13.00m	**Long. non inspectée :** 0m

INSPECTION DU COLLECTEUR R135-R117

0.00m	BCDA Noeud de départ regard de visite	Photo : 1A Vidéo :

1.50m	BABAC Micro-fissure complexe	Photo : 2A Vidéo : 00:00:35

13.00m	BCEA Noeud d´arrivée regard de visite	Photo : 3A Vidéo : 00:01:05

	Projet : TPAE Pianotoli-Caldarello	**Ville :** Porto-vecchio	
	Rue : Pianotoli-caldarello		
	Tronçon : R137-R139		
	Norme : EN 13508-2:2003+A1:2011		
	Longueur mesurée : 60.00m		
	Longueur inspectée : 60.00m		
	Longueur non inspectée : 0.00m		

INFORMATIONS GENERALES DU COLLECTEUR R137-R139

DESCRIPTION DU TRONÇON

Type de tronçon : Branchement ou collecteur gravitaire
Nom du tronçon : R137-R139
Sens d'écoulement : R137➔R139
Propriété foncière : public
Type d'emplacement : sous une route
Type : Branchement ou collecteur gravitaire
Usage du réseau : eaux usées uniquement

Forme : circulaire
Hauteur / Ø : 200mm
Largeur :
Matériau : autre
Longueur unitaire :

NOEUD R137

Type de noeud : regard de visite
Profondeur de l'ouvrage :
Matériau du Noeud : autre
Forme du noeud : circulaire
Largeur / Ø du noeud : 200mm
Longueur du noeud :

NOEUD R139

Type de noeud : regard de visite
Profondeur de l'ouvrage :
Matériau du Noeud : autre
Forme du noeud : circulaire
Largeur / Ø du noeud : 200mm
Longueur du noeud :

DESCRIPTION DE L'INSPECTION

Nom de l'inspection : ITV initiale
Nom de l'inspecteur : Susini Laurent
Date : 02/02/2024
Heure : 18:13
Objet de l'inspection :
Méthode d'inspection : par une télécaméra circulant dans la canalisation
Point de référence longitudinal : autre
Sens d'inspection : R137➔R139
Type de revêtement :
Matériau de revêtement :

Précipitations : pas de précipitations
Température : au-dessus de zéro
Régulation du débit : aucune mesure prise
Nettoyage : oui
Référence vidéo : pianotoli_25.mp4

INTERVENANTS

Organisme de contrôle : SAS Sud Assainissement
Client : Agence TPAe Ajaccio

REMARQUE(S)

Remarque du tronçon :
Remarque de l'inspection : Pas énormément de pente, prévoir curage du réseau

	Projet : TPAE Pianotoli-Caldarello	**Ville :** Porto-vecchio	
	Rue : Pianotoli-caldarello		
	Element : Branchement ou collecteur gravitaire		
	Nom du tronçon : R137-R139		
	Usage : eaux usées uniquement		
	Matériau : autre	**Forme :** circulaire 200 mm	
	Sens d'inspection : R137➔R139	**Sens d'écoulement :** R137➔R139	
Date : 02/02/2024	**Long. mesurée :** 60.00m	**Long. inspectée :** 60.00m	**Long. non inspectée :** 0m
Remarque : Pas énormément de pente, prévoir curage du réseau			

SYNTHESE DU COLLECTEUR R137-R139

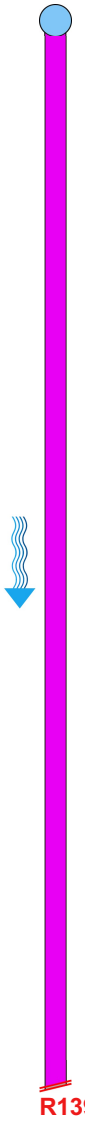

Dist. [m]	Code	Observation	Photo n°
0.00	BCDA	Noeud de départ regard de visite	1A
47.00	BCAE	Raccordement par piquage direct, buriné à 10h	2A
60.00	BDCZB	Inspection abandonnée autre raison inspection terminée sur les instructions de l'autorité regard trop loin, pas assez de longueur sur la caméra	3A

	Projet : TPAE Pianotoli-Caldarello	**Ville :** Porto-vecchio	
	Rue : Pianotoli-caldarello		
	Element : Branchement ou collecteur gravitaire		
	Nom du tronçon : R137-R139		
	Usage : eaux usées uniquement		
	Matériau : autre	**Forme :** circulaire 200 mm	
	Sens d'inspection : R137➔R139	**Sens d'écoulement :** R137➔R139	
Date : 02/02/2024	**Long. mesurée :** 60.00m	**Long. inspectée :** 60.00m	**Long. non inspectée :** 0m

INSPECTION DU COLLECTEUR R137-R139

0.00m	BCDA Noeud de départ regard de visite	Photo : 1A Vidéo :

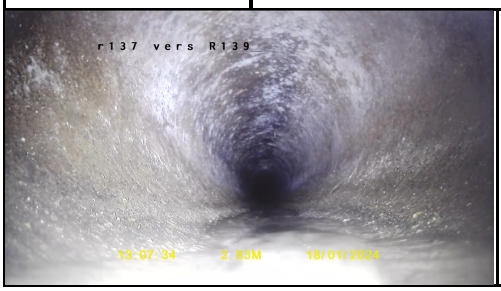

47.00m	BCAE Raccordement par piquage direct, buriné à 10h	Photo : 2A Vidéo : 00:03:07

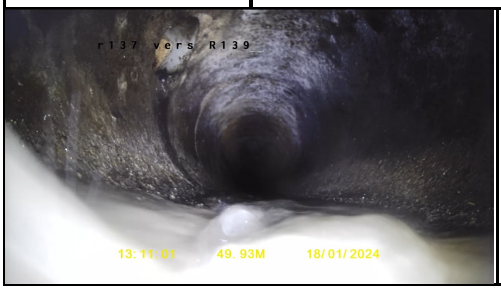

60.00m	BDCZB Inspection abandonnée autre raison inspection terminée sur les instructions de l'autorité regard trop loin, pas assez de longueur sur la caméra	Photo : 3A Vidéo : 00:05:26

	Projet : TPAE Pianotoli-Caldarello	**Ville :** Porto-vecchio	
	Rue : Pianotoli-caldarello		
	Tronçon : R139-R140		
	Norme : EN 13508-2:2003+A1:2011		
	Longueur mesurée : 31.00m		
	Longueur inspectée : 31.00m		
	Longueur non inspectée : 0.00m		

INFORMATIONS GENERALES DU COLLECTEUR R139-R140

DESCRIPTION DU TRONÇON

Type de tronçon : Branchement ou collecteur gravitaire
Nom du tronçon : R139-R140
Sens d'écoulement : R139➔R140
Propriété foncière : public
Type d'emplacement : sous une route
Type : Branchement ou collecteur gravitaire
Usage du réseau : eaux usées uniquement

Forme : circulaire
Hauteur / Ø : 200mm
Largeur :
Matériau : autre
Longueur unitaire :

NOEUD R139

Type de noeud : regard de visite
Profondeur de l'ouvrage :
Matériau du Noeud : autre
Forme du noeud : circulaire
Largeur / Ø du noeud : 200mm
Longueur du noeud :

NOEUD R140

Type de noeud : regard de visite
Profondeur de l'ouvrage :
Matériau du Noeud : autre
Forme du noeud : circulaire
Largeur / Ø du noeud : 200mm
Longueur du noeud :

DESCRIPTION DE L'INSPECTION

Nom de l'inspection : ITV initiale
Nom de l'inspecteur : Susini Laurent
Date : 02/02/2024
Heure : 18:16
Objet de l'inspection :
Méthode d'inspection : par une télécaméra circulant dans la canalisation
Point de référence longitudinal : autre
Sens d'inspection : R139➔R140
Type de revêtement :
Matériau de revêtement :

Précipitations : pas de précipitations
Température : au-dessus de zéro
Régulation du débit : aucune mesure prise
Nettoyage : oui
Référence vidéo : pianotoli_26.mp4

INTERVENANTS

Organisme de contrôle : SAS Sud Assainissement
Client : Agence TPAe Ajaccio

REMARQUE(S)

Remarque du tronçon :
Remarque de l'inspection : Pas énormément de pente, prévoir curage du réseau

	Projet : TPAE Pianotoli-Caldarello	**Ville :** Porto-vecchio	
	Rue : Pianotoli-caldarello		
	Element : Branchement ou collecteur gravitaire		
	Nom du tronçon : R139-R140		
	Usage : eaux usées uniquement		
	Matériau : autre	**Forme :** circulaire 200 mm	
	Sens d'inspection : R139➔R140	**Sens d'écoulement :** R139➔R140	
Date : 02/02/2024	**Long. mesurée :** 31.00m	**Long. inspectée :** 31.00m	**Long. non inspectée :** 0m
Remarque : Pas énormément de pente, prévoir curage du réseau			

SYNTHESE DU COLLECTEUR R139-R140

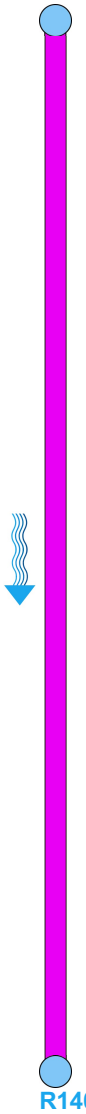

Dist. [m]	Code	Observation	Photo n°
0.00	BCDA	Noeud de départ regard de visite	1A
25.00	BCAE	Raccordement par piquage direct, buriné à 2h	2A
31.00	BCEA	Noeud d´arrivée regard de visite	3A

	Projet : TPAE Pianotoli-Caldarello	**Ville :** Porto-vecchio	
	Rue : Pianotoli-caldarello		
	Element : Branchement ou collecteur gravitaire		
	Nom du tronçon : R139-R140		
	Usage : eaux usées uniquement		
	Matériau : autre	**Forme :** circulaire 200 mm	
	Sens d'inspection : R139➔R140	**Sens d'écoulement :** R139➔R140	
Date : 02/02/2024	**Long. mesurée :** 31.00m	**Long. inspectée :** 31.00m	**Long. non inspectée :** 0m

INSPECTION DU COLLECTEUR R139-R140

0.00m	BCDA Noeud de départ regard de visite	Photo : 1A Vidéo : 00:00:15

25.00m	BCAE Raccordement par piquage direct, buriné à 2h	Photo : 2A Vidéo : 00:00:54

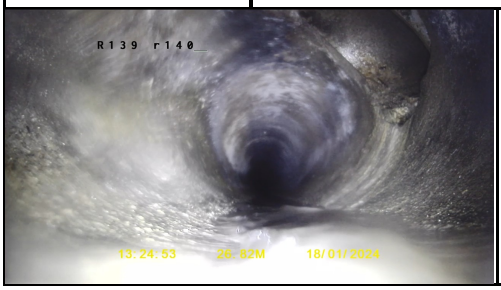

31.00m	BCEA Noeud d´arrivée regard de visite	Photo : 3A Vidéo : 00:02:06

	Projet : TPAE Pianotoli-Caldarello	**Ville :** Porto-vecchio	
	Rue : Pianotoli-caldarello		
	Tronçon : R140-R198		
	Norme : EN 13508-2:2003+A1:2011		
	Longueur mesurée : 20.00m		
	Longueur inspectée : 20.00m		
	Longueur non inspectée : 0.00m		

INFORMATIONS GENERALES DU COLLECTEUR R140-R198

DESCRIPTION DU TRONÇON

Type de tronçon : Branchement ou collecteur gravitaire
Nom du tronçon : R140-R198
Sens d'écoulement : R140➔R198
Propriété foncière : public
Type d'emplacement : sous une route
Type : Branchement ou collecteur gravitaire
Usage du réseau : eaux usées uniquement

Forme : circulaire
Hauteur / Ø : 200mm
Largeur :
Matériau : autre
Longueur unitaire :

NOEUD R140

Type de noeud : regard de visite
Profondeur de l'ouvrage :
Matériau du Noeud : autre
Forme du noeud : circulaire
Largeur / Ø du noeud : 200mm
Longueur du noeud :

NOEUD R198

Type de noeud : regard de visite
Profondeur de l'ouvrage :
Matériau du Noeud : autre
Forme du noeud : circulaire
Largeur / Ø du noeud : 200mm
Longueur du noeud :

DESCRIPTION DE L'INSPECTION

Nom de l'inspection : ITV initiale
Nom de l'inspecteur : Susini Laurent
Date : 02/02/2024
Heure : 18:19
Objet de l'inspection :
Méthode d'inspection : par une télécaméra circulant dans la canalisation
Point de référence longitudinal : autre
Sens d'inspection : R140➔R198
Type de revêtement :
Matériau de revêtement :

Précipitations : pas de précipitations
Température : au-dessus de zéro
Régulation du débit : aucune mesure prise
Nettoyage : oui
Référence vidéo : pianotoli_27.mp4

INTERVENANTS

Organisme de contrôle : SAS Sud Assainissement
Client : Agence TPAe Ajaccio

REMARQUE(S)

Remarque du tronçon :
Remarque de l'inspection : Pas énormément de pente, prévoir curage du réseau

	Projet : TPAE Pianotoli-Caldarello	**Ville :** Porto-vecchio	
	Rue : Pianotoli-caldarello		
	Element : Branchement ou collecteur gravitaire		
	Nom du tronçon : R140-R198		
	Usage : eaux usées uniquement		
	Matériau : autre	**Forme :** circulaire 200 mm	
	Sens d'inspection : R140➔R198	**Sens d'écoulement :** R140➔R198	
Date : 02/02/2024	**Long. mesurée :** 20.00m	**Long. inspectée :** 20.00m	**Long. non inspectée :** 0m
Remarque : Pas énormément de pente, prévoir curage du réseau			

SYNTHESE DU COLLECTEUR R140-R198

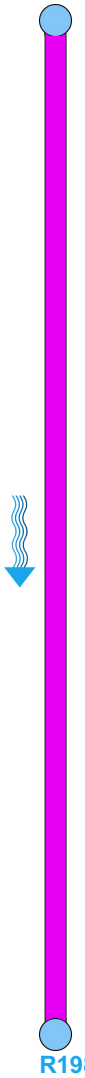

Dist. [m]	Code	Observation	Photo n°
0.00	BCDA	Noeud de départ regard de visite	1A
20.00	BCEA	Noeud d´arrivée regard de visite	2A

	Projet : TPAE Pianotoli-Caldarello	**Ville :** Porto-vecchio	
	Rue : Pianotoli-caldarello		
	Element : Branchement ou collecteur gravitaire		
	Nom du tronçon : R140-R198		
	Usage : eaux usées uniquement		
	Matériau : autre	**Forme :** circulaire 200 mm	
	Sens d'inspection : R140➔R198	**Sens d'écoulement :** R140➔R198	
Date : 02/02/2024	**Long. mesurée :** 20.00m	**Long. inspectée :** 20.00m	**Long. non inspectée :** 0m

INSPECTION DU COLLECTEUR R140-R198

0.00m	BCDA Noeud de départ regard de visite	Photo : 1A Vidéo :

20.00m	BCEA Noeud d´arrivée regard de visite	Photo : 2A Vidéo : 00:00:59

	Projet : TPAE Pianotoli-Caldarello	**Ville :** Porto-vecchio	
	Rue : Pianotoli-caldarello		
	Tronçon : R148-R163		
	Norme : EN 13508-2:2003+A1:2011		
	Longueur mesurée : 14.00m		
	Longueur inspectée : 14.00m		
	Longueur non inspectée : 0.00m		

INFORMATIONS GENERALES DU COLLECTEUR R148-R163

DESCRIPTION DU TRONÇON

Type de tronçon : Branchement ou collecteur gravitaire
Nom du tronçon : R148-R163
Sens d'écoulement : R148➔R163
Propriété foncière : public
Type d'emplacement : sous une route
Type : Branchement ou collecteur gravitaire
Usage du réseau : eaux usées uniquement

Forme : circulaire
Hauteur / Ø : 200mm
Largeur :
Matériau : autre
Longueur unitaire :

NOEUD R148

Type de noeud : regard de visite
Profondeur de l'ouvrage :
Matériau du Noeud : autre
Forme du noeud : circulaire
Largeur / Ø du noeud : 200mm
Longueur du noeud :

NOEUD R163

Type de noeud : regard de visite
Profondeur de l'ouvrage :
Matériau du Noeud : autre
Forme du noeud : circulaire
Largeur / Ø du noeud : 200mm
Longueur du noeud :

DESCRIPTION DE L'INSPECTION

Nom de l'inspection : ITV initiale
Nom de l'inspecteur : Susini Laurent
Date : 02/02/2024
Heure : 18:20
Objet de l'inspection :
Méthode d'inspection : par une télécaméra circulant dans la canalisation
Point de référence longitudinal : autre
Sens d'inspection : R148➔R163
Type de revêtement :
Matériau de revêtement :

Précipitations : pas de précipitations
Température : au-dessus de zéro
Régulation du débit : aucune mesure prise
Nettoyage : oui
Référence vidéo : pianotoli_28.mp4

INTERVENANTS

Organisme de contrôle : SAS Sud Assainissement
Client : Agence TPAe Ajaccio

REMARQUE(S)

Remarque du tronçon :
Remarque de l'inspection : Pas énormément de pente, prévoir curage du réseau

	Projet : TPAE Pianotoli-Caldarello	**Ville :** Porto-vecchio	
	Rue : Pianotoli-caldarello		
	Element : Branchement ou collecteur gravitaire		
	Nom du tronçon : R148-R163		
	Usage : eaux usées uniquement		
	Matériau : autre	**Forme :** circulaire 200 mm	
	Sens d'inspection : R148➔R163	**Sens d'écoulement :** R148➔R163	
Date : 02/02/2024	**Long. mesurée :** 14.00m	**Long. inspectée :** 14.00m	**Long. non inspectée :** 0m
Remarque : Pas énormément de pente, prévoir curage du réseau			

SYNTHESE DU COLLECTEUR R148-R163

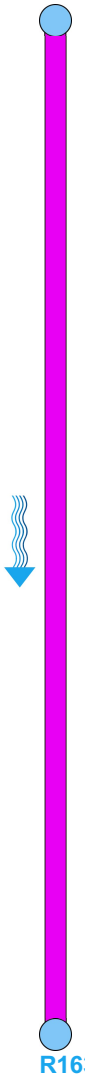

Dist. [m]	Code	Observation	Photo n°
0.00	BCDA	Noeud de départ regard de visite	1A
14.00	BCEA	Noeud d´arrivée regard de visite canalisation pleine de résiduel, prévoir un curage	2A

	Projet : TPAE Pianotoli-Caldarello	**Ville :** Porto-vecchio	
	Rue : Pianotoli-caldarello		
	Element : Branchement ou collecteur gravitaire		
	Nom du tronçon : R148-R163		
	Usage : eaux usées uniquement		
	Matériau : autre	**Forme :** circulaire 200 mm	
	Sens d'inspection : R148➔R163	**Sens d'écoulement :** R148➔R163	
Date : 02/02/2024	**Long. mesurée :** 14.00m	**Long. inspectée :** 14.00m	**Long. non inspectée :** 0m

INSPECTION DU COLLECTEUR R148-R163

0.00m	BCDA Noeud de départ regard de visite	Photo : 1A Vidéo :

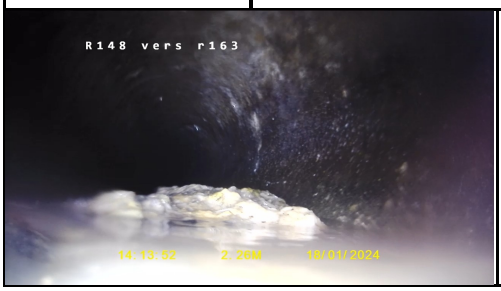

14.00m	BCEA Noeud d´arrivée regard de visite canalisation pleine de résiduel, prévoir un curage	Photo : 2A Vidéo : 00:00:54

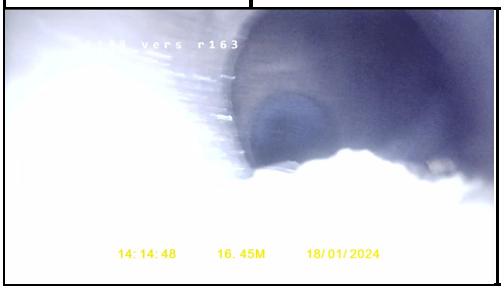

	Projet : TPAE Pianotoli-Caldarello	**Ville :** Porto-vecchio	
	Rue : Pianotoli-caldarello		
	Tronçon : R147-R148		
	Norme : EN 13508-2:2003+A1:2011		
	Longueur mesurée : 35.00m		
	Longueur inspectée : 35.00m		
	Longueur non inspectée : 0.00m		

INFORMATIONS GENERALES DU COLLECTEUR R147-R148

DESCRIPTION DU TRONÇON

Type de tronçon : Branchement ou collecteur gravitaire
Nom du tronçon : R147-R148
Sens d'écoulement : R147➔R148
Propriété foncière : public
Type d'emplacement : sous une route
Type : Branchement ou collecteur gravitaire
Usage du réseau : eaux usées uniquement

Forme : circulaire
Hauteur / Ø : 200mm
Largeur :
Matériau : autre
Longueur unitaire :

NOEUD R147

Type de noeud : regard de visite
Profondeur de l'ouvrage :
Matériau du Noeud : autre
Forme du noeud : circulaire
Largeur / Ø du noeud : 200mm
Longueur du noeud :

NOEUD R148

Type de noeud : regard de visite
Profondeur de l'ouvrage :
Matériau du Noeud : autre
Forme du noeud : circulaire
Largeur / Ø du noeud : 200mm
Longueur du noeud :

DESCRIPTION DE L'INSPECTION

Nom de l'inspection : ITV initiale
Nom de l'inspecteur : Susini Laurent
Date : 02/02/2024
Heure : 18:22
Objet de l'inspection :
Méthode d'inspection : par une télécaméra circulant dans la canalisation
Point de référence longitudinal : autre
Sens d'inspection : R147➔R148
Type de revêtement :
Matériau de revêtement :

Précipitations : pas de précipitations
Température : au-dessus de zéro
Régulation du débit : aucune mesure prise
Nettoyage : oui
Référence vidéo : pianotoli_29.mp4

INTERVENANTS

Organisme de contrôle : SAS Sud Assainissement
Client : Agence TPAe Ajaccio

REMARQUE(S)

Remarque du tronçon :
Remarque de l'inspection : Pas énormément de pente, prévoir curage du réseau

	Projet : TPAE Pianotoli-Caldarello	**Ville :** Porto-vecchio	
	Rue : Pianotoli-caldarello		
	Element : Branchement ou collecteur gravitaire		
	Nom du tronçon : R147-R148		
	Usage : eaux usées uniquement		
	Matériau : autre	**Forme :** circulaire 200 mm	
	Sens d'inspection : R147➔R148	**Sens d'écoulement :** R147➔R148	
Date : 02/02/2024	**Long. mesurée :** 35.00m	**Long. inspectée :** 35.00m	**Long. non inspectée :** 0m
Remarque : Pas énormément de pente, prévoir curage du réseau			

SYNTHESE DU COLLECTEUR R147-R148

R147

Dist. [m]	Code	Observation	Photo n°
0.00	BCDA	Noeud de départ regard de visite	1A
2.00	BCAE	Raccordement par piquage direct, buriné à 2h	2A
12.00	BCAE	Raccordement par piquage direct, buriné à 10h	3A
17.00	BCAE	Raccordement par piquage direct, buriné à 9h	4A
22.00	BCAE	Raccordement par piquage direct, buriné à 10h	5A
26.00	BCAE	Raccordement par piquage direct, buriné à 11h	6A
31.00	BCAE	Raccordement par piquage direct, buriné à 11h	7A
33.00	BCAE	Raccordement par piquage direct, buriné à 1h	8A
35.00	BCEA	Noeud d´arrivée regard de visite	9A

R148

	Projet : TPAE Pianotoli-Caldarello	**Ville :** Porto-vecchio	
	Rue : Pianotoli-caldarello		
	Element : Branchement ou collecteur gravitaire		
	Nom du tronçon : R147-R148		
	Usage : eaux usées uniquement		
	Matériau : autre	**Forme :** circulaire 200 mm	
	Sens d'inspection : R147➔R148	**Sens d'écoulement :** R147➔R148	
Date : 02/02/2024	**Long. mesurée :** 35.00m	**Long. inspectée :** 35.00m	**Long. non inspectée :** 0m

INSPECTION DU COLLECTEUR R147-R148

0.00m	BCDA Noeud de départ regard de visite	Photo : 1A Vidéo :

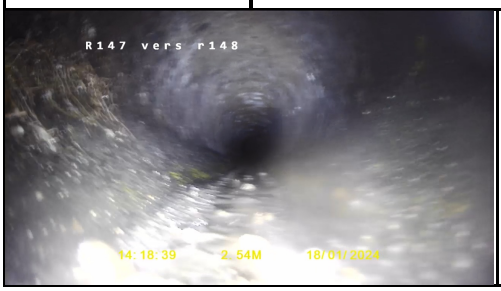

2.00m	BCAE Raccordement par piquage direct, buriné à 2h	Photo : 2A Vidéo : 00:00:20

12.00m	BCAE Raccordement par piquage direct, buriné à 10h	Photo : 3A Vidéo : 00:01:30

	Projet : TPAE Pianotoli-Caldarello	**Ville :** Porto-vecchio	
	Rue : Pianotoli-caldarello		
	Element : Branchement ou collecteur gravitaire		
	Nom du tronçon : R147-R148		
	Usage : eaux usées uniquement		
	Matériau : autre	**Forme :** circulaire 200 mm	
	Sens d'inspection : R147➔R148	**Sens d'écoulement :** R147➔R148	
Date : 02/02/2024	**Long. mesurée :** 35.00m	**Long. inspectée :** 35.00m	**Long. non inspectée :** 0m

17.00m	BCAE Raccordement par piquage direct, buriné à 9h	Photo : 4A Vidéo : 00:02:26

22.00m	BCAE Raccordement par piquage direct, buriné à 10h	Photo : 5A Vidéo : 00:03:43

26.00m	BCAE Raccordement par piquage direct, buriné à 11h	Photo : 6A Vidéo : 00:04:32

	Projet : TPAE Pianotoli-Caldarello	**Ville :** Porto-vecchio	
	Rue : Pianotoli-caldarello		
	Element : Branchement ou collecteur gravitaire		
	Nom du tronçon : R147-R148		
	Usage : eaux usées uniquement		
	Matériau : autre	**Forme :** circulaire 200 mm	
	Sens d'inspection : R147➔R148	**Sens d'écoulement :** R147➔R148	
Date : 02/02/2024	**Long. mesurée :** 35.00m	**Long. inspectée :** 35.00m	**Long. non inspectée :** 0m

31.00m	BCAE Raccordement par piquage direct, buriné à 11h	Photo : 7A Vidéo : 00:05:27

33.00m	BCAE Raccordement par piquage direct, buriné à 1h	Photo : 8A Vidéo : 00:06:28

35.00m	BCEA Noeud d´arrivée regard de visite	Photo : 9A Vidéo : 00:07:27

	Projet : TPAE Pianotoli-Caldarello	**Ville :** Porto-vecchio	
	Rue : Pianotoli-caldarello		
	Tronçon : R144-R145		
	Norme : EN 13508-2:2003+A1:2011		
	Longueur mesurée : 36.00m		
	Longueur inspectée : 36.00m		
	Longueur non inspectée : 0.00m		

INFORMATIONS GENERALES DU COLLECTEUR R144-R145

DESCRIPTION DU TRONÇON

Type de tronçon : Branchement ou collecteur gravitaire
Nom du tronçon : R144-R145
Sens d'écoulement : R144➔R145
Propriété foncière : public
Type d'emplacement : sous une route
Type : Branchement ou collecteur gravitaire
Usage du réseau : eaux usées uniquement

Forme : circulaire
Hauteur / Ø : 200mm
Largeur :
Matériau : autre
Longueur unitaire :

NOEUD R144

Type de noeud : regard de visite
Profondeur de l'ouvrage :
Matériau du Noeud : autre
Forme du noeud : circulaire
Largeur / Ø du noeud : 200mm
Longueur du noeud :

NOEUD R145

Type de noeud : regard de visite
Profondeur de l'ouvrage :
Matériau du Noeud : autre
Forme du noeud : circulaire
Largeur / Ø du noeud : 200mm
Longueur du noeud :

DESCRIPTION DE L'INSPECTION

Nom de l'inspection : ITV initiale
Nom de l'inspecteur : Susini Laurent
Date : 02/02/2024
Heure : 18:28
Objet de l'inspection :
Méthode d'inspection : par une télécaméra circulant dans la canalisation
Point de référence longitudinal : autre
Sens d'inspection : R144➔R145
Type de revêtement :
Matériau de revêtement :

Précipitations : pas de précipitations
Température : au-dessus de zéro
Régulation du débit : aucune mesure prise
Nettoyage : oui
Référence vidéo : pianotoli_30.mp4

INTERVENANTS

Organisme de contrôle : SAS Sud Assainissement
Client : Agence TPAe Ajaccio

REMARQUE(S)

Remarque du tronçon :
Remarque de l'inspection : Pas énormément de pente, prévoir curage du réseau

	Projet : TPAE Pianotoli-Caldarello	**Ville :** Porto-vecchio	
	Rue : Pianotoli-caldarello		
	Element : Branchement ou collecteur gravitaire		
	Nom du tronçon : R144-R145		
	Usage : eaux usées uniquement		
	Matériau : autre	**Forme :** circulaire 200 mm	
	Sens d'inspection : R144➔R145	**Sens d'écoulement :** R144➔R145	
Date : 02/02/2024	**Long. mesurée :** 36.00m	**Long. inspectée :** 36.00m	**Long. non inspectée :** 0m
Remarque : Pas énormément de pente, prévoir curage du réseau			

SYNTHESE DU COLLECTEUR R144-R145

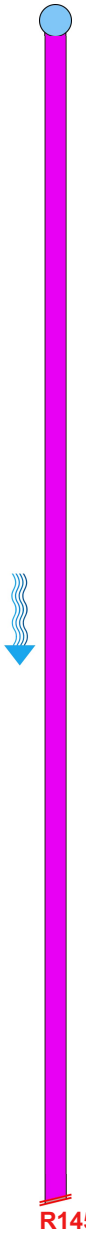

Dist. [m]	Code	Observation	Photo n°
0.00	BCDA	Noeud de départ regard de visite	1A
4.00	BCAE	Raccordement par piquage direct, buriné à 2h	2A
6.00	BCAE	Raccordement par piquage direct, buriné à 3h	3A
11.00	BCAE	Raccordement par piquage direct, buriné à 12h	4A
16.00	BCAE	Raccordement par piquage direct, buriné à 9h	5A
22.00	BCAE	Raccordement par piquage direct, buriné à 11h	6A
25.00	BACB	Effondrement partiel, partie de paroi manquante de 9h à 1h	7A
31.00	BCAE	Raccordement par piquage direct, buriné à 9h	8A
36.00	BDCZB	Inspection abandonnée autre raison inspection terminée sur les instructions de l'autorité	9A

	Projet : TPAE Pianotoli-Caldarello	**Ville :** Porto-vecchio	
	Rue : Pianotoli-caldarello		
	Element : Branchement ou collecteur gravitaire		
	Nom du tronçon : R144-R145		
	Usage : eaux usées uniquement		
	Matériau : autre	**Forme :** circulaire 200 mm	
	Sens d'inspection : R144➔R145	**Sens d'écoulement :** R144➔R145	
Date : 02/02/2024	**Long. mesurée :** 36.00m	**Long. inspectée :** 36.00m	**Long. non inspectée :** 0m

INSPECTION DU COLLECTEUR R144-R145

0.00m	BCDA Noeud de départ regard de visite	Photo : 1A Vidéo : 00:00:19

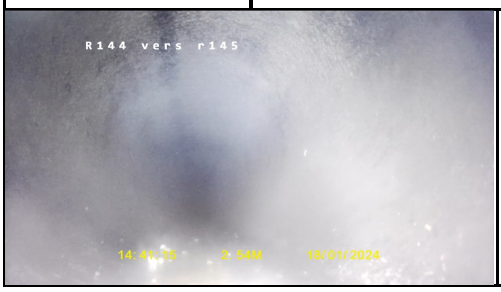

4.00m	BCAE Raccordement par piquage direct, buriné à 2h	Photo : 2A Vidéo : 00:02:11

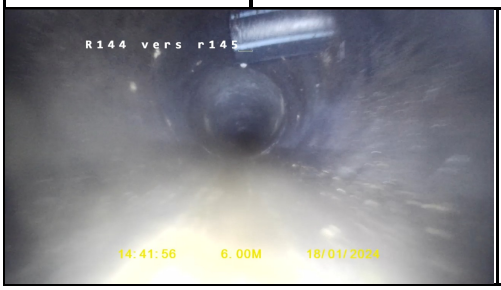

6.00m	BCAE Raccordement par piquage direct, buriné à 3h	Photo : 3A Vidéo : 00:02:11

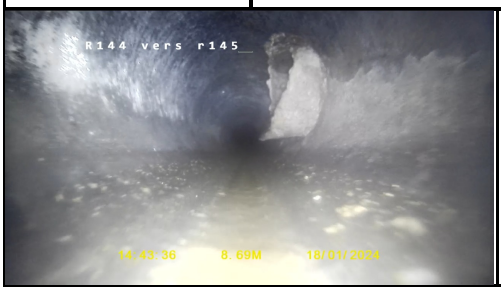

	Projet : TPAE Pianotoli-Caldarello	**Ville :** Porto-vecchio	
	Rue : Pianotoli-caldarello		
	Element : Branchement ou collecteur gravitaire		
	Nom du tronçon : R144-R145		
	Usage : eaux usées uniquement		
	Matériau : autre	**Forme :** circulaire 200 mm	
	Sens d'inspection : R144➔R145	**Sens d'écoulement :** R144➔R145	
Date : 02/02/2024	**Long. mesurée :** 36.00m	**Long. inspectée :** 36.00m	**Long. non inspectée :** 0m

11.00m	BCAE Raccordement par piquage direct, buriné à 12h	Photo : 4A Vidéo : 00:03:17

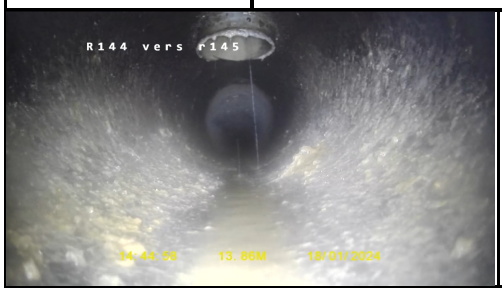

16.00m	BCAE Raccordement par piquage direct, buriné à 9h	Photo : 5A Vidéo : 00:04:26

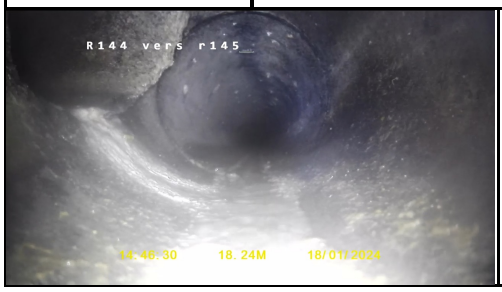

22.00m	BCAE Raccordement par piquage direct, buriné à 11h	Photo : 6A Vidéo : 00:05:36

	Projet : TPAE Pianotoli-Caldarello	**Ville :** Porto-vecchio	
	Rue : Pianotoli-caldarello		
	Element : Branchement ou collecteur gravitaire		
	Nom du tronçon : R144-R145		
	Usage : eaux usées uniquement		
	Matériau : autre	**Forme :** circulaire 200 mm	
	Sens d'inspection : R144➔R145	**Sens d'écoulement :** R144➔R145	
Date : 02/02/2024	**Long. mesurée :** 36.00m	**Long. inspectée :** 36.00m	**Long. non inspectée :** 0m

25.00m	BACB Effondrement partiel, partie de paroi manquante de 9h à 1h	Photo : 7A Vidéo : 00:06:35

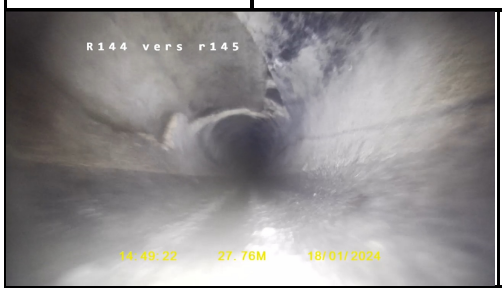

31.00m	BCAE Raccordement par piquage direct, buriné à 9h	Photo : 8A Vidéo : 00:07:22

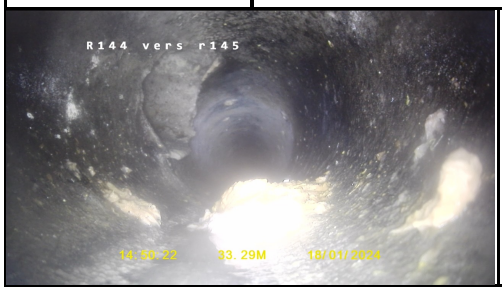

36.00m	BDCZB Inspection abandonnée autre raison inspection terminée sur les instructions de l'autorité	Photo : 9A Vidéo : 00:08:17

	Projet : TPAE Pianotoli-Caldarello	**Ville :** Porto-vecchio	
	Rue : Pianotoli-caldarello		
	Tronçon : R145-R146		
	Norme : EN 13508-2:2003+A1:2011		
	Longueur mesurée : 21.00m		
	Longueur inspectée : 19.00m		
	Longueur non inspectée : 2.00m		

INFORMATIONS GENERALES DU COLLECTEUR R145-R146

DESCRIPTION DU TRONÇON

Type de tronçon : Branchement ou collecteur gravitaire
Nom du tronçon : R145-R146
Sens d'écoulement : R145➔R146
Propriété foncière : public
Type d'emplacement : sous une route
Type : Branchement ou collecteur gravitaire
Usage du réseau : eaux usées uniquement

Forme : circulaire
Hauteur / Ø : 200mm
Largeur :
Matériau : autre
Longueur unitaire :

NOEUD R145

Type de noeud : regard de visite
Profondeur de l'ouvrage :
Matériau du Noeud : autre
Forme du noeud : circulaire
Largeur / Ø du noeud : 200mm
Longueur du noeud :

NOEUD R146

Type de noeud : regard de visite
Profondeur de l'ouvrage :
Matériau du Noeud : autre
Forme du noeud : circulaire
Largeur / Ø du noeud : 200mm
Longueur du noeud :

DESCRIPTION DE L'INSPECTION

Nom de l'inspection : ITV initiale
Nom de l'inspecteur : Susini Laurent
Date : 02/02/2024
Heure : 18:35
Objet de l'inspection :
Méthode d'inspection : par une télécaméra circulant dans la canalisation
Point de référence longitudinal : autre
Sens d'inspection : R145➔R146
Type de revêtement :
Matériau de revêtement :

Précipitations : pas de précipitations
Température : au-dessus de zéro
Régulation du débit : aucune mesure prise
Nettoyage : oui
Référence vidéo : pianotoli_31.mp4

INTERVENANTS

Organisme de contrôle : SAS Sud Assainissement
Client : Agence TPAe Ajaccio

REMARQUE(S)

Remarque du tronçon :
Remarque de l'inspection : Pas énormément de pente, prévoir curage du réseau

	Projet : TPAE Pianotoli-Caldarello	**Ville :** Porto-vecchio	
	Rue : Pianotoli-caldarello		
	Element : Branchement ou collecteur gravitaire		
	Nom du tronçon : R145-R146		
	Usage : eaux usées uniquement		
	Matériau : autre	**Forme :** circulaire 200 mm	
	Sens d'inspection : R145➔R146	**Sens d'écoulement :** R145➔R146	
Date : 02/02/2024	**Long. mesurée :** 21.00m	**Long. inspectée :** 19.00m	**Long. non inspectée :** 2m
Remarque : Pas énormément de pente, prévoir curage du réseau			

SYNTHESE DU COLLECTEUR R145-R146

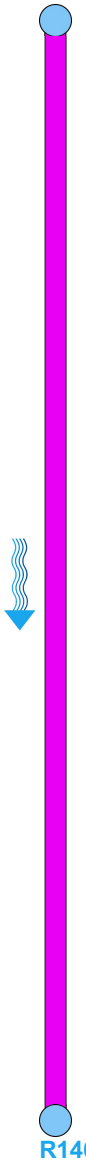

Dist. [m]	Code	Observation	Photo n°
0.00	BCDA	Noeud de départ regard de visite	1A
2.00	BAKEC	Revêtement cloqué ou renflement interne complexe de 6h à 3h	2A
4.00	BAKEC	Revêtement cloqué ou renflement interne complexe	3A
16.00	BAHE	Raccordement défectueux obturé	4A
19.00	BCEA	Noeud d´arrivée regard de visite	5A

	Projet : TPAE Pianotoli-Caldarello	**Ville :** Porto-vecchio	
	Rue : Pianotoli-caldarello		
	Element : Branchement ou collecteur gravitaire		
	Nom du tronçon : R145-R146		
	Usage : eaux usées uniquement		
	Matériau : autre	**Forme :** circulaire 200 mm	
	Sens d'inspection : R145➔R146	**Sens d'écoulement :** R145➔R146	
Date : 02/02/2024	**Long. mesurée :** 21.00m	**Long. inspectée :** 19.00m	**Long. non inspectée :** 2m

INSPECTION DU COLLECTEUR R145-R146

0.00m	BCDA Noeud de départ regard de visite	Photo : 1A Vidéo : 00:00:01

2.00m	BAKEC Revêtement cloqué ou renflement interne complexe de 6h à 3h	Photo : 2A Vidéo : 00:01:58

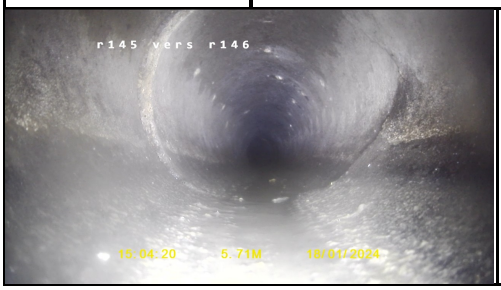

4.00m	BAKEC Revêtement cloqué ou renflement interne complexe	Photo : 3A Vidéo : 00:01:58

	Projet : TPAE Pianotoli-Caldarello	**Ville :** Porto-vecchio	
	Rue : Pianotoli-caldarello		
	Element : Branchement ou collecteur gravitaire		
	Nom du tronçon : R145-R146		
	Usage : eaux usées uniquement		
	Matériau : autre	**Forme :** circulaire 200 mm	
	Sens d'inspection : R145➔R146	**Sens d'écoulement :** R145➔R146	
Date : 02/02/2024	**Long. mesurée :** 21.00m	**Long. inspectée :** 19.00m	**Long. non inspectée :** 2m

16.00m	BAHE Raccordement défectueux obturé	Photo : 4A Vidéo : 00:01:58

19.00m	BCEA Noeud d´arrivée regard de visite	Photo : 5A Vidéo : 00:01:58

	Projet : TPAE Pianotoli-Caldarello	**Ville :** Porto-vecchio	
	Rue : Pianotoli-caldarello		
	Tronçon : R178-R177		
	Norme : EN 13508-2:2003+A1:2011		
	Longueur mesurée : 30.00m		
	Longueur inspectée : 30.00m		
	Longueur non inspectée : 0.00m		

INFORMATIONS GENERALES DU COLLECTEUR R178-R177

DESCRIPTION DU TRONÇON

Type de tronçon : Branchement ou collecteur gravitaire
Nom du tronçon : R178-R177
Sens d'écoulement : R178➔R177
Propriété foncière : public
Type d'emplacement : sous une route
Type : Branchement ou collecteur gravitaire
Usage du réseau : eaux usées uniquement

Forme : circulaire
Hauteur / Ø : 200mm
Largeur :
Matériau : autre
Longueur unitaire :

NOEUD R178

Type de noeud : regard de visite
Profondeur de l'ouvrage :
Matériau du Noeud : autre
Forme du noeud : circulaire
Largeur / Ø du noeud : 200mm
Longueur du noeud :

NOEUD R177

Type de noeud : regard de visite
Profondeur de l'ouvrage :
Matériau du Noeud : autre
Forme du noeud : circulaire
Largeur / Ø du noeud : 200mm
Longueur du noeud :

DESCRIPTION DE L'INSPECTION

Nom de l'inspection : ITV initiale
Nom de l'inspecteur : Susini Laurent
Date : 02/02/2024
Heure : 18:39
Objet de l'inspection :
Méthode d'inspection : par une télécaméra circulant dans la canalisation
Point de référence longitudinal : autre
Sens d'inspection : R177➔R178
Type de revêtement :
Matériau de revêtement :

Précipitations : pas de précipitations
Température : au-dessus de zéro
Régulation du débit : aucune mesure prise
Nettoyage : oui
Référence vidéo : pianotoli_32.mp4

INTERVENANTS

Organisme de contrôle : SAS Sud Assainissement
Client : Agence TPAe Ajaccio

REMARQUE(S)

Remarque du tronçon :
Remarque de l'inspection : Pas énormément de pente, prévoir curage du réseau

	Projet : TPAE Pianotoli-Caldarello	**Ville :** Porto-vecchio	
	Rue : Pianotoli-caldarello		
	Element : Branchement ou collecteur gravitaire		
	Nom du tronçon : R178-R177		
	Usage : eaux usées uniquement		
	Matériau : autre	**Forme :** circulaire 200 mm	
	Sens d'inspection : R177➔R178	**Sens d'écoulement :** R178➔R177	
Date : 02/02/2024	**Long. mesurée :** 30.00m	**Long. inspectée :** 30.00m	**Long. non inspectée :** 0m
Remarque : Pas énormément de pente, prévoir curage du réseau			

SYNTHESE DU COLLECTEUR R178-R177

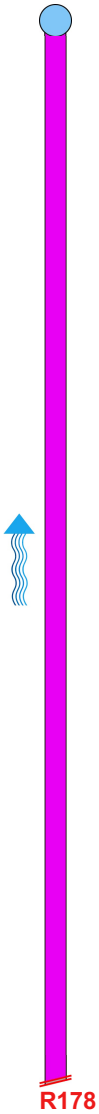

Dist. [m]	Code	Observation	Photo n°
0.00	BCDA	Noeud de départ regard de visite	1A
2.00	BCAE	Raccordement par piquage direct, buriné à 12h	2A
30.00	BDCZB	Inspection abandonnée autre raison inspection terminée sur les instructions de l'autorité	3A

	Projet : TPAE Pianotoli-Caldarello	**Ville :** Porto-vecchio	
	Rue : Pianotoli-caldarello		
	Element : Branchement ou collecteur gravitaire		
	Nom du tronçon : R178-R177		
	Usage : eaux usées uniquement		
	Matériau : autre	**Forme :** circulaire 200 mm	
	Sens d'inspection : R177➔R178	**Sens d'écoulement :** R178➔R177	
Date : 02/02/2024	**Long. mesurée :** 30.00m	**Long. inspectée :** 30.00m	**Long. non inspectée :** 0m

INSPECTION DU COLLECTEUR R178-R177

0.00m	BCDA Noeud de départ regard de visite	Photo : 1A Vidéo : 00:03:50

2.00m	BCAE Raccordement par piquage direct, buriné à 12h	Photo : 2A Vidéo : 00:01:45

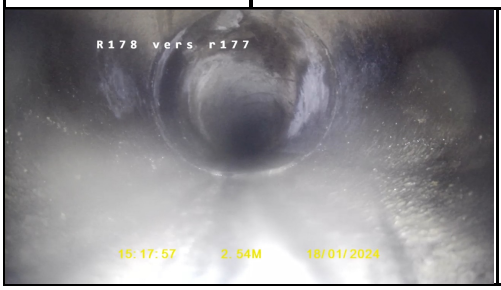

30.00m	BDCZB Inspection abandonnée autre raison inspection terminée sur les instructions de l'autorité	Photo : 3A Vidéo : 00:03:50

	Projet : TPAE Pianotoli-Caldarello	**Ville :** Porto-vecchio	
	Rue : Pianotoli-caldarello		
	Tronçon : R178-R180		
	Norme : EN 13508-2:2003+A1:2011		
	Longueur mesurée : 21.00m		
	Longueur inspectée : 21.00m		
	Longueur non inspectée : 0.00m		

INFORMATIONS GENERALES DU COLLECTEUR R178-R180

DESCRIPTION DU TRONÇON

Type de tronçon : Branchement ou collecteur gravitaire
Nom du tronçon : R178-R180
Sens d'écoulement : R178➔R180
Propriété foncière : public
Type d'emplacement : sous une route
Type : Branchement ou collecteur gravitaire
Usage du réseau : eaux usées uniquement

Forme : circulaire
Hauteur / Ø : 200mm
Largeur :
Matériau : autre
Longueur unitaire :

NOEUD R178

Type de noeud : regard de visite
Profondeur de l'ouvrage :
Matériau du Noeud : autre
Forme du noeud : circulaire
Largeur / Ø du noeud : 200mm
Longueur du noeud :

NOEUD R180

Type de noeud : regard de visite
Profondeur de l'ouvrage :
Matériau du Noeud : autre
Forme du noeud : circulaire
Largeur / Ø du noeud : 200mm
Longueur du noeud :

DESCRIPTION DE L'INSPECTION

Nom de l'inspection : ITV initiale
Nom de l'inspecteur : Susini Laurent
Date : 02/02/2024
Heure : 18:44
Objet de l'inspection :
Méthode d'inspection : par une télécaméra circulant dans la canalisation
Point de référence longitudinal : autre
Sens d'inspection : R178➔R180
Type de revêtement :
Matériau de revêtement :

Précipitations : pas de précipitations
Température : au-dessus de zéro
Régulation du débit : aucune mesure prise
Nettoyage : oui
Référence vidéo : pianotoli_33.mp4

INTERVENANTS

Organisme de contrôle : SAS Sud Assainissement
Client : Agence TPAe Ajaccio

REMARQUE(S)

Remarque du tronçon :
Remarque de l'inspection : Pas énormément de pente, prévoir curage du réseau

	Projet : TPAE Pianotoli-Caldarello	**Ville :** Porto-vecchio	
	Rue : Pianotoli-caldarello		
	Element : Branchement ou collecteur gravitaire		
	Nom du tronçon : R178-R180		
	Usage : eaux usées uniquement		
	Matériau : autre	**Forme :** circulaire 200 mm	
	Sens d'inspection : R178➔R180	**Sens d'écoulement :** R178➔R180	
Date : 02/02/2024	**Long. mesurée :** 21.00m	**Long. inspectée :** 21.00m	**Long. non inspectée :** 0m
Remarque : Pas énormément de pente, prévoir curage du réseau			

SYNTHESE DU COLLECTEUR R178-R180

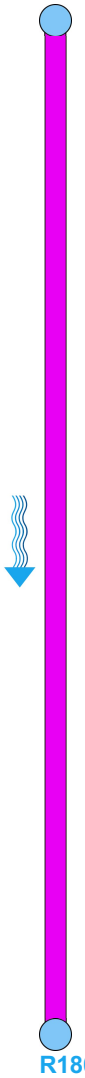

Dist. [m]	Code	Observation	Photo n°
0.00	BCDA	Noeud de départ regard de visite	1A
21.00	BCE	Noeud d´arrivée	2A

	Projet : TPAE Pianotoli-Caldarello	**Ville :** Porto-vecchio	
	Rue : Pianotoli-caldarello		
	Element : Branchement ou collecteur gravitaire		
	Nom du tronçon : R178-R180		
	Usage : eaux usées uniquement		
	Matériau : autre	**Forme :** circulaire 200 mm	
	Sens d'inspection : R178➔R180	**Sens d'écoulement :** R178➔R180	
Date : 02/02/2024	**Long. mesurée :** 21.00m	**Long. inspectée :** 21.00m	**Long. non inspectée :** 0m

INSPECTION DU COLLECTEUR R178-R180

0.00m	BCDA Noeud de départ regard de visite	Photo : 1A Vidéo :

21.00m	BCE Noeud d´arrivée	Photo : 2A Vidéo : 00:01:34

	Projet : TPAE Pianotoli-Caldarello	**Ville :** Porto-vecchio	
	Rue : Pianotoli-caldarello		
	Tronçon : R180-R187		
	Norme : EN 13508-2:2003+A1:2011		
	Longueur mesurée : 36.73m		
	Longueur inspectée : 36.73m		
	Longueur non inspectée : 0.00m		

INFORMATIONS GENERALES DU COLLECTEUR R180-R187

DESCRIPTION DU TRONÇON

Type de tronçon : Branchement ou collecteur gravitaire
Nom du tronçon : R180-R187
Sens d'écoulement : R180➔R187
Propriété foncière : public
Type d'emplacement : sous une route
Type : Branchement ou collecteur gravitaire
Usage du réseau : eaux usées uniquement

Forme : circulaire
Hauteur / Ø : 200mm
Largeur :
Matériau : autre
Longueur unitaire :

NOEUD R180

Type de noeud : regard de visite
Profondeur de l'ouvrage :
Matériau du Noeud : autre
Forme du noeud : circulaire
Largeur / Ø du noeud : 200mm
Longueur du noeud :

NOEUD R187

Type de noeud : regard de visite
Profondeur de l'ouvrage :
Matériau du Noeud : autre
Forme du noeud : circulaire
Largeur / Ø du noeud : 200mm
Longueur du noeud :

DESCRIPTION DE L'INSPECTION

Nom de l'inspection : ITV initiale
Nom de l'inspecteur : Susini Laurent
Date : 02/02/2024
Heure : 18:45
Objet de l'inspection :
Méthode d'inspection : par une télécaméra circulant dans la canalisation
Point de référence longitudinal : autre
Sens d'inspection : R180➔R187
Type de revêtement :
Matériau de revêtement :

Précipitations : pas de précipitations
Température : au-dessus de zéro
Régulation du débit : aucune mesure prise
Nettoyage : oui
Référence vidéo : pianotoli_34.mp4

INTERVENANTS

Organisme de contrôle : SAS Sud Assainissement
Client : Agence TPAe Ajaccio

REMARQUE(S)

Remarque du tronçon :
Remarque de l'inspection : Pas énormément de pente, prévoir curage du réseau

	Projet : TPAE Pianotoli-Caldarello	**Ville :** Porto-vecchio	
	Rue : Pianotoli-caldarello		
	Element : Branchement ou collecteur gravitaire		
	Nom du tronçon : R180-R187		
	Usage : eaux usées uniquement		
	Matériau : autre	**Forme :** circulaire 200 mm	
	Sens d'inspection : R180➔R187	**Sens d'écoulement :** R180➔R187	
Date : 02/02/2024	**Long. mesurée :** 36.73m	**Long. inspectée :** 36.73m	**Long. non inspectée :** 0m
Remarque : Pas énormément de pente, prévoir curage du réseau			

SYNTHESE DU COLLECTEUR R180-R187

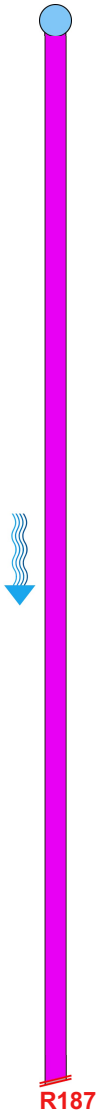

Dist. [m]	Code	Observation	Photo n°
0.00	BCDA	Noeud de départ regard de visite	1A
36.00	BCAE	Raccordement par piquage direct, buriné à 10h	2A
36.73	BDCZB	Inspection abandonnée autre raison inspection terminée sur les instructions de l'autorité	3A

	Projet : TPAE Pianotoli-Caldarello	**Ville :** Porto-vecchio	
	Rue : Pianotoli-caldarello		
	Element : Branchement ou collecteur gravitaire		
	Nom du tronçon : R180-R187		
	Usage : eaux usées uniquement		
	Matériau : autre	**Forme :** circulaire 200 mm	
	Sens d'inspection : R180➔R187	**Sens d'écoulement :** R180➔R187	
Date : 02/02/2024	**Long. mesurée :** 36.73m	**Long. inspectée :** 36.73m	**Long. non inspectée :** 0m

INSPECTION DU COLLECTEUR R180-R187

0.00m	BCDA Noeud de départ regard de visite	Photo : 1A Vidéo :

36.00m	BCAE Raccordement par piquage direct, buriné à 10h	Photo : 2A Vidéo : 00:03:22

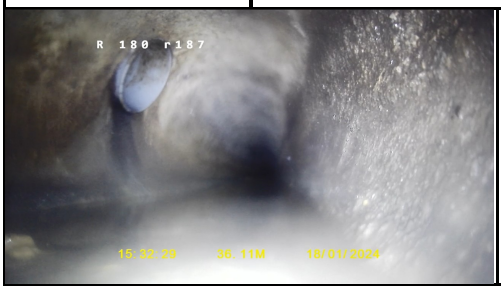

36.73m	BDCZB Inspection abandonnée autre raison inspection terminée sur les instructions de l'autorité	Photo : 3A Vidéo : 00:04:43

	Projet : TPAE Pianotoli-Caldarello	**Ville :** Porto-vecchio	
	Rue : Pianotoli-caldarello		
	Tronçon : R187-R188		
	Norme : EN 13508-2:2003+A1:2011		
	Longueur mesurée : 49.00m		
	Longueur inspectée : 49.00m		
	Longueur non inspectée : 0.00m		

INFORMATIONS GENERALES DU COLLECTEUR R187-R188

DESCRIPTION DU TRONÇON

Type de tronçon : Branchement ou collecteur gravitaire
Nom du tronçon : R187-R188
Sens d'écoulement : R187➔R188
Propriété foncière : public
Type d'emplacement : sous une route
Type : Branchement ou collecteur gravitaire
Usage du réseau : eaux usées uniquement

Forme : circulaire
Hauteur / Ø : 200mm
Largeur :
Matériau : autre
Longueur unitaire :

NOEUD R187

Type de noeud : regard de visite
Profondeur de l'ouvrage :
Matériau du Noeud : autre
Forme du noeud : circulaire
Largeur / Ø du noeud : 200mm
Longueur du noeud :

NOEUD R188

Type de noeud : regard de visite
Profondeur de l'ouvrage :
Matériau du Noeud : autre
Forme du noeud : circulaire
Largeur / Ø du noeud : 200mm
Longueur du noeud :

DESCRIPTION DE L'INSPECTION

Nom de l'inspection : ITV initiale
Nom de l'inspecteur : Susini Laurent
Date : 02/02/2024
Heure : 18:48
Objet de l'inspection :
Méthode d'inspection : par une télécaméra circulant dans la canalisation
Point de référence longitudinal : autre
Sens d'inspection : R187➔R188
Type de revêtement :
Matériau de revêtement :

Précipitations : pas de précipitations
Température : au-dessus de zéro
Régulation du débit : aucune mesure prise
Nettoyage : oui
Référence vidéo : pianotoli_36.mp4

INTERVENANTS

Organisme de contrôle : SAS Sud Assainissement
Client : Agence TPAe Ajaccio

REMARQUE(S)

Remarque du tronçon :
Remarque de l'inspection : Pas énormément de pente, prévoir curage du réseau

	Projet : TPAE Pianotoli-Caldarello	**Ville :** Porto-vecchio	
	Rue : Pianotoli-caldarello		
	Element : Branchement ou collecteur gravitaire		
	Nom du tronçon : R187-R188		
	Usage : eaux usées uniquement		
	Matériau : autre	**Forme :** circulaire 200 mm	
	Sens d'inspection : R187➔R188	**Sens d'écoulement :** R187➔R188	
Date : 02/02/2024	**Long. mesurée :** 49.00m	**Long. inspectée :** 49.00m	**Long. non inspectée :** 0m
Remarque : Pas énormément de pente, prévoir curage du réseau			

SYNTHESE DU COLLECTEUR R187-R188

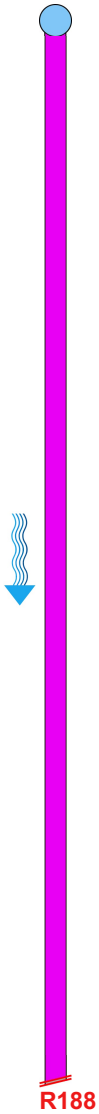

Dist. [m]	Code	Observation	Photo n°
0.00	BCDA	Noeud de départ regard de visite	1A
29.00	BCAE	Raccordement par piquage direct, buriné à 3h	2A
49.00	BDCZB	Inspection abandonnée autre raison inspection terminée sur les instructions de l'autorité	3A

	Projet : TPAE Pianotoli-Caldarello	**Ville :** Porto-vecchio	
	Rue : Pianotoli-caldarello		
	Element : Branchement ou collecteur gravitaire		
	Nom du tronçon : R187-R188		
	Usage : eaux usées uniquement		
	Matériau : autre	**Forme :** circulaire 200 mm	
	Sens d'inspection : R187➔R188	**Sens d'écoulement :** R187➔R188	
Date : 02/02/2024	**Long. mesurée :** 49.00m	**Long. inspectée :** 49.00m	**Long. non inspectée :** 0m

INSPECTION DU COLLECTEUR R187-R188

0.00m	BCDA Noeud de départ regard de visite	Photo : 1A Vidéo :

29.00m	BCAE Raccordement par piquage direct, buriné à 3h	Photo : 2A Vidéo : 00:01:41

49.00m	BDCZB Inspection abandonnée autre raison inspection terminée sur les instructions de l'autorité	Photo : 3A Vidéo : 00:03:20

	Projet : TPAE Pianotoli-Caldarello	**Ville :** Porto-vecchio	
	Rue : Pianotoli-caldarello		
	Tronçon : R181-R182		
	Norme : EN 13508-2:2003+A1:2011		
	Longueur mesurée : 12.00m		
	Longueur inspectée : 12.00m		
	Longueur non inspectée : 0.00m		

INFORMATIONS GENERALES DU COLLECTEUR R181-R182

DESCRIPTION DU TRONÇON

Type de tronçon : Branchement ou collecteur gravitaire
Nom du tronçon : R181-R182
Sens d'écoulement : R181➔R182
Propriété foncière : public
Type d'emplacement : sous une route
Type : Branchement ou collecteur gravitaire
Usage du réseau : eaux usées uniquement

Forme : circulaire
Hauteur / Ø : 200mm
Largeur :
Matériau : autre
Longueur unitaire :

NOEUD R181

Type de noeud : regard de visite
Profondeur de l'ouvrage :
Matériau du Noeud : autre
Forme du noeud : circulaire
Largeur / Ø du noeud : 200mm
Longueur du noeud :

NOEUD R182

Type de noeud : regard de visite
Profondeur de l'ouvrage :
Matériau du Noeud : autre
Forme du noeud : circulaire
Largeur / Ø du noeud : 200mm
Longueur du noeud :

DESCRIPTION DE L'INSPECTION

Nom de l'inspection : ITV initiale
Nom de l'inspecteur : Susini Laurent
Date : 02/02/2024
Heure : 18:51
Objet de l'inspection :
Méthode d'inspection : par une télécaméra circulant dans la canalisation
Point de référence longitudinal : autre
Sens d'inspection : R181➔R182
Type de revêtement :
Matériau de revêtement :

Précipitations : pas de précipitations
Température : au-dessus de zéro
Régulation du débit : aucune mesure prise
Nettoyage : oui
Référence vidéo : pianotoli_37.mp4

INTERVENANTS

Organisme de contrôle : SAS Sud Assainissement
Client : Agence TPAe Ajaccio

REMARQUE(S)

Remarque du tronçon :
Remarque de l'inspection : Pas énormément de pente, prévoir curage du réseau

	Projet : TPAE Pianotoli-Caldarello	**Ville :** Porto-vecchio	
	Rue : Pianotoli-caldarello		
	Element : Branchement ou collecteur gravitaire		
	Nom du tronçon : R181-R182		
	Usage : eaux usées uniquement		
	Matériau : autre	**Forme :** circulaire 200 mm	
	Sens d'inspection : R181➔R182	**Sens d'écoulement :** R181➔R182	
Date : 02/02/2024	**Long. mesurée :** 12.00m	**Long. inspectée :** 12.00m	**Long. non inspectée :** 0m
Remarque : Pas énormément de pente, prévoir curage du réseau			

SYNTHESE DU COLLECTEUR R181-R182

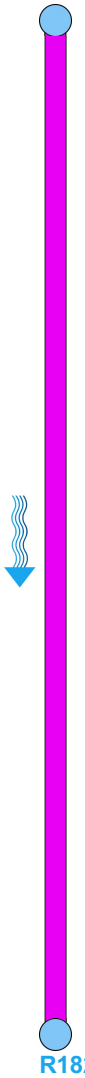

Dist. [m]	Code	Observation	Photo n°
0.00	BCDA	Noeud de départ regard de visite	1A
12.00	BCEA	Noeud d´arrivée regard de visite	2A

	Projet : TPAE Pianotoli-Caldarello	**Ville :** Porto-vecchio	
	Rue : Pianotoli-caldarello		
	Element : Branchement ou collecteur gravitaire		
	Nom du tronçon : R181-R182		
	Usage : eaux usées uniquement		
	Matériau : autre	**Forme :** circulaire 200 mm	
	Sens d'inspection : R181➔R182	**Sens d'écoulement :** R181➔R182	
Date : 02/02/2024	**Long. mesurée :** 12.00m	**Long. inspectée :** 12.00m	**Long. non inspectée :** 0m

INSPECTION DU COLLECTEUR R181-R182

0.00m	BCDA Noeud de départ regard de visite	Photo : 1A Vidéo :

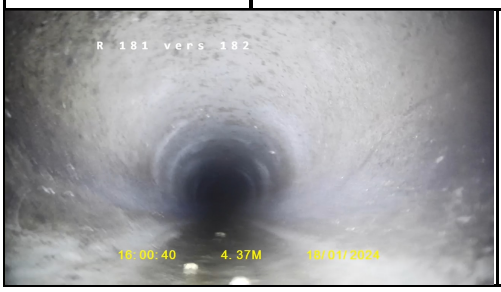

12.00m	BCEA Noeud d´arrivée regard de visite	Photo : 2A Vidéo : 00:01:23

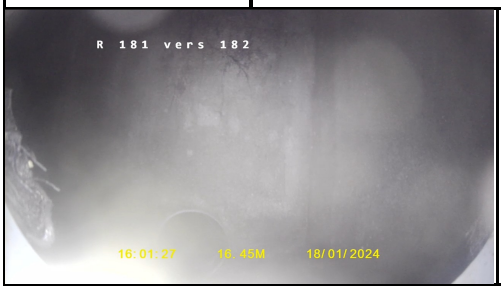

	Projet : TPAE Pianotoli-Caldarello	**Ville :** Porto-vecchio	
	Rue : Pianotoli-caldarello		
	Tronçon : R182-R183		
	Norme : EN 13508-2:2003+A1:2011		
	Longueur mesurée : 25.00m		
	Longueur inspectée : 25.00m		
	Longueur non inspectée : 0.00m		

INFORMATIONS GENERALES DU COLLECTEUR R182-R183

DESCRIPTION DU TRONÇON

Type de tronçon : Branchement ou collecteur gravitaire
Nom du tronçon : R182-R183
Sens d'écoulement : R182➔R183
Propriété foncière : public
Type d'emplacement : sous une route
Type : Branchement ou collecteur gravitaire
Usage du réseau : eaux usées uniquement

Forme : circulaire
Hauteur / Ø : 200mm
Largeur :
Matériau : autre
Longueur unitaire :

NOEUD R182

Type de noeud : regard de visite
Profondeur de l'ouvrage :
Matériau du Noeud : autre
Forme du noeud : circulaire
Largeur / Ø du noeud : 200mm
Longueur du noeud :

NOEUD R183

Type de noeud : regard de visite
Profondeur de l'ouvrage :
Matériau du Noeud : autre
Forme du noeud : circulaire
Largeur / Ø du noeud : 200mm
Longueur du noeud :

DESCRIPTION DE L'INSPECTION

Nom de l'inspection : ITV initiale
Nom de l'inspecteur : Susini Laurent
Date : 02/02/2024
Heure : 18:53
Objet de l'inspection :
Méthode d'inspection : par une télécaméra circulant dans la canalisation
Point de référence longitudinal : autre
Sens d'inspection : R182➔R183
Type de revêtement :
Matériau de revêtement :

Précipitations : pas de précipitations
Température : au-dessus de zéro
Régulation du débit : aucune mesure prise
Nettoyage : oui
Référence vidéo : pianotoli_38.mp4

INTERVENANTS

Organisme de contrôle : SAS Sud Assainissement
Client : Agence TPAe Ajaccio

REMARQUE(S)

Remarque du tronçon :
Remarque de l'inspection : Pas énormément de pente, prévoir curage du réseau

	Projet : TPAE Pianotoli-Caldarello	**Ville :** Porto-vecchio	
	Rue : Pianotoli-caldarello		
	Element : Branchement ou collecteur gravitaire		
	Nom du tronçon : R182-R183		
	Usage : eaux usées uniquement		
	Matériau : autre	**Forme :** circulaire 200 mm	
	Sens d'inspection : R182➔R183	**Sens d'écoulement :** R182➔R183	
Date : 02/02/2024	**Long. mesurée :** 25.00m	**Long. inspectée :** 25.00m	**Long. non inspectée :** 0m
Remarque : Pas énormément de pente, prévoir curage du réseau			

SYNTHESE DU COLLECTEUR R182-R183

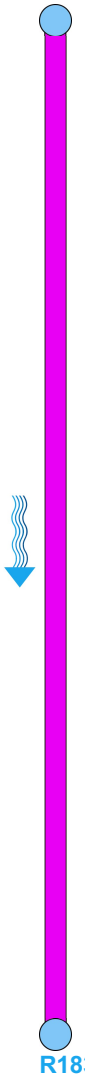

Dist. [m]	Code	Observation	Photo n°
0.00	BCDA	Noeud de départ regard de visite	1A
25.00	BCEA	Noeud d´arrivée regard de visite	2A

	Projet : TPAE Pianotoli-Caldarello	**Ville :** Porto-vecchio	
	Rue : Pianotoli-caldarello		
	Element : Branchement ou collecteur gravitaire		
	Nom du tronçon : R182-R183		
	Usage : eaux usées uniquement		
	Matériau : autre	**Forme :** circulaire 200 mm	
	Sens d'inspection : R182➔R183	**Sens d'écoulement :** R182➔R183	
Date : 02/02/2024	**Long. mesurée :** 25.00m	**Long. inspectée :** 25.00m	**Long. non inspectée :** 0m

INSPECTION DU COLLECTEUR R182-R183

0.00m	BCDA Noeud de départ regard de visite	Photo : 1A Vidéo :

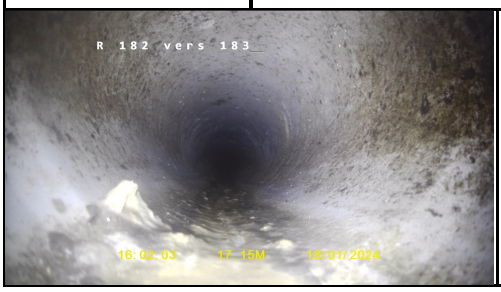

25.00m	BCEA Noeud d´arrivée regard de visite	Photo : 2A Vidéo : 00:01:39

	Projet : TPAE Pianotoli-Caldarello	**Ville :** Porto-vecchio	
	Rue : Pianotoli-caldarello		
	Tronçon : R183-R187		
	Norme : EN 13508-2:2003+A1:2011		
	Longueur mesurée : 36.00m		
	Longueur inspectée : 36.00m		
	Longueur non inspectée : 0.00m		

INFORMATIONS GENERALES DU COLLECTEUR R183-R187

DESCRIPTION DU TRONÇON

Type de tronçon : Branchement ou collecteur gravitaire
Nom du tronçon : R183-R187
Sens d'écoulement : R183➔R187
Propriété foncière : public
Type d'emplacement : sous une route
Type : Branchement ou collecteur gravitaire
Usage du réseau : eaux usées uniquement

Forme : circulaire
Hauteur / Ø : 200mm
Largeur :
Matériau : autre
Longueur unitaire :

NOEUD R183

Type de noeud : regard de visite
Profondeur de l'ouvrage :
Matériau du Noeud : autre
Forme du noeud : circulaire
Largeur / Ø du noeud : 200mm
Longueur du noeud :

NOEUD R187

Type de noeud : regard de visite
Profondeur de l'ouvrage :
Matériau du Noeud : autre
Forme du noeud : circulaire
Largeur / Ø du noeud : 200mm
Longueur du noeud :

DESCRIPTION DE L'INSPECTION

Nom de l'inspection : ITV initiale
Nom de l'inspecteur : Susini Laurent
Date : 02/02/2024
Heure : 18:55
Objet de l'inspection :
Méthode d'inspection : par une télécaméra circulant dans la canalisation
Point de référence longitudinal : autre
Sens d'inspection : R183➔R187
Type de revêtement :
Matériau de revêtement :

Précipitations : pas de précipitations
Température : au-dessus de zéro
Régulation du débit : aucune mesure prise
Nettoyage : oui
Référence vidéo : pianotoli_39.mp4

INTERVENANTS

Organisme de contrôle : SAS Sud Assainissement
Client : Agence TPAe Ajaccio

REMARQUE(S)

Remarque du tronçon :
Remarque de l'inspection : Pas énormément de pente, prévoir curage du réseau

	Projet : TPAE Pianotoli-Caldarello	**Ville :** Porto-vecchio	
	Rue : Pianotoli-caldarello		
	Element : Branchement ou collecteur gravitaire		
	Nom du tronçon : R183-R187		
	Usage : eaux usées uniquement		
	Matériau : autre	**Forme :** circulaire 200 mm	
	Sens d'inspection : R183➔R187	**Sens d'écoulement :** R183➔R187	
Date : 02/02/2024	**Long. mesurée :** 36.00m	**Long. inspectée :** 36.00m	**Long. non inspectée :** 0m
Remarque : Pas énormément de pente, prévoir curage du réseau			

SYNTHESE DU COLLECTEUR R183-R187

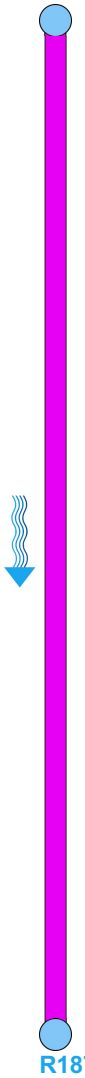

Dist. [m]	Code	Observation	Photo n°
0.00	BCDA	Noeud de départ regard de visite	1A
36.00	BCEA	Noeud d´arrivée regard de visite	2A

	Projet : TPAE Pianotoli-Caldarello	**Ville :** Porto-vecchio	
	Rue : Pianotoli-caldarello		
	Element : Branchement ou collecteur gravitaire		
	Nom du tronçon : R183-R187		
	Usage : eaux usées uniquement		
	Matériau : autre	**Forme :** circulaire 200 mm	
	Sens d'inspection : R183➔R187	**Sens d'écoulement :** R183➔R187	
Date : 02/02/2024	**Long. mesurée :** 36.00m	**Long. inspectée :** 36.00m	**Long. non inspectée :** 0m

INSPECTION DU COLLECTEUR R183-R187

0.00m	BCDA Noeud de départ regard de visite	Photo : 1A Vidéo :

36.00m	BCEA Noeud d´arrivée regard de visite	Photo : 2A Vidéo : 00:02:37

Projet : TPAE Pianotoli-Caldarello	
Ville : Portovecchio	
Rue : Pianotolicaldarello	
Objectif des inspections :	
Dates d'inspection : 29/01/2024 - 02/02/2024	
Opérateur(s) : Susini Laurent	

SYNTHESE GLOBALE DES INSPECTIONS

Désignation	Dimension	Matériau	Type	Distance	Observation	Page
R44-R45	circulaire 200 mm	autre	eaux usées uniquement	0.00	BCDA Noeud de départ regard de visite	6
				23.00	BCEA Noeud d´arrivée regard de visite	6
R44-R43	circulaire 200 mm	autre	eaux usées uniquement	0.00	BCDA Noeud de départ regard de visite	9
				25.00	BCEA Noeud d´arrivée regard de visite	9
R43-R42 borgne	circulaire 200 mm	autre	eaux usées uniquement	0.00	BCDA Noeud de départ regard de visite	12
				19.00	BCEA Noeud d´arrivée regard de visite	12
R41-R42 borgne	circulaire 200 mm	autre	eaux usées uniquement	0.00	BCDA Noeud de départ regard de visite	15
				27.00	BCEA Noeud d´arrivée regard de visite regard sous terre	15
R41-R21 borgne	circulaire 200 mm	autre	eaux usées uniquement	0.00	BCDA Noeud de départ regard de visite	18
				10.00	BCEA Noeud d´arrivée regard de visite	18
R15-R21 Borgne	circulaire 200 mm	autre	eaux usées uniquement	0.00	BCDA Noeud de départ regard de visite	21
				20.00	BCEA Noeud d´arrivée regard de visite	21
R13-R14	circulaire 200 mm	autre	eaux usées uniquement	0.00	BCDA Noeud de départ regard de visite	24
				11.00	BCEA Noeud d´arrivée regard de visite	24
R14-R15	circulaire 200 mm	autre	eaux usées uniquement	0.00	BCDA Noeud de départ regard de visite	27
				7.00	BCAEA Raccordement par piquage direct, buriné ouvert (largeur 100mm) à 10h	27
				10.00	BCAEA Raccordement par piquage direct, buriné ouvert Piquage direct (largeur 100mm) à 3h	27
				18.00	BCAEA Raccordement par piquage direct, buriné ouvert à 3h	27
				19.00	BCEA Noeud d´arrivée regard de visite	27
R13-R10	circulaire 200 mm	autre	eaux usées uniquement	0.00	BCDA Noeud de départ regard de visite	31
				3.00	BCAEA Raccordement par piquage direct, buriné ouvert à 12h	31
				4.00	BCAE Raccordement par piquage direct, buriné à 2h	31
				4.40	BCAE Raccordement par piquage direct, buriné à 10h	31
				20.00	BCEA Noeud d´arrivée regard de visite tronçon inspecté en deux fois	31
R10-R13	circulaire 200 mm	autre	eaux usées uniquement	0.00	BCDA Noeud de départ regard de visite	35
				12.00	BCAEA Raccordement par piquage direct, buriné ouvert à 10h	35
				22.00	BCED Noeud d´arrivée orifice de passage de la lampe tronçon inspecté en deux parties	35
	circulaire 200		eaux usées			
R10-R7		autre		0.00	BCDD Noeud de départ orifice de passage de la lampe	38

	mm		uniquement			
				6.85	BCAE Raccordement par piquage direct, buriné à 10h	38
				7.97	BCAE Raccordement par piquage direct, buriné à 12h	38
				16.00	BCAE Raccordement par piquage direct, buriné à 3h	38
				22.00	BCEA Noeud d´arrivée regard de visite inspection impossible car canalisation pleine de dépôts a nettoyer	38
R6bis-R7	circulaire 200 mm	autre	eaux usées uniquement	0.00	BCDA Noeud de départ regard de visite	42
				7.50	BCAEA Raccordement par piquage direct, buriné ouvert à 3h	42
				12.00	BCAEA Raccordement par piquage direct, buriné ouvert à 9h	42
				13.00	BACB Effondrement partiel, partie de paroi manquante effondrement de la partie haute de la canalisation de 10h à 12h	42
				21.00	BDCAB Inspection abandonnée en raison d'une obstruction inspection terminée sur les instructions de l'autorité canalisation trop obstrué par de la terre	42
				21.00	BCAEA Raccordement par piquage direct, buriné ouvert à 12h	42
				21.50	BCAEA Raccordement par piquage direct, buriné ouvert Piquage visible à 1m plus loin à 12h	42
R4-R5	circulaire 200 mm	autre	eaux usées uniquement	0.00	BCDA Noeud de départ regard de visite	46
				15.00	BCAEA Raccordement par piquage direct, buriné ouvert à 1h	46
				28.00	BCEA Noeud d´arrivée regard de visite	46
R2-R4	circulaire 200 mm	autre	eaux usées uniquement	0.00	BCDA Noeud de départ regard de visite	49
				1.00	BBAB Radicelles radicelles présente a la jointure de 9h à 3h	49
				17.32	BCAEA Raccordement par piquage direct, buriné ouvert à 1h	49
				18.00	BCAEA Raccordement par piquage direct, buriné ouvert piquage et effondrement à 1h	49
				30.00	BCEA Noeud d´arrivée regard de visite	49
R25-R26	circulaire 200 mm	autre	eaux usées uniquement	0.00	BCDA Noeud de départ regard de visite	53
				15.00	BCDA Noeud de départ regard de visite regard borgne non nommé	53
				26.00	BCAEA Raccordement par piquage direct, buriné ouvert à 3h	53
				28.00	BDCZB Inspection abandonnée autre raison inspection terminée sur les instructions de l'autorité	53
R23-R25	circulaire 200 mm	autre	eaux usées uniquement	0.00	BCDA Noeud de départ regard de visite	56
				8.00	BCAEA Raccordement par piquage direct, buriné ouvert à 3h	56
				20.00	BBAB Radicelles ensemble de racines poussant sur la canalisation de 6h à 12h	56
				28.00	BCAEA Raccordement par piquage direct, buriné ouvert à 11h	56
				33.00	BCEA Noeud d´arrivée regard de visite	56
R30-R32	circulaire 200 mm	autre	eaux usées uniquement	0.00	BCDA Noeud de départ regard de visite	60
				10.00	BCEA Noeud d´arrivée regard de visite	60
R29-R30	circulaire 200 mm	autre	eaux usées uniquement	0.00	BCDA Noeud de départ regard de visite	63
				10.00	BCEA Noeud d´arrivée regard de visite	63

Projet : TPAE Pianotoli-Caldarello	
Ville : Portovecchio	
Rue : Pianotolicaldarello	
Objectif des inspections :	
Dates d'inspection : 29/01/2024 - 02/02/2024	
Opérateur(s) : Susini Laurent	

R35-R34	circulaire 200 mm	autre	eaux usées uniquement	0.00	BCDA Noeud de départ regard de visite	66
				5.00	BBBC Dépôts adhérents à la paroi encrassement présence de dépôt / terre sur le long de la canalisation, prévoir un nettoyage	66
				15.00	BCEA Noeud d´arrivée regard de visite	66
R35-R28	circulaire 200 mm	autre	eaux usées uniquement	0.00	BCDA Noeud de départ regard de visite	69
				5.00	BCAEA Raccordement par piquage direct, buriné ouvert à 3h	69
				7.00	BCAEA Raccordement par piquage direct, buriné ouvert à 10h	69
				13.00	BCE Noeud d´arrivée	69
R35-R40	circulaire 200 mm	autre	eaux usées uniquement	0.00	BCDA Noeud de départ regard de visite	73
				6.00	BCAEA Raccordement par piquage direct, buriné ouvert à 3h	73
				11.00	BCAEA Raccordement par piquage direct, buriné ouvert à 11h	73
				30.00	BDCZB Inspection abandonnée autre raison inspection terminée sur les instructions de l'autorité	73
piquage R16-R19	circulaire 200 mm	autre	eaux usées uniquement	0.00	BCDA Noeud de départ regard de visite	77
				8.00	BCAEA Raccordement par piquage direct, buriné ouvert à 3h	77
				11.00	BAG Branchement pénétrant piquage 16 vers 19 | Piquage droite avec un éffondrement à 3h, sur assemblage	77
				15.00	BCAEA Raccordement par piquage direct, buriné ouvert à 2h	77
				15.71	BBAC Ensemble complexe de racines Piquage 16 vers 19, racines isolée de 12h à 6h, sur assemblage	77
				21.00	BCAEA Raccordement par piquage direct, buriné ouvert à 3h	77
				31.00	BCEA Noeud d´arrivée regard de visite	77
PIQUAGE R176 - R177	circulaire 200 mm	autre	eaux usées uniquement	0.00	BCDA Noeud de départ regard de visite, sur assemblage	82
				5.00	BCAEA Raccordement par piquage direct, buriné ouvert à 11h, sur assemblage	82
				8.00	BCAEA Raccordement par piquage direct, buriné ouvert à 9h, sur assemblage	82
				11.00	BDCZB Inspection abandonnée autre raison inspection terminée sur les instructions de l'autorité passage par un regard précedent vu que le 177 étant borgne, sur assemblage	82
R173-R176	circulaire 200 mm	autre	eaux usées uniquement	0.00	BCDA Noeud de départ regard de visite, sur assemblage	86
				2.00	BBEE Obstacle coincé dans l'assemblage objet bloqué dans la canalisation de 12h à 12h	86
				14.00	BCAEA Raccordement par piquage direct, buriné ouvert à 3h, sur assemblage	86
				22.00	BCEA Noeud d´arrivée regard de visite, sur assemblage	86
R173-R172 borgne	circulaire 200 mm	autre	eaux usées uniquement	0.00	BCDA Noeud de départ regard de visite	90
				8.00	BCAEA Raccordement par piquage direct, buriné ouvert à 12h	90
				10.00	BCEA Noeud d´arrivée regard de visite regard borgne	90
R170 -R172	circulaire 200 mm	autre	eaux usées uniquement	0.00	BCDA Noeud de départ regard de visite	93

				1.50	BCAEA Raccordement par piquage direct, buriné ouvert à 1h	93
				3.00	BCAEA Raccordement par piquage direct, buriné ouvert à 3h	93
				6.00	BCAEA Raccordement par piquage direct, buriné ouvert à 9h	93
				11.00	BCAEA Raccordement par piquage direct, buriné ouvert à 2h	93
				15.00	BCAEA Raccordement par piquage direct, buriné ouvert à 12h	93
				20.00	BBAB Radicelles radicelle dans la jointure de la canalisation de 11h à 12h	93
				25.00	BDCZB Inspection abandonnée autre raison inspection terminée sur les instructions de l'autorité	93
R154-R155	circulaire 200 mm	autre	eaux usées uniquement	0.00	BCDA Noeud de départ regard de visite	98
				5.00	BBAA Grosse racine isolée racines de 11h à 6h	98
				7.00	BACB Effondrement partiel, partie de paroi manquante racines sortant de la canalisation provocant une rupture de celle-ci	98
				9.00	BCEA Noeud d´arrivée regard de visite regard borgne à 9h	98
				10.00	BCEA Noeud d´arrivée regard de visite	98
R156-R157	circulaire 200 mm	autre	eaux usées uniquement	0.00	BCDA Noeud de départ regard de visite	102
				3.00	BCAEA Raccordement par piquage direct, buriné ouvert à 12h	102
				9.00	BCAEA Raccordement par piquage direct, buriné ouvert à 2h	102
				17.00	BCEA Noeud d´arrivée regard de visite	102
R160-R159	circulaire 200 mm	autre	eaux usées uniquement	0.00	BCDA Noeud de départ regard de visite	106
				2.00	BCAEA Raccordement par piquage direct, buriné ouvert à 9h	106
				6.00	BDCZB Inspection abandonnée autre raison inspection terminée sur les instructions de l'autorité	106
R162-R161	circulaire 200 mm	autre	eaux usées uniquement	0.00	BCDA Noeud de départ regard de visite	109
				11.00	BCEA Noeud d´arrivée regard de visite	109
R160-R161	circulaire 200 mm	autre	eaux usées uniquement	0.00	BCDA Noeud de départ regard de visite	113
				5.00	BAKBB Revêtement décolé circonférentiel	113
				12.00	BCAEA Raccordement par piquage direct, buriné ouvert à 10h	113
				15.00	BCEA Noeud d´arrivée regard de visite	113
R162-R163	circulaire 200 mm	autre	eaux usées uniquement	0.00	BCDA Noeud de départ regard de visite	116
				1.20	BCAEA Raccordement par piquage direct, buriné ouvert à 12h	116
				21.00	BCAEA Raccordement par piquage direct, buriné ouvert à 9h	116
				23.00	BCAEA Raccordement par piquage direct, buriné ouvert à 11h	116
				25.00	BCEA Noeud d´arrivée regard de visite	116
R156-R155	circulaire 200 mm	autre	eaux usées uniquement	0.00	BCDA Noeud de départ regard de visite	120
				9.00	BCEA Noeud d´arrivée regard de visite	120
R88-R89	circulaire 200 mm	autre	eaux usées uniquement	0.00	BCDA Noeud de départ regard de visite	123

Projet : TPAE Pianotoli-Caldarello	
Ville : Portovecchio	
Rue : Pianotolicaldarello	
Objectif des inspections :	
Dates d'inspection : 29/01/2024 - 02/02/2024	
Opérateur(s) : Susini Laurent	

				11.00	BCAEA Raccordement par piquage direct, buriné ouvert à 12h	123
				17.00	BCAEA Raccordement par piquage direct, buriné ouvert à 9h	123
				23.22	BCAE Raccordement par piquage direct, buriné à 1h	123
				28.00	BCAEA Raccordement par piquage direct, buriné ouvert à 12h	123
				30.00	BBAC Ensemble complexe de racines racines + effondrement de 11h à 6h	123
				32.00	BBAB Radicelles radicelles sur la jointure de 9h à 1h	123
				38.00	BBAB Radicelles radicelles de 10h à 1h	123
				42.00	BAKHB Détachement du couvre-joint du revêtement circonférentiel	123
				45.00	BDCZB Inspection abandonnée autre raison inspection terminée sur les instructions de l'autorité	123
R88-R87	circulaire 200 mm	autre	eaux usées uniquement	3.00	BCDA Noeud de départ regard de visite	129
				7.00	BAKHB Détachement du couvre-joint du revêtement circonférentiel de 6h à 1h	129
				27.00	BCAEA Raccordement par piquage direct, buriné ouvert à 11h	129
				33.00	BDCZB Inspection abandonnée autre raison inspection terminée sur les instructions de l'autorité	129
R85-R86	circulaire 200 mm	autre	eaux usées uniquement	0.00	BCDA Noeud de départ regard de visite	133
				20.00	BCEA Noeud d´arrivée regard de visite	133
R85-R82	circulaire 200 mm	autre	eaux usées uniquement	0.00	BCDA Noeud de départ regard de visite TRONCON IMMERGER TROP DE DEPOT PREVOIR CURAGE	136
				22.00	BCEA Noeud d´arrivée regard de visite	136
R83-R84	circulaire 200 mm	autre	eaux usées uniquement	0.00	BCDA Noeud de départ regard de visite	139
				62.00	BDCZB Inspection abandonnée autre raison inspection terminée sur les instructions de l'autorité	139
R82-R81	circulaire 200 mm	autre	eaux usées uniquement	3.00	BCDA Noeud de départ regard de visite	142
				6.58	BCAEA Raccordement par piquage direct, buriné ouvert à 10h	142
				16.00	BCAEA Raccordement par piquage direct, buriné ouvert à 12h	142
				21.00	BBAB Radicelles de 10h à 12h	142
				30.00	BDCZD Inspection abandonnée autre raison l'inspection totale de la conduite n'est pas terminée TROP DE DEPOT	142
R81-R79	circulaire 200 mm	autre	eaux usées uniquement	0.00	BCDA Noeud de départ regard de visite	146
				14.00	BCAEA Raccordement par piquage direct, buriné ouvert à 11h	146
				20.00	BCAEA Raccordement par piquage direct, buriné ouvert à 11h	146
				24.00	BCEA Noeud d´arrivée regard de visite	146
R78-R79	circulaire 200 mm	autre	eaux usées uniquement	0.00	BCDA Noeud de départ regard de visite	150
				35.00	BCEA Noeud d´arrivée regard de visite	150
R90-R89	circulaire 200 mm	autre	eaux usées uniquement	3.00	BCDA Noeud de départ regard de visite	153
				17.00	BCAEA Raccordement par piquage direct, buriné ouvert à 12h	153
				26.00	BCAEA Raccordement par piquage direct, buriné ouvert à 12h	153

				31.00	BDCZB Inspection abandonnée autre raison inspection terminée sur les instructions de l'autorité	153
R90-R91	circulaire 200 mm	autre	eaux usées uniquement	0.00	BCDA Noeud de départ regard de visite	157
				6.00	BCAEA Raccordement par piquage direct, buriné ouvert à 1h	157
				20.00	BCAEA Raccordement par piquage direct, buriné ouvert à 12h	157
				23.00	BCAEA Raccordement par piquage direct, buriné ouvert à 2h	157
				31.00	BCAEA Raccordement par piquage direct, buriné ouvert à 12h	157
				38.00	BCAEA Raccordement par piquage direct, buriné ouvert à 1h	157
				47.00	BCEA Noeud d´arrivée regard de visite	157
R101-R102	circulaire 200 mm	autre	eaux usées uniquement	0.00	BCDA Noeud de départ regard de visite	162
				28.00	BCEA Noeud d´arrivée regard de visite	162
R102-R103	circulaire 200 mm	autre	eaux usées uniquement	0.00	BCDA Noeud de départ regard de visite	165
				30.00	BDCBB Inspection abandonnée en raison d'un niveau d'eau trop élevé inspection terminée sur les instructions de l'autorité Niveau d'eau trop élevé, impossible de passer plus loin	165
R103-R113	circulaire 200 mm	autre	eaux usées uniquement	0.00	BCDA Noeud de départ regard de visite	168
				11.00	BCAE Raccordement par piquage direct, buriné à 2h	168
				16.00	BBAB Radicelles de 9h à 2h	168
				18.50	BCAE Raccordement par piquage direct, buriné radicelle présente à la sortie du piquage à 1h	168
				35.00	BDCBB Inspection abandonnée en raison d'un niveau d'eau trop élevé inspection terminée sur les instructions de l'autorité	168
R113-R114	circulaire 200 mm	autre	eaux usées uniquement	0.00	BCDA Noeud de départ regard de visite	172
				42.00	BCEA Noeud d´arrivée regard de visite	172
R114-R116	circulaire 200 mm	autre	eaux usées uniquement	0.00	BCDA Noeud de départ regard de visite	175
				17.00	BCEA Noeud d´arrivée regard de visite	175
R116-R117	circulaire 200 mm	autre	eaux usées uniquement	0.00	BCDA Noeud de départ regard de visite	178
				30.00	BCEA Noeud d´arrivée regard de visite	178
R117-R136	circulaire 200 mm	autre	eaux usées uniquement	0.00	BCDA Noeud de départ regard de visite	181
				4.00	BCAE Raccordement par piquage direct, buriné à 3h	181
				5.00	BCAE Raccordement par piquage direct, buriné à 3h	181
				21.00	BCEA Noeud d´arrivée regard de visite	181
R136-R137	circulaire 200 mm	autre	eaux usées uniquement	0.00	BCDA Noeud de départ regard de visite	185
				15.00	BCEA Noeud d´arrivée regard de visite	185
R134-R135	circulaire 200 mm	autre	eaux usées uniquement	0.00	BCDA Noeud de départ regard de visite	188

Projet : TPAE Pianotoli-Caldarello	
Ville : Portovecchio	
Rue : Pianotolicaldarello	
Objectif des inspections :	
Dates d'inspection : 29/01/2024 - 02/02/2024	
Opérateur(s) : Susini Laurent	

				12.00	BDDC Niveau d´eau trouble trop de dépot, prévoir curage	188
				38.00	BDCBB Inspection abandonnée en raison d'un niveau d'eau trop élevé inspection terminée sur les instructions de l'autorité	188
R135-R117	circulaire 200 mm	autre	eaux usées uniquement	0.00	BCDA Noeud de départ regard de visite	191
				1.50	BABAC Micro-fissure complexe	191
				13.00	BCEA Noeud d´arrivée regard de visite	191
R137-R139	circulaire 200 mm	autre	eaux usées uniquement	0.00	BCDA Noeud de départ regard de visite	194
				47.00	BCAE Raccordement par piquage direct, buriné à 10h	194
				60.00	BDCZB Inspection abandonnée autre raison inspection terminée sur les instructions de l'autorité regard trop loin, pas assez de longueur sur la caméra	194
R139-R140	circulaire 200 mm	autre	eaux usées uniquement	0.00	BCDA Noeud de départ regard de visite	197
				25.00	BCAE Raccordement par piquage direct, buriné à 2h	197
				31.00	BCEA Noeud d´arrivée regard de visite	197
R140-R198	circulaire 200 mm	autre	eaux usées uniquement	0.00	BCDA Noeud de départ regard de visite	200
				20.00	BCEA Noeud d´arrivée regard de visite	200
R148-R163	circulaire 200 mm	autre	eaux usées uniquement	0.00	BCDA Noeud de départ regard de visite	203
				14.00	BCEA Noeud d´arrivée regard de visite canalisation pleine de résiduel, prévoir un curage	203
R147-R148	circulaire 200 mm	autre	eaux usées uniquement	0.00	BCDA Noeud de départ regard de visite	206
				2.00	BCAE Raccordement par piquage direct, buriné à 2h	206
				12.00	BCAE Raccordement par piquage direct, buriné à 10h	206
				17.00	BCAE Raccordement par piquage direct, buriné à 9h	206
				22.00	BCAE Raccordement par piquage direct, buriné à 10h	206
				26.00	BCAE Raccordement par piquage direct, buriné à 11h	206
				31.00	BCAE Raccordement par piquage direct, buriné à 11h	206
				33.00	BCAE Raccordement par piquage direct, buriné à 1h	206
				35.00	BCEA Noeud d´arrivée regard de visite	206
R144-R145	circulaire 200 mm	autre	eaux usées uniquement	0.00	BCDA Noeud de départ regard de visite	211
				4.00	BCAE Raccordement par piquage direct, buriné à 2h	211
				6.00	BCAE Raccordement par piquage direct, buriné à 3h	211
				11.00	BCAE Raccordement par piquage direct, buriné à 12h	211
				16.00	BCAE Raccordement par piquage direct, buriné à 9h	211
				22.00	BCAE Raccordement par piquage direct, buriné à 11h	211
				25.00	BACB Effondrement partiel, partie de paroi manquante de 9h à 1h	211
				31.00	BCAE Raccordement par piquage direct, buriné à 9h	211
				36.00	BDCZB Inspection abandonnée autre raison inspection terminée sur les instructions de l'autorité	211

	Projet : TPAE Pianotoli-Caldarello	
	Ville : Portovecchio	
	Rue : Pianotolicaldarello	
	Objectif des inspections :	
	Dates d'inspection : 29/01/2024 - 02/02/2024	
	Opérateur(s) : Susini Laurent	

R145-R146	circulaire 200 mm	autre	eaux usées uniquement	0.00	BCDA Noeud de départ regard de visite	216
				2.00	BAKEC Revêtement cloqué ou renflement interne complexe de 6h à 3h	216
				4.00	BAKEC Revêtement cloqué ou renflement interne complexe	216
				16.00	BAHE Raccordement défectueux obturé	216
				19.00	BCEA Noeud d´arrivée regard de visite	216
R178-R177	circulaire 200 mm	autre	eaux usées uniquement	0.00	BCDA Noeud de départ regard de visite	220
				2.00	BCAE Raccordement par piquage direct, buriné à 12h	220
				30.00	BDCZB Inspection abandonnée autre raison inspection terminée sur les instructions de l'autorité	220
R178-R180	circulaire 200 mm	autre	eaux usées uniquement	0.00	BCDA Noeud de départ regard de visite	223
				21.00	BCE Noeud d´arrivée	223
R180-R187	circulaire 200 mm	autre	eaux usées uniquement	0.00	BCDA Noeud de départ regard de visite	226
				36.00	BCAE Raccordement par piquage direct, buriné à 10h	226
				36.73	BDCZB Inspection abandonnée autre raison inspection terminée sur les instructions de l'autorité	226
R187-R188	circulaire 200 mm	autre	eaux usées uniquement	0.00	BCDA Noeud de départ regard de visite	229
				29.00	BCAE Raccordement par piquage direct, buriné à 3h	229
				49.00	BDCZB Inspection abandonnée autre raison inspection terminée sur les instructions de l'autorité	229
R181-R182	circulaire 200 mm	autre	eaux usées uniquement	0.00	BCDA Noeud de départ regard de visite	232
				12.00	BCEA Noeud d´arrivée regard de visite	232
R182-R183	circulaire 200 mm	autre	eaux usées uniquement	0.00	BCDA Noeud de départ regard de visite	235
				25.00	BCEA Noeud d´arrivée regard de visite	235
R183-R187	circulaire 200 mm	autre	eaux usées uniquement	0.00	BCDA Noeud de départ regard de visite	238
				36.00	BCEA Noeud d´arrivée regard de visite	238

	Projet : TPAE Pianotoli-Caldarello	
	Ville : Portovecchio	
	Rue : Pianotolicaldarello	
	Objectif des inspections :	
	Dates d'inspection : 29/01/2024 - 02/02/2024	
	Opérateur(s) : Susini Laurent	

INVENTAIRE DES OBSERVATIONS

Code	Observations	Quantité
BABAC	**Fissure - micro-fissure - complexe**	**1**
	R135-R117	1
BACB	**Rupture/effondrement - Effondrement partiel, partie de paroi manquante**	**3**
	R144-R145	1
	R154-R155	1
	R6bis-R7	1
BAG	**Branchement pénétrant**	**1**
	piquage R16-R19	1
BAHE	**Raccordement défectueux - obturé**	**1**
	R145-R146	1
BAKBB	**Défaut de revêtement - décolé - circonférentiel**	**1**
	R160-R161	1
BAKEC	**Défaut de revêtement - cloqué ou renflement interne - complexe**	**2**
	R145-R146	2
BAKHB	**Défaut de revêtement - détachement du couvre-joint - circonférentiel**	**2**
	R88-R87	1
	R88-R89	1
BBAA	**Racines - grosse racine isolée**	**1**
	R154-R155	1
BBAB	**Racines - radicelles**	**7**
	R103-R113	1
	R170 -R172	1
	R2-R4	1
	R23-R25	1
	R82-R81	1
	R88-R89	2
BBAC	**Racines - ensemble complexe de racines**	**2**
	R88-R89	1
	piquage R16-R19	1
BBBC	**Dépôts adhérents à la paroi - encrassement**	**1**
	R35-R34	1
BBEE	**Autres obstacles - obstacle coincé dans l'assemblage**	**1**
	R173-R176	1
BCAE	**Raccordement - par piquage direct, buriné**	**28**
	R10-R7	3
	R103-R113	2
	R117-R136	2
	R13-R10	2
	R137-R139	1
	R139-R140	1
	R144-R145	6
	R147-R148	7
	R178-R177	1

	R180-R187	1
	R187-R188	1
	R88-R89	1
BCAEA	**Raccordement - par piquage direct, buriné - ouvert**	**53**
	PIQUAGE R176 -R177	2
	R10-R13	1
	R13-R10	1
	R14-R15	3
	R156-R157	2
	R160-R159	1
	R160-R161	1
	R162-R163	3
	R170 -R172	5
	R173-R172 borgne	1
	R173-R176	1
	R2-R4	2
	R23-R25	2
	R25-R26	1
	R35-R28	2
	R35-R40	2
	R4-R5	1
	R6bis-R7	4
	R81-R79	2
	R82-R81	2
	R88-R87	1
	R88-R89	3
	R90-R89	2
	R90-R91	5
	piquage R16-R19	3
BCDA	**Noeud de départ - regard de visite**	**67**
	PIQUAGE R176 -R177	1
	R10-R13	1
	R101-R102	1
	R102-R103	1
	R103-R113	1
	R113-R114	1
	R114-R116	1
	R116-R117	1
	R117-R136	1
	R13-R10	1
	R13-R14	1
	R134-R135	1
	R135-R117	1
	R136-R137	1
	R137-R139	1
	R139-R140	1
	R14-R15	1
	R140-R198	1
	R144-R145	1
	R145-R146	1
	R147-R148	1
	R148-R163	1
	R15-R21 Borgne	1
	R154-R155	1
	R156-R155	1
	R156-R157	1
	R160-R159	1

	R160-R161	1
	R162-R161	1
	R162-R163	1
	R170 -R172	1
	R173-R172 borgne	1
	R173-R176	1
	R178-R177	1
	R178-R180	1
	R180-R187	1
	R181-R182	1
	R182-R183	1
	R183-R187	1
	R187-R188	1
	R2-R4	1
	R23-R25	1
	R25-R26	2
	R29-R30	1
	R30-R32	1
	R35-R28	1
	R35-R34	1
	R35-R40	1
	R4-R5	1
	R41-R21 borgne	1
	R41-R42 borgne	1
	R43-R42 borgne	1
	R44-R43	1
	R44-R45	1
	R6bis-R7	1
	R78-R79	1
	R81-R79	1
	R82-R81	1
	R83-R84	1
	R85-R82	1
	R85-R86	1
	R88-R87	1
	R88-R89	1
	R90-R89	1
	R90-R91	1
	piquage R16-R19	1
BCDD	**Noeud de départ - orifice de passage de la lampe**	**1**
	R10-R7	1
BCE	**Noeud d´arrivée**	**2**
	R178-R180	1
	R35-R28	1
BCEA	**Noeud d´arrivée - regard de visite**	**46**
	R10-R7	1
	R101-R102	1
	R113-R114	1
	R114-R116	1
	R116-R117	1
	R117-R136	1
	R13-R10	1
	R13-R14	1
	R135-R117	1
	R136-R137	1
	R139-R140	1

	R14-R15	1
	R140-R198	1
	R145-R146	1
	R147-R148	1
	R148-R163	1
	R15-R21 Borgne	1
	R154-R155	2
	R156-R155	1
	R156-R157	1
	R160-R161	1
	R162-R161	1
	R162-R163	1
	R173-R172 borgne	1
	R173-R176	1
	R181-R182	1
	R182-R183	1
	R183-R187	1
	R2-R4	1
	R23-R25	1
	R29-R30	1
	R30-R32	1
	R35-R34	1
	R4-R5	1
	R41-R21 borgne	1
	R41-R42 borgne	1
	R43-R42 borgne	1
	R44-R43	1
	R44-R45	1
	R78-R79	1
	R81-R79	1
	R85-R82	1
	R85-R86	1
	R90-R91	1
	piquage R16-R19	1
BCED	**Noeud d´arrivée - orifice de passage de la lampe**	**1**
	R10-R13	1
BDCAB	**Inspection abandonnée - en raison d'une obstruction - inspection terminée sur les instructions de l'autorité**	**1**
	R6bis-R7	1
BDCBB	**Inspection abandonnée - en raison d'un niveau d'eau trop élevé - inspection terminée sur les instructions de l'autorité**	**3**
	R102-R103	1
	R103-R113	1
	R134-R135	1
BDCZB	**Inspection abandonnée - autre raison - inspection terminée sur les instructions de l'autorité**	**14**
	PIQUAGE R176 -R177	1
	R137-R139	1
	R144-R145	1
	R160-R159	1
	R170 -R172	1
	R178-R177	1
	R180-R187	1
	R187-R188	1
	R25-R26	1
	R35-R40	1

	R83-R84	1
	R88-R87	1
	R88-R89	1
	R90-R89	1
BDCZD	**Inspection abandonnée - autre raison - l'inspection totale de la conduite n'est pas terminée**	**1**
	R82-R81	1
BDDC	**Niveau d´eau - trouble**	**1**
	R134-R135	1